

W-7
km 539+839.11
X=5785841.81
Y=7551760.51
R=7000m
α=28.94°
L=2782.54m
f-jak na prostej
Lk=750.00
A=2291.29
Xs=749.78
Ys=13.39
T=2180.56m

INWESTORZAMAWIAJĄCY:
Generalna Dyrekcja Dróg Krajowych i Autostrad
GDDKiA
Odcinek w Warszawie ul. Mińska 25, 03-808 Warszawa

JEDNOSTKA PROJEKTOWA:
TEBODIN
Consultants & Engineers
Tebodin BAP-Pracownia
ul. Tatrzańska 7
02-677 Warszawa
TEL. (22) 452 19 95 FAX. (22) 452 19 00

DOPRAVOPROJEKT
ul. Komarnska 2.4
83-03 Bralinowa 3
TEL. (22) 502 34 420 FAX. (22) 555 71 880

ZAMIERZENIE BUDOWLANE:
**STADIUM PROJEKTU BUDOWLANEGO OBWODNICZY MIŃSKA MAZOWIECKIEGO
NA PARAMETRACH AUTOSTRADY W CIĄGU DRÓG KRAJOWEJ NR 2
NA ODCINKU CHOSZCZÓWKA - WEZŁ RYCZÓLEK
OD KM 520 + 400 DO KM 541 + 249**

STADIUM PROJEKTU: **PROJEKT BUDOWLANY**

TOM: **01 - PROJEKT ZAGOSPODAROWANIA TERENU** BRANŻA: **DROGOWA**

TYTUŁ RYSUNKU: **PLAN SYTUACYJNY
OD KM 539+650 DO KM 540+380** SKALA: **1:1000**

ZESPÓŁ PROJEKTOWY:

funkcja	Imię i nazwisko	specjalność i nr uprawnień	podpis
generalny projektant	mgr inż. Artur Majczak	386/02	<i>[Signature]</i>
projektant	mgr inż. Robert Zaiwski	MAZ0400/PODDI05	<i>[Signature]</i>
	mgr inż. Małgorzata Cielecka	St-1890	<i>[Signature]</i>
	mgr inż. Piotr Szczepański, inż. Marcin Smagacz inż. Rafał Kukawski, Bartłomiej Skoczny	—	<i>[Signature]</i>
sprawdzający	mgr inż. Henryk Niemczyk	ST-228/77	<i>[Signature]</i>

data: **16.06.2008** nr umowy: **41/2005** nr rys.: **19** nr ark.: **19/29**

WĘZEL RYCZOLEK

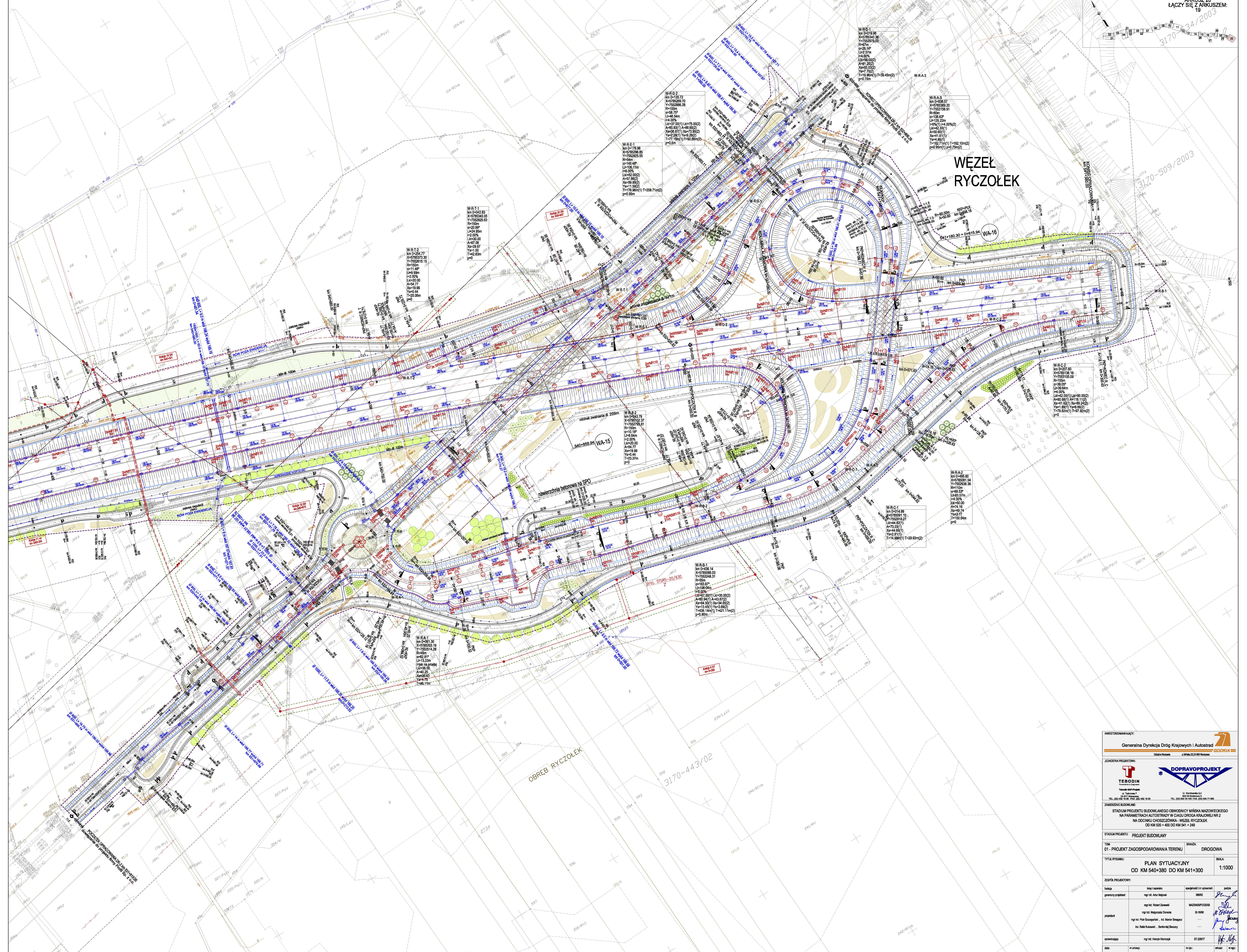

INWESTOR/OWIADAWCA: Generalna Dyrekcja Dróg Krajowych i Autostrad			
JEDYNOŚĆ PROJEKTOWA: 			
ZAMIERZENIE BUDOWLANE STADIUM PROJEKTU BUDOWLANEGO OBROTOWYCH MANSK MAZOWIECKIEGO NA PARAMETRACH AUTOSTRAJY W CASU DROGA WSKAZANEJ NR 2 NA ODCINKU CHORSZCZÓWKA - WĘZEL RYCZOLEK OD KM 520 + 400 DO KM 541 + 249			
STADIUM PROJEKTU: PROJEKT BUDOWLANY		DROGOWA	
Tytuł rysunku: PLAN SYTUACYJNY OD KM 540+380 DO KM 541+300		Skala: 1:1000	
ZESPÓŁ PROJEKTOWY:			
funkcja	imię i nazwisko	spełniający / ci	podpis
generatory projektu	mgr inż. Andrzej Mępiek	30002	
projektant	mgr inż. Robert Zawadzki	MAZOWIECKI00005	
	mgr inż. Małgorzata Chwała	01-1990	
opracowywujący	mgr inż. Piotr Szczepaniak, inż. Marcin Świątek		
	inż. Rafał Krawiec, inżynierka Blazyna		
data:	16.06.2008	nr umowy:	41/2005
strona:	20	liczba arkuszy:	20/29



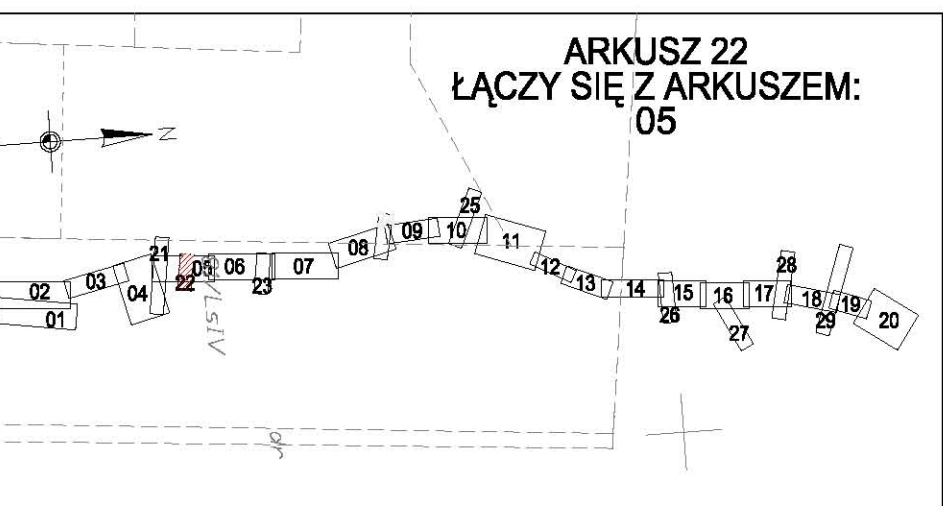
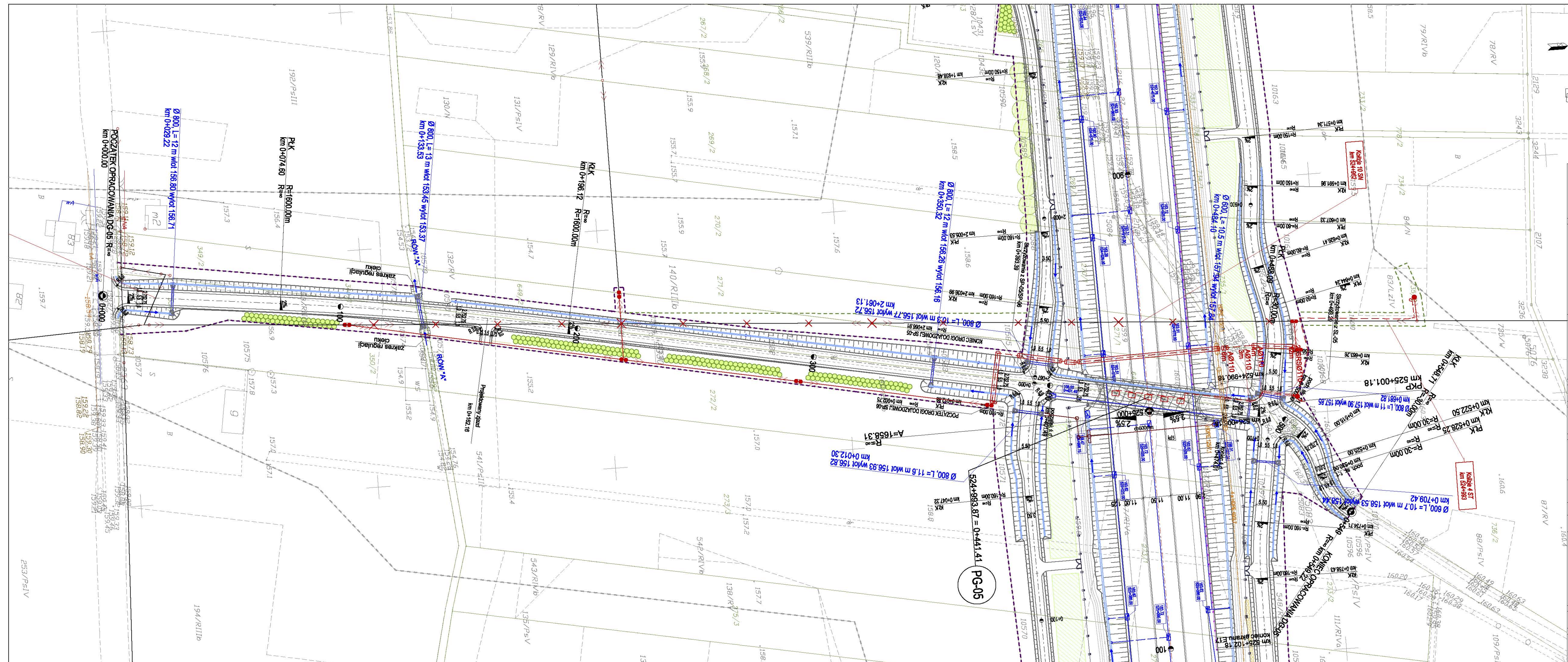

INWESTORZAMAWIAJĄCY:
Generalna Dyrekcja Dróg Krajowych i Autostrad
 Oddział w Warszawie ul. Mińska 25, 03-808 Warszawa
GDDKIA

JEDNOSTKA PROJEKTOWA:
TEBODIN
 TEBODIN S.A.P-Project
 ul. Tatarska 7
 02-877 Warszawa
 TEL. (22) 452 19 56 FAX. (22) 452 19 00

DOPRAVOPROJEKT
 ul. Kominiarska 2/4
 832 03 Brzeźnica 3
 02-877 Warszawa
 TEL. (02) 502 34 420 FAX. (02) 555 71 880

ZAMIERZENIE BUDOWLANE:
 STADIUM PROJEKTU BUDOWLANEGO OBWODNICY MIŃSKA MAZOWIECKIEGO
 NA PARAMETRACH AUTOSTRADY W CIĄGU DRÓGA KRAJOWEJ NR 2
 NA ODCINKU CHOSZCZÓWKA - WEZŁ RYCZOŁEK
 OD KM 520 + 400 DO KM 541 + 249

STADIUM PROJEKTU: **PROJEKT BUDOWLANY**

TOM: **01 - PROJEKT ZAGOSPODAROWANIA TERENU** BRANŻA: **DRÓGOWA**

TYTUŁ RYSUNKU: **PLAN SYTUACYJNY DG-05** SKALA: **1:1000**

ZESPÓŁ PROJEKTOWY:

funkcja	imię i nazwisko	specjalność i nr uprawnień	podpis
generalny projektant	mgr inż. Artur Majczak	366/02	<i>[Signature]</i>
projektant	mgr inż. Robert Zawewski	MAZ0400/PODD05	<i>[Signature]</i>
	mgr inż. Małgorzata Cielecka	ST-16/90	<i>[Signature]</i>
	mgr inż. Piotr Szczepański, inż. Marcin Smagacz inż. Rafał Kukawski, Bartłomiej Skoczny	—	<i>[Signature]</i>
sprawdzający	mgr inż. Henryk Niemczyk	ST-228/77	<i>[Signature]</i>

data: **16.06.2008** nr umowy: **41/2005** nr rys.: **22** arkusz: **22/29** nr egz.: —

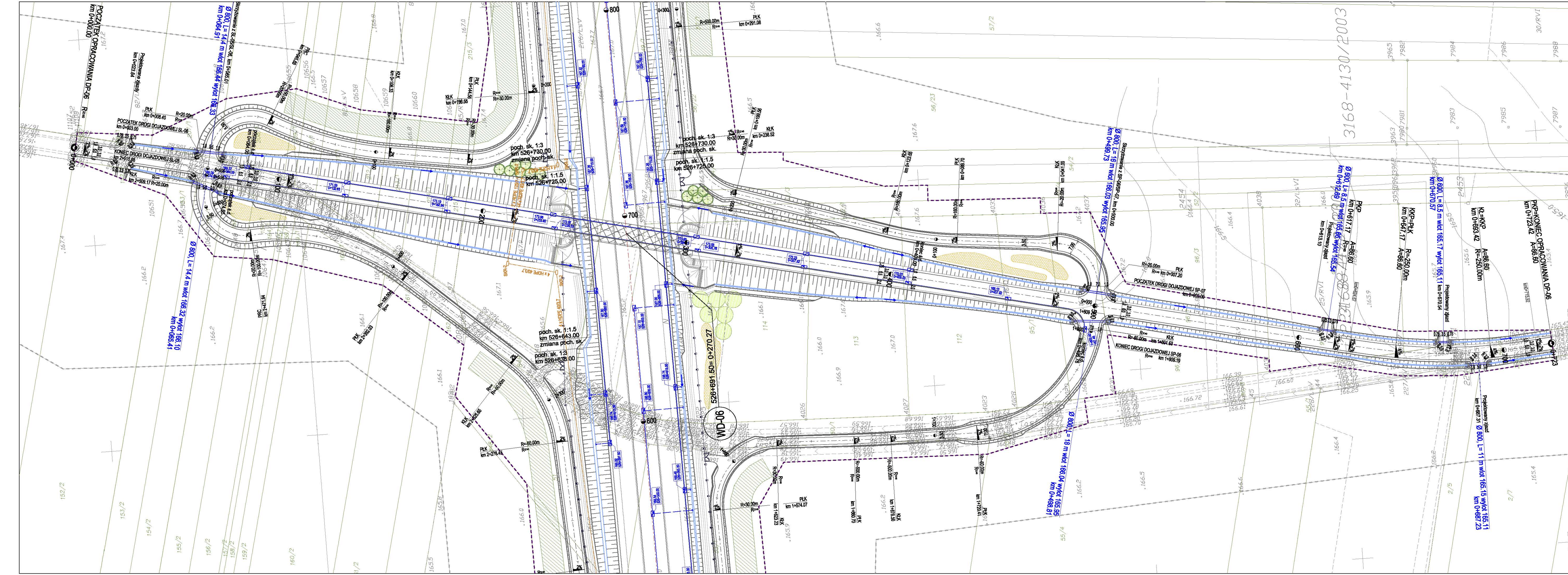

3168-4130/2003

ARKUSZ 23
ŁĄCZY SIĘ Z ARKUSZEM:
06

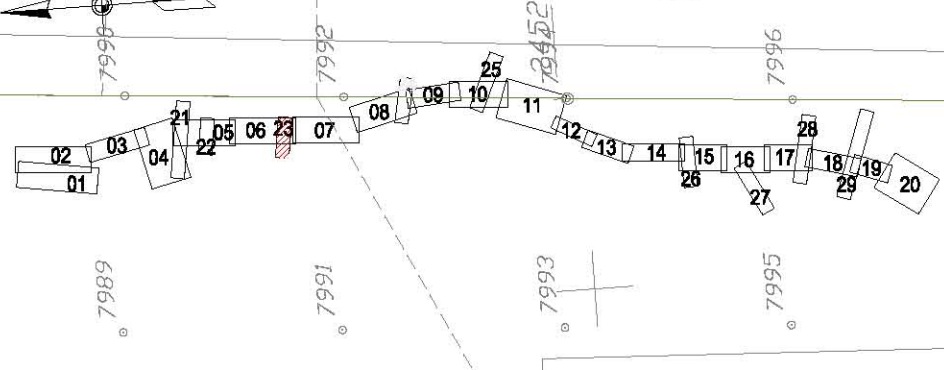

INWESTORZAMAWIAJĄCY:
Generalna Dyrekcja Dróg Krajowych i Autostrad
Członek w Warszawie ul. Mińska 25, 03-806 Warszawa



JEDNOSTKA PROJEKTOWA:
TEBODIN
Consultants & Engineers
Tebodin S.A.P. Projekt
ul. Talsanova 7
02-677 Warszawa
TEL. (22) 452 19 95 FAX. (22) 452 19 00

DOPRAVOPROJEKT
ul. Komarnańska 2,4
832 03 Brańskie 3
TEL. (02) 502 34 420 FAX. (02) 555 71 880

ZAMIERZENIE BUDOWLANE:
STADIUM PROJEKTU BUDOWLANEGO OBWODNICZY MIŃSKA MAZOWIECKIEGO
NA PARAMETRACH AUTOSTRADY W CIĄGU DROGA KRAJOWEJ NR 2
NA ODCINKU CHOSZCZÓWKA - WEZEŁ RYCZOŁEK
OD KM 520 + 400 DO KM 541 + 249

STADIUM PROJEKTU: **PROJEKT BUDOWLANY**

TOM: 01 - PROJEKT ZAGOSPODAROWANIA TERENU	BRANŻA: DROGOWA
---	---------------------------

TYTUŁ RYSUNKU: PLAN SYTUACYJNY DP-06	SKALA: 1:1000
--	-------------------------

ZESPÓŁ PROJEKTOWY:			
funkcja	imię i nazwisko	specjalność i nr uprawnień	podpis
generałny projektant	mgr inż. Artur Majczak	366/02	<i>[Signature]</i>
projektant	mgr inż. Robert Zarewski	MAZ/0400/POOD/05	<i>[Signature]</i>
	mgr inż. Małgorzata Cielecka	SI-16/90	<i>[Signature]</i>
projektant	mgr inż. Piotr Szczepański, inż. Marcin Smagacz	—	<i>[Signature]</i>
	inż. Rafał Kukawski, Bartłomiej Skoczny	—	<i>[Signature]</i>
sprawdzający	mgr inż. Henryk Niemczyk	ST-228/77	<i>[Signature]</i>

data:	nr umowy:	nr rys.:	arkusz:	nr egz.:
16.06.2008	41/2005	23	23/29	

