

ARKUSZ 07  
 ŁĄCZY SIĘ Z ARKUSZAMI:  
 06  
 08

W-3

W-3  
 km 527+948.71  
 N=578626.17  
 Y=524026.09  
 R=3700m  
 Q=23.37°  
 L=1078.87m  
 H=5.076  
 Lk=428.45(1) Lx=428.41(2)  
 A=1260.54(1) A=1260.48(2)  
 X=428.31(1) X=428.27(2)  
 Y=8.31(1) Y=8.32(2)  
 T=980.42m(1) T=980.40m(2)

141211 2.0022

3169-1010/2003  
 3169-1081/2003

INWESTORZAMAWIAJĄCY:			
Generalna Dyrekcja Dróg Krajowych i Autostrad ul. Młoczyńska 24, 00-618 Warszawa tel. (22) 442 10 10 fax. (22) 442 10 10			
JEDYNOSTWA PROJEKTOWA:			
ZAMIERZENIE BUDOWLANE: STADIUM PROJEKTU BUDOWLANEGO OBYWODNICY MINSKA MAZOWIECKIEGO NA PARAMETRACH AUTOSTRADY W OKRĘGU DROGA KRAJOWEJ NR 2 NA ODCINKU CHOSZCZÓWKA - WIEŻEL RYCZÓLEK OD KM 520 + 400 DO KM 541 + 249			
STADIUM PROJEKTU:		PROJEKT BUDOWLANY	
TOM:	01 - PROJEKT ZAGOSPODAROWANIA TERENU	BRANŻA:	DROGOWA
TYTUŁ RYSUNKU:	PLAN SYTUACYJNY OD KM 526+900 DO KM 528+300		SKALA: 1:1000
ZESPÓŁ PROJEKTOWY:			
inżynier	inż. Andrzej Majczak	specjalność / m. inżynier	drogowa
projektant	inż. Robert Zieliński	MAZOWIECKO0005	
opracowanie	inż. Piotr Szczęśliwy, inż. Marcin Świątek, inż. Rafał Kukułowski, Bartłomiej Boczny		
opracowanie	inż. Henryk Narczyk	ST-228177	
data:	16.06.2008	nr umowy:	41/2005
		nr rys.:	07
		nr egz.:	7/29



ARKUSZ 08  
ŁĄCZY SIĘ Z ARKUSZAMI:  
07  
09  
24

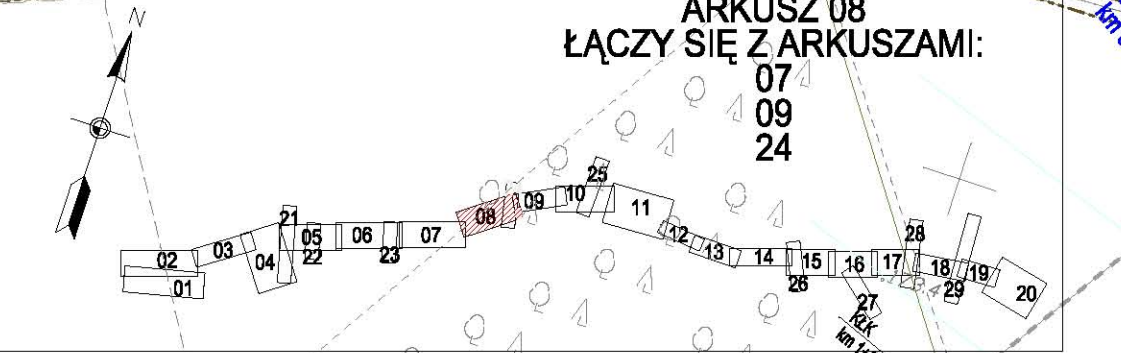

INWESTORZAMAWIAJĄCY:				
<p>Generalna Dyrekcja Dróg Krajowych i Autostrad</p> <p>ul. Młocznarska 10, 00-610 Warszawa</p>				
JEDNOSTKA PROJEKCYJNA:				
				
<p>ZAMIERZANE BUDOWLANE:</p> <p>STADIUM PROJEKTU BUDOWLANEGO OBYWODNICY MINSKA MAZOWIECKIEGO NA PARAMETRACH AUTOSTRADY W OKOŁI DROGI KRAJOWEJ NR 2 NA ODCINKU CHOSZCZÓWKA - WIEŻEL RYCZÓLEK OD KM 520 + 400 DO KM 541 + 249</p>				
STADIUM PROJEKTU:		PROJEKT BUDOWLANY		
TOM:	01 - PROJEKT ZAGOSPODAROWANIA TERENU	BRANŻA:	DROGOWA	
TYTUŁ RYSUNKU:	PLAN SYTUACYJNY OD KM 528+300 DO KM 529+600		SKALA:	1:1000
ZESPÓŁ PROJEKTYWANTÓW:				
funkcja	imię i nazwisko	specjalność / wykształcenie	podpis	
główny projektant	mgr inż. Artur Męszak	39602		
projektant	mgr inż. Robert Zieliński	MA2040500005		
	mgr inż. Małgorzata Cieliecka	91-1602		
	mgr inż. Piotr Szczępaniuk, inż. Marcin Smogacz			
	inż. Rafał Kuciński, Bartłomiej Stocny			
opracowujący	mgr inż. Henryk Niemczyk	57-228177		
data:	16.06.2008	nr umowy:	41/2005	
		nr rys.:	08	
		arkusz:	8/29	

OBREB STARA NIEDZIAŁKA

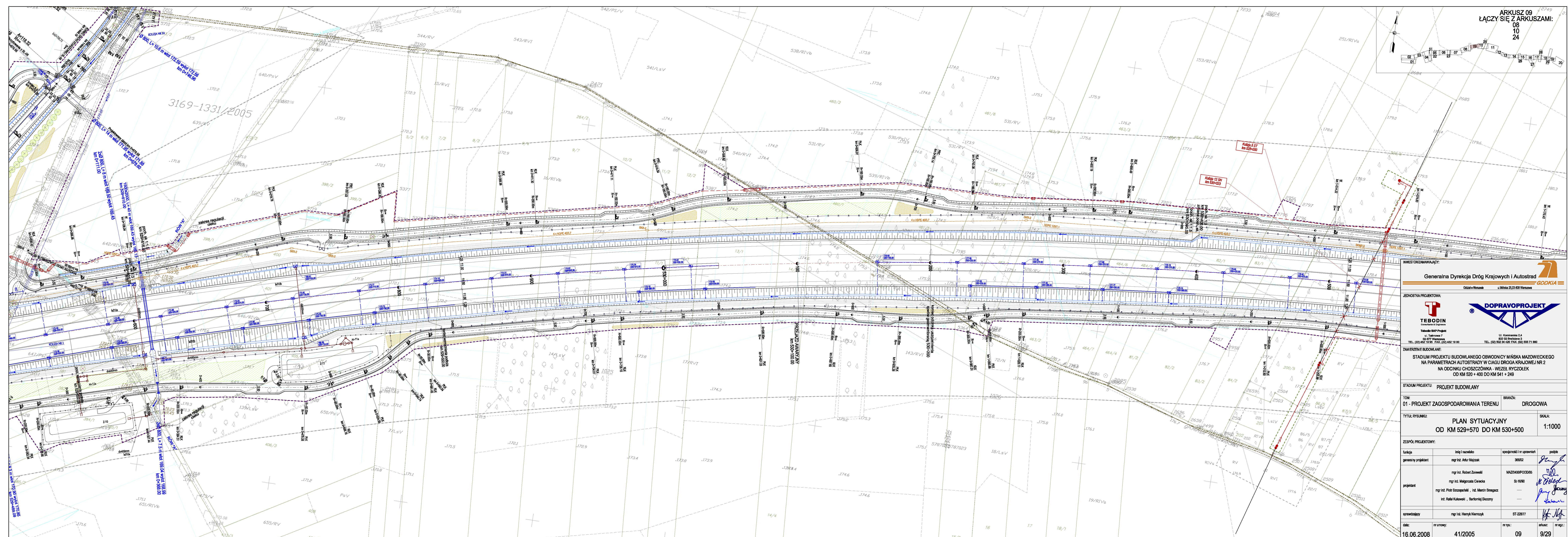

INWESTORZAMAWIAJĄCY:  
Generalna Dyrekcja Dróg Krajowych i Autostrad  
GDDKiA  
Odcinek w Warszawie | ul. Młaska 25, 03-008 Warszawa

JEDNOSTKA PROJEKTOWA:  
**TEBODIN**  
Tebodin S.A.P. Projekt  
ul. Tatarska 7  
02-077 Warszawa  
TEL: (22) 452 19 85 FAX: (22) 452 19 00

**DOPRAVOPROJEKT**  
ul. Komarowa 2,4  
02-033 Warszawa 3  
TEL: (22) 542 34 000 FAX: (22) 555 71 880

ZAMIERZENIE BUDOWLANE:  
STADIUM PROJEKTU BUDOWLANEGO OBWODNICZY MIŃSKA MAZOWIECKIEGO  
NA PARAMETRACH AUTOSTRADY W CIĄGU DROGA KRAJOWEJ NR 2  
NA ODCINKU CHOSZCZÓWKA - WEZŁ RYCZOŁEK  
OD KM 520 + 400 DO KM 541 + 249

STADIUM PROJEKTU: PROJEKT BUDOWLANY

TOM: 01 - PROJEKT ZAGOSPODAROWANIA TERENU  
BRANŻA: DROGOWA

TYTUŁ RYSUNKU: PLAN SYTUACYJNY  
OD KM 529+570 DO KM 530+500  
SKALA: 1:1000

ZESPÓŁ PROJEKTOWY:			
funkcja	imię i nazwisko	specjalność i nr uprawnień	podpis
generalny projektant	mgr inż. Artur Majczak	36902	<i>[Signature]</i>
projektant	mgr inż. Robert Zawicki	MAZIM400POD005	<i>[Signature]</i>
	mgr inż. Małgorzata Ciercka	SI-1690	<i>[Signature]</i>
	mgr inż. Piotr Szczepański, inż. Marcin Smagaż, inż. Rafał Kukawski, Bartłomiej Stoczyński	—	<i>[Signature]</i>
sprawdzający	mgr inż. Henryk Niemczyk	ST-22877	<i>[Signature]</i>

data: 16.06.2008  
nr umowy: 41/2005  
nr rys.: 09  
arkusz: 09  
nr egz.: 9/29

W.4  
 km 531+143.80  
 X=757691.03  
 Y=7543214.80  
 R=3750m  
 e=66.37°  
 L=3229.30m  
 i=2.50%  
 Lk=450.00  
 A=1299.04  
 Xm=43.84  
 Ym=9.00  
 T=2235.57m

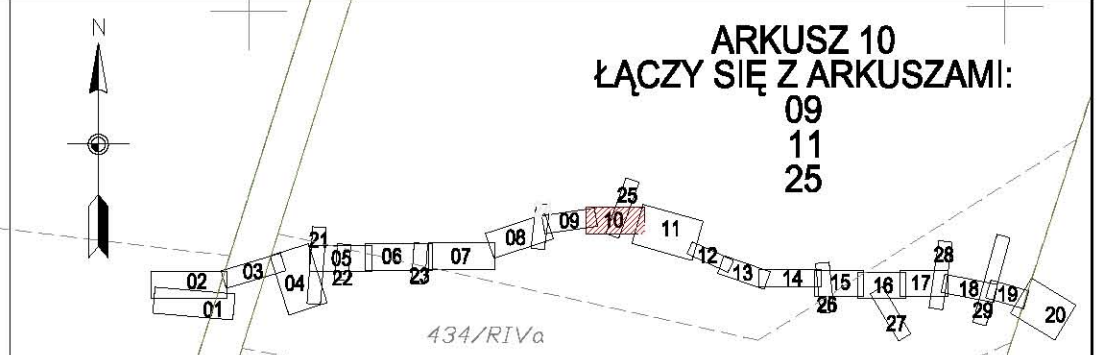

INWESTORZAMAWIAJĄCY:		 Generalna Dyrekcja Dróg Krajowych i Autostrad Oddział w Warszawie ul. Mińska 21/23 02-652 Warszawa	
JEDYNOŚĆ PROJEKTOWA:		 DOPRAVOPROJEKT s.p.a. ul. Tatarska 7 02-657 Warszawa TEL: (22) 452 15 85 FAX: (22) 452 15 90	
ZAMIERZENIE BUDOWLANE:		 TEBODIN ul. Tatarska 7 02-657 Warszawa TEL: (22) 452 15 85 FAX: (22) 452 15 90	
STADIUM PROJEKTU: PROJEKT BUDOWLANY			
TOM: 01 - PROJEKT ZAGOSPODAROWANIA TERENU		BRANŻA: DROGOWA	
TYTUŁ RYSUNKU: PLAN SYTUACYJNY OD KM 530+500 DO KM 531+620			SKALA: 1:1000
ZESPÓŁ PROJEKTOWY:			
funkcja	imię i nazwisko	specjalność i uprawnień	podpis
generujący projektant	mgr inż. Artur Majczak	368/02	
projektant	mgr inż. Robert Zurewski	MAZKADP00005	
	mgr inż. Magdalena Cienicka	SI 1990	
	mgr inż. Piotr Stępień, inż. Marcin Smagacz	—	
sprawdzający	inż. Radek Kukuwki, inż. Rafał Głuchowski	—	
	mgr inż. Henryk Niemczyk	ST 22671	
data:	nr umowy:	nr rys.:	arkusz: nr egz.:
16.06.2008	41/2005	10	10/29

OBREB ANIELINEK

WĘZEL  
LOTNISKO

W.L.D.1  
Km 531+25  
X=754445.25  
Y=754445.18  
R=50m  
p=0.00%

W.L.E.1  
Km 531+45  
X=754445.78  
Y=754445.78  
R=50m  
p=0.00%

W.L.F.1  
Km 531+16  
X=754445.25  
Y=754445.18  
R=50m  
p=0.00%

W.L.S.1  
Km 531+85  
X=754445.48  
Y=754445.48  
R=50m  
p=0.00%

W.L.B.2  
Km 531+87  
X=754445.25  
Y=754445.25  
R=50m  
p=0.00%

W.L.C.1  
Km 531+48  
X=754445.85  
Y=754445.85  
R=50m  
p=0.00%

**Generalna Dyrekcja Dróg Krajowych i Autostrad**

**TEBODIN** **DOPRAVOPROJEKT**

ZADANIE PROJEKTOWE:  
STADIUM PROJEKTU BUDOWLANOGO OBWOJOWY MIASTO WĘZEL  
NA PARAMETRACH AUTOSTRADY W CIĄGU DRÓG KRAJOWYCH NR 2  
NA ODCINKU CHOCIMOWA - WĘZEL PRZECIOK  
OD KM 530 + 400 DO KM 541 + 248

ETAP PROJEKTU: **PROJEKT BUDOWLANY**

TYP: **01 - PROJEKT ZAGOSPODAROWANIA TERENU** SKALA: **DROSOWA**

Tytuł: **PLAN SYTUACYJNY** SKALA: **1:1000**  
OD KM 531+620 DO KM 532+900

Imię i nazwisko	stanowisko i opis	podpis
mgr inż. Marek Szlachetka	szef projektu	<i>[Signature]</i>
mgr inż. Robert Dąbrowski	WZKŁADOPROJEKT	<i>[Signature]</i>
mgr inż. Magdalena Chojas	SI 1000	<i>[Signature]</i>
mgr inż. Piotr Dąbrowski, inż. Marek Szlachetka, inż. Radosław Kubiś, inż. Bartłomiej Szczygiel	projekt	<i>[Signature]</i>
mgr inż. Marek Maronczyk	SI 2000	<i>[Signature]</i>

data: 16.06.2008 w skali: 41/2005 strona: 11 z 11/29

GMINA  
IAKUBOW

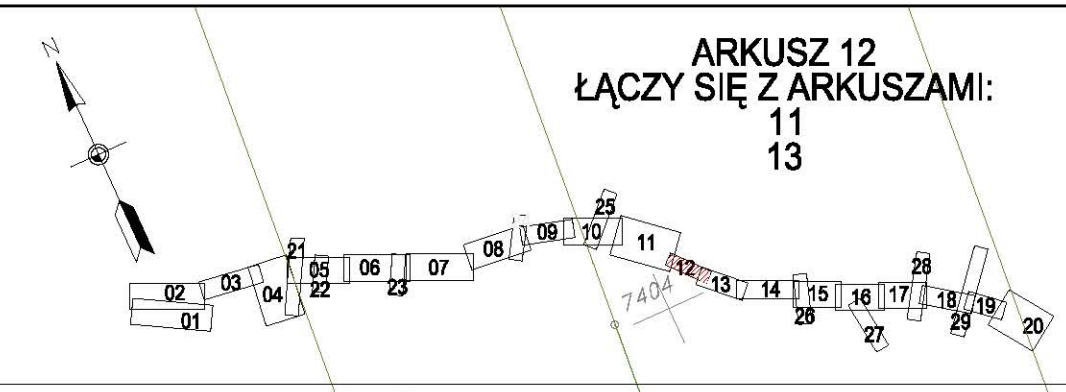
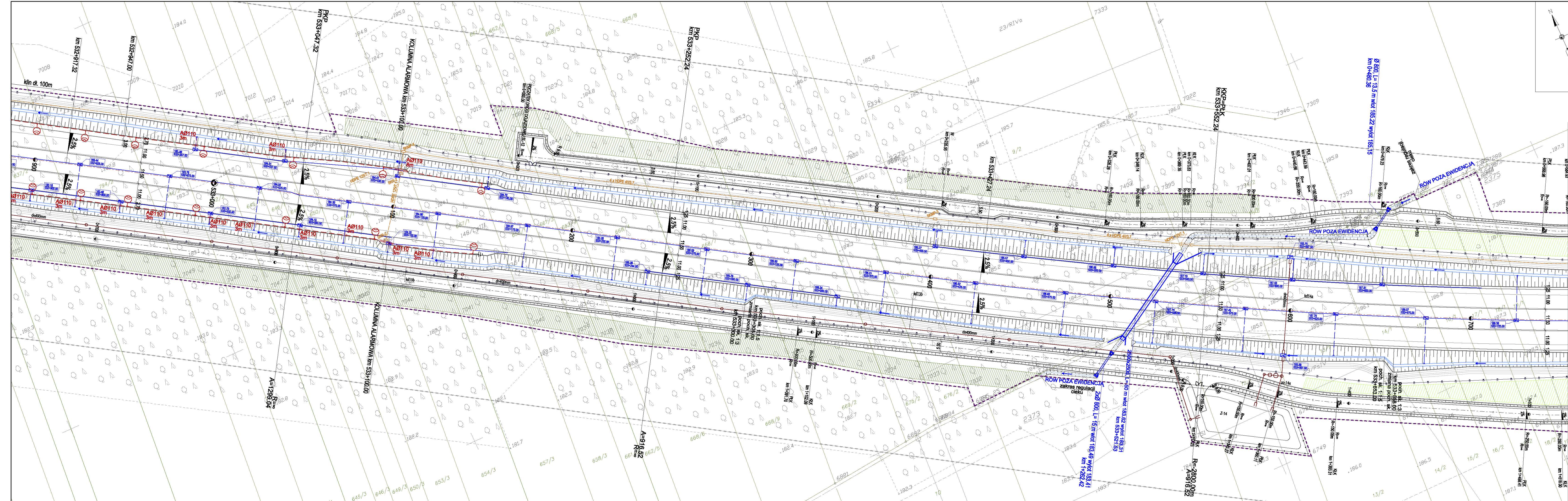

ARKUSZ 12  
 ŁĄCZY SIĘ Z ARKUSZAMI:  
 11  
 13

INWESTORZAMAWIAJĄCY:  
**Generalna Dyrekcja Dróg Krajowych i Autostrad**  
 Oddział w Warszawie ul. Mińska 25, 03-808 Warszawa  
**GDDKIA**

JEDNOSTKA PROJEKTOWA:  
**TEBODIN**  
 CONSULTANTS & ENGINEERS  
 Tabolina G&P-Prjekt ul. Talmowa 7 02-877 Warszawa TEL: (22) 452 19 95 FAX: (22) 452 19 00  
**DOPRAVOPROJEKT**  
 U. Kominiarska 2-4 832 03 Brzeźnica 3 TEL: (02) 502 34 420 FAX: (02) 555 71 880

ZAMIERZENIE BUDOWLANE:  
 STADIUM PROJEKTU BUDOWLANEGO OBWODNICY MİNSKA MAZOWIECKIEGO NA PARAMETRACH AUTOSTRADY W CIĄGU DRÓGA KRAJOWEJ NR 2 NA ODCINKU CHOSZCZÓWKA - WEZŁ RYCZOŁEK OD KM 520 + 400 DO KM 541 + 249

STADIUM PROJEKTU: PROJEKT BUDOWLANY

TOM: 01 - PROJEKT ZAGOSPODAROWANIA TERENU BRANŻA: DROGOWA

TYTUŁ RYSUNKU: PLAN SYTUACYJNY OD KM 532+900 DO KM 533+700 SKALA: 1:1000

ZESPÓŁ PROJEKTOWY:			
funkcja	imię i nazwisko	specjalność i nr uprawnień	podpis
generujący projektant	mgr inż. Artur Majczak	366/02	<i>[Signature]</i>
projektant	mgr inż. Robert Zalewski	MAZ0400/POOD/05	<i>[Signature]</i>
	mgr inż. Małgorzata Ciocka	St-1690	<i>[Signature]</i>
	mgr inż. Piotr Szczepański, inż. Marcin Smęgażcz, inż. Rafał Kukawski, Bartłomiej Skoczny	—	<i>[Signature]</i>
sprawdzający	mgr inż. Henryk Niemczyk	ST-228/77	<i>[Signature]</i>

data: 16.06.2008 nr umowy: 41/2005 nr rys.: 12 arkusz: 12/29 nr egz.: