

AUTOSTRADA A-2 NA ODCINKU WARSZAWA - KUKURYKI

WYNIKI INWENTARYZACJI LASÓW, SIEDLISK, ROŚLIN I GRZYBÓW

Załącznik graficzny w skali 1:10 000

Zamawiający:
DHV POLSKA. Sp z o.o.
Ul. Domaniewska 41
02-672 Warszawa

Wykonawca:
Zakład Planowania i Przestrzennego
i Badań Ekologicznych "EKOS" Henryk Kot
08-110 Siedlce, ul. Romualda Traugutta 8

Autorzy opracowania:

dr Michał Falkowski
dr Janusz Krechowski
mgr inż. Elżbieta Kot
mgr Henryk Kot

Warszawa - Siedlce, październik 2009 r.

AUTOSTRADA A-2 NA ODCINKU WARSZAWA - KUKURYKI

INWENTARYZACJA FAUNISTYCZNA oznaczenia do map w skali 1:10 000

Oznaczenia ogólne

	- granica powiatu		- nazwa gminy		- nazwa proj. węzła
	- granica gminy		- nazwa miejscowości		- rzeki i ciekі
	- droga krajowa		- granica pasa drogowego		- proj. wiadukt poprzeczny
	- droga wojewódzka		- proj. wiadukt w ciągu autostrady		- proj. wiadukt poprzeczny
	- droga powiatowa		- pikietaż drogi		- projektowane przejście dla zwierząt
	- droga gminna		- obszar "Natura 2000"		- proj. przepust dla małych zwierząt
	- projektowana autostrada		- obszar rezerwatów		- szlak migracji zwierząt dużych
	- droga serwisowa		- obszar rezerwatów		- szlak migracji zwierząt średnich
	- nr drogi krajowej		- obszar rezerwatów		- szlak migracji zwierząt małych
	- nr drogi wojewódzkiej		- obszar rezerwatów		- przejście dla zwierząt dużych (szer. min 50m)
	- nr drogi powiatowej		- obszar rezerwatów		- przejście dla zwierząt średnich (szer. min 25m)
	- nr drogi gminnej		- obszar rezerwatów		- przejście dla zwierząt małych (przepust ekologiczny 1,5m x 1,5m)
	- Miejsce Obsługi Podróżnych		- ekran akustyczny		- pas zieleni izolacyjnej
	- Plac Poboru Opłat		- ogrodzenia dla nietoperzy		
	- Stacja Poboru Opłat				
	- Obwód Utrzymania Autostrady				

GRANICA TERENU OBJĘTEGO
INWENTARYZACJĄ PRZYRODNICZĄ

STRUKTURA UŻYTKOWANIA
GRUNTÓW

 - otwarty krajobraz rolniczy z dominacją pól uprawnych

 - główne kompleksy łąk i pastwisk

 - tereny zabudowane

LASY OCHRONNE

 - lasy wodochronne

 - lasy ochronne wokół miast

Lasy ochronne wokół stanowisk lęgowych ptaków

 - strefa ochrony ścisłej

 - strefa ochrony częściowej

 Okazy starych drzew

STRUKTURA GATUNKOWA
I WIEKOWA
DRZEWOSTANÓW

do lat 80 powyżej
lat 80

  - sosna

  - dąb

  - grab

  - jesion

do lat 60 powyżej
lat 60

  - olsza

  - brzoza

  - świerk

SIEDLISKA CHRONIONE

 - granice siedlisk

2330 - Wydmy śródlądowe z murawami napiaskowymi

3150 - Starorzecza i naturalne eutroficzne zbiorniki wodne ze zbiorowiskami z *Nymphaeion*, *Potamion*

4030 - Suche wrzosowiska (*Calluna-Genistion*, *Pohlio-Callunion*, *Calluna-Arctostaphylion*)

6410 - Zmiennowilgotne łąki trzęślicowe (*Molinion*)

6430 - Ziołorośla górskie (*Adenostylion allariae*) i ziołorośla nadrzeczne (*Convolvuletalia sepium*)

6510 - Niżowe i górskie świeże łąki użytkowane ekstensywnie (*Arrhenatherion elatioris*)

7140 - Torfowiska przejściowe i trzęsawiska (przeważnie z roślinnością z *Scheuchzerio-Caricetea nigrae*)

9170 - Grąd środkowoeuropejski i subkontynentalny (*Galio-Carpinetum*, *Tilio-Carpinetum*)

91D0 - Bory i lasy bagienne (*Vaccinio uliginosi-Betuletum pubescentis*, *Vaccinio uliginosi-Pinetum*, *Pino mugo-Sphagnetum*, *Sphagno grigensohnii-Piceetum* i brzozowo-sosnowe bagienne lasy borealne)

91E0 - Łęgi wierzbowe, topolowe, olszowe i jesionowe (*Salicetum albae*, *Populetum albae*, *Alnenion glutinoso-incanae*, olsy źródliskowe)

91F0 - Łęgowe lasy dębowo-wiązowo-jesionowe (*Ficario-Ulmetum*)

91T0 - Śródlądowy bór suchy

CHRONIONE GATUNKI ROŚLIN NACZYNIOWYCH MSZAKÓW I POROSTÓW

1 Gatunki roślin objęte ochroną ścisłą

- 1 - barwinek pospolity *Vinca minor*
- 2 - bagno zwyczajne *Ledum palustre*
- 3 - goździk piaskowy *Dianthus arenarius*
- 4 - kruszczyk szerokolistny *Epipactis helleborine*
- 5 - kukulka krwista *Dactylorhiza incarnata*
- 6 - kukulka szerokolistna *Dactylorhiza majalis*
- 7 - lilia złotogłów *Lilium martagon*
- 8 - miodownik melisowaty *Melittis melissophyllum*
- 9 - paprotka zwyczajna *Polypodium vulgare*
- 10 - pływacz zwyczajny *Utricularia vulgaris*
- 11 - przyłuszczka pospolita *Hepatica nobilis*
- 12 - widłak goździsty *Lycopodium clavatum*
- 13 - widłak jałowcowaty *Lycopodium annotinum*

14 Gatunki roślin objęte ochroną częściową

- 14 - grążel żółty *Nuphar lutea*
- 15 - kalina koralowa *Viburnum opulus*
- 16 - kocanki piaskowe *Helichrysum arenarium*
- 17 - konwalia majowa *Convallaria majalis*
- 18 - kopytnik pospolity *Asarum europaeum*
- 19 - kruszyna pospolita *Frangula alnus*
- 20 - porzeczka czarna *Ribes nigrum*

Bs Chronione częściowo gatunki mszaków

- Bs** - bieliska siwa *Leucobryum glaucum*
Bc - brodawkowiec czysty *Pseudoscleropodium purum*
Cd - drabik drzewkowaty *Climacium dendroides*
Dz - dzióbekowiec Zetterstedta *Eurhynchium angustirete*
Fn - fałdownik nastroszony *Rhytidiadelphus squarrosus*
Gl - gajnik Isniący *Hylocomium splendens*
Mo - mokradłoszka zaostrowana *Calliergonella cuspidata*
Pp - płonnik pospolity *Polytrichum commune*
Pc - piórosz pierzasty *Ptilium crista-castrensis*
Tk - torfowiec kończysty *Sphagnum fallax*
Tn - torfowiec nastroszony *Sphagnum squarrosum*
Tw - tujowiec włoskolisty *Thuidium philibertii*
Wk - widłoząb kędzierzawy *Dicranum polysetum*
Wm - widłoząb miotłowy *Dicranum scoparium*
Zs - złotorost strojny *Polytrichastrum formosum*

Ca Chronione częściowo gatunki porostów

- Ca** - chrobotek leśny *Cladonia arbuscula*
Ci - płucnica islandzka *Cetraria islandica*
Cr - chrobotek reniferowy *Cladonia rangiferina*

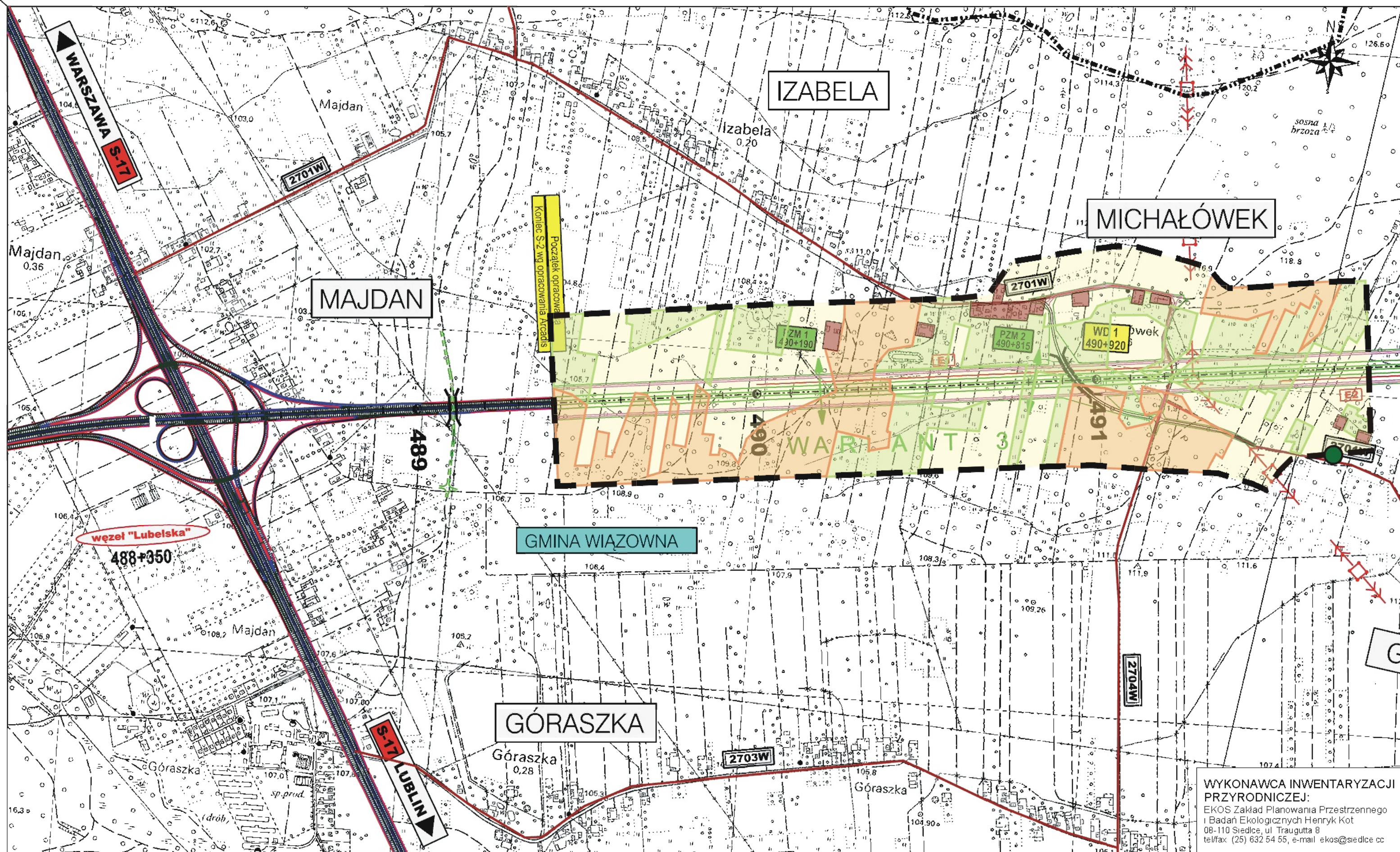

WYKONAWCA INWENTARYZACJI PRZYRODNICZEJ:
 EKOS Zakład Planowania Przestrzennego i Badań Ekologicznych Henryk Kot
 08-110 Siedlca, ul. Traugutta 8
 tel/fax (25) 632 54 55, e-mail ekos@siedlca.cc

ZAMAWIAJĄCY:
**GENERALNA DYREKCJA
 DRÓG KRAJOWYCH I AUTOSTRAD**
 00-848 WARSZAWA
 ul. Żelazna 59
 tel. (22) 375 88 88

KONSORCJUM FIRM:

 DHV POLSKA Sp. z o.o.
 ul. Domaniewska 41
 02-672 Warszawa
 tel. (22) 606 28 02 ; fax (22) 606 28 03
 e-mail. dhvpolaska@dhw.pl

 MGGP S.A.
 ul. Kaczkowskiego 41
 33-100 Tamów
 tel. (14) 626 38 90 ; fax (14) 626 45 39
 e-mail. mggp@mggp.com.pl



 DRO-KONSULT Sp.z o.o.
 ul. Odrowąza 15
 03-310 Warszawa
 tel/fax: (22) 614 47 77
 e-mail: warszawa@drokonsult.com.pl

 EUROSTRADA Sp.z o.o.
 ul. Pyszniańska 18
 02-629 Warszawa
 tel/fax: (22) 644 87 62
 e-mail: biuro@eurostrada.pl

Nazwa i adres obiektu budowlanego:
AUTOSTRADA A-2 NA ODCINKU WARSZAWA - KUKURYKI

Nazwa rysunku: **Lasy, siedliska i rośliny chronione**
 Skala 1:10000 - WARIANT 3

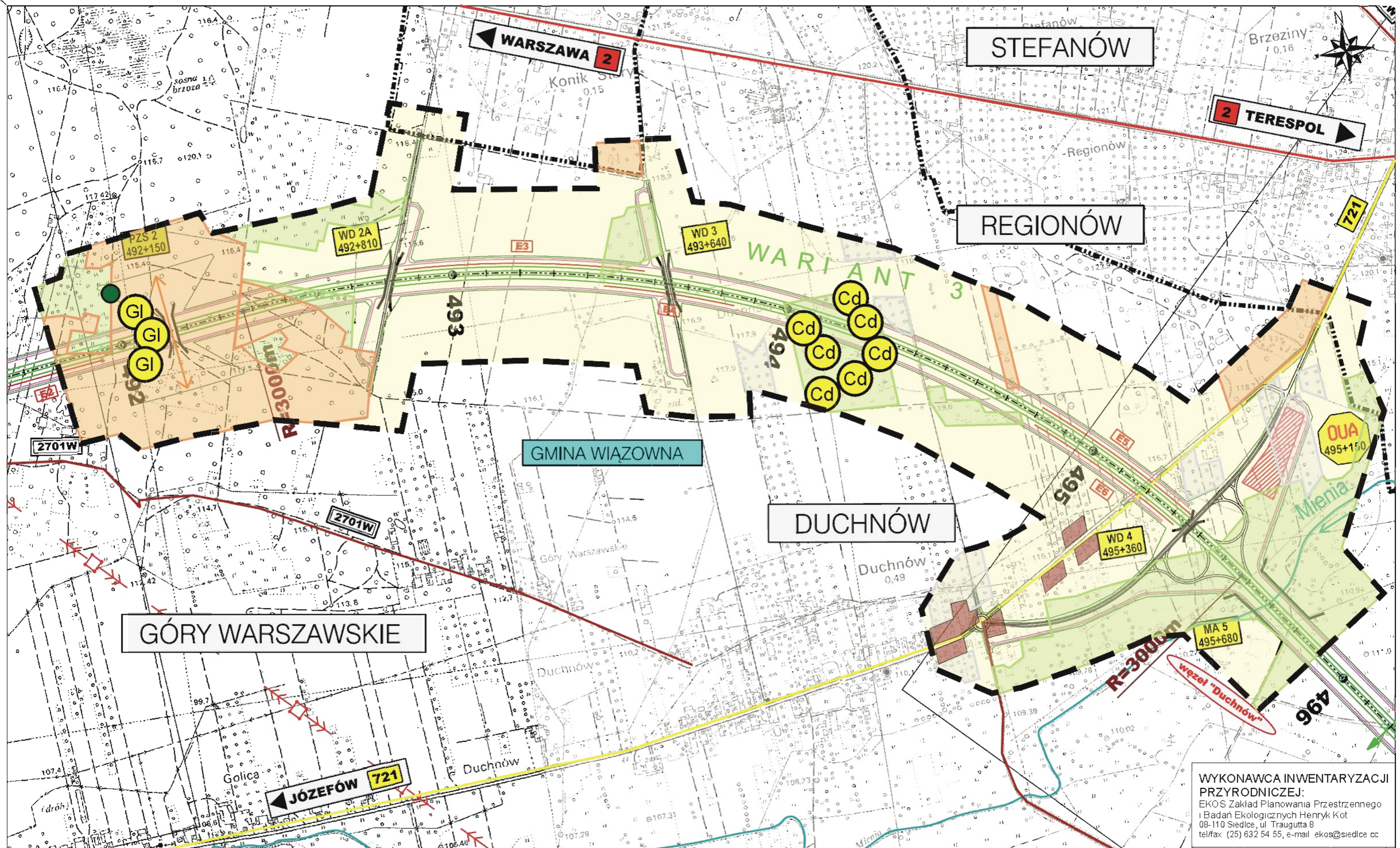
Nr rysunku:
12.3.1



WYKONAWCA INWENTARYZACJI PRZYRODNICZEJ:
 EKOS Zakład Planowania Przestrzennego i Badań Ekologicznych Henryk Kot
 08-110 Siedlce, ul. Traugutta 8
 tel/fax (25) 632 54 55, e-mail ekos@siedlce.cc

ZAMAWIAJĄCY:



GENERALNA DYREKCJA
 DRÓG KRAJOWYCH I AUTOSTRAD
 00-848 WARSZAWA
 ul. Żelazna 59
 tel. (22) 375 88 88

KONSORCJUM FIRM:



DHV POLSKA Sp. z o.o.
 ul. Domaniewska 41
 02-672 Warszawa
 tel. (22) 606 28 02 ; fax (22) 606 28 03
 e-mail: dhvpolska@dhv.pl



MGGP S.A.
 ul. Kaczkowskiego 8
 33-100 Tamów
 tel. (14) 626 38 90 ; fax (14) 626 45 39
 e-mail: mggp@mggp.com.pl



DRO-KONSULT Sp. z o.o.
 ul. Odrowąza 15
 03-310 Warszawa
 tel/fax (22) 614 47 77
 e-mail: warszawa@drokonsult.com.pl



EUROSTRADA Sp. z o.o.
 ul. Pyszniańska 18
 02-829 Warszawa
 tel/fax (22) 644 87 62
 e-mail: biuro@eurostrada.pl

Podwykonawca:
 Nazwa i adres obiektu budowlanego:
 AUTOSTRADA A-2 NA ODCINKU WARSZAWA - KUKURYKI

Nazwa rysunku: Lasy, siedliska i rośliny chronione
 Skala 1:10000 - WARIANT 3

Nr rysunku:
 12.3.2

WIELGOLAS DUCHNOWSKI

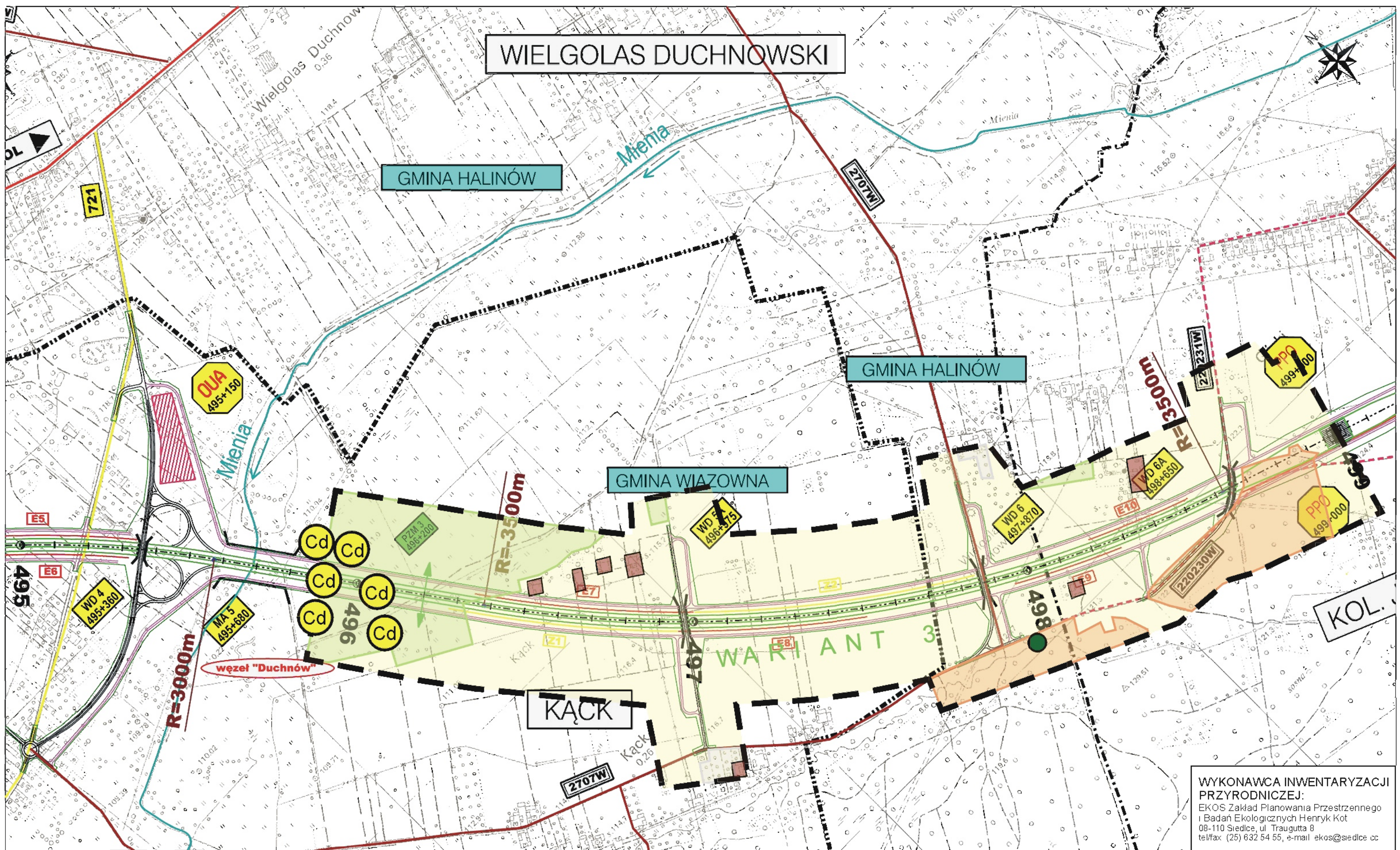

WYKONAWCA INWENTARYZACJI PRZYRODNICZEJ:
EKOS Zakład Planowania Przestrzennego i Badań Ekologicznych Henryk Kot
08-110 Siedlce, ul. Traugutta 8
tel/fax (25) 632 54 55, e-mail ekos@siedlce.cc

ZAMAWIAJĄCY:

GENERALNA DYREKCJA
DRÓG KRAJOWYCH I AUTOSTRAD
00-848 WARSZAWA
ul. Żelazna 59
tel. (22) 375 88 88

KONSORCJUM FIRM:

DHV POLSKA Sp. z o.o.
ul. Domaniewska 41
02-672 Warszawa
tel. (22) 606 28 02; fax (22) 606 28 03
e-mail: dhvpolska@dhv.pl

MGPP S.A.
ul. Kaczkowskiego 6
33-100 Tamów
tel. (14) 626 38 90; fax (14) 626 45 39
e-mail: mgpp@mgpp.com.pl

DRO-KONSULT Sp. z o.o.
ul. Odrowąża 15
03-310 Warszawa
tel/fax: (22) 614 47 77
e-mail: warszawa@drokonsult.com.pl

PODWYKONAWCA:

EUROSTRADA Sp. z o.o.
ul. Pyszniańska 18
02-829 Warszawa
tel/fax: (22) 644 87 62
e-mail: biuro@eurostrada.pl

Nazwa i adres obiektu budowlanego:
AUTOSTRADA A-2 NA ODCINKU WARSZAWA - KUKURYKI

Nazwa rysunku: Lasy, siedliska i rośliny chronione
Skala 1:10000 - WARIANT 3

Nr rysunku:
12.3.3

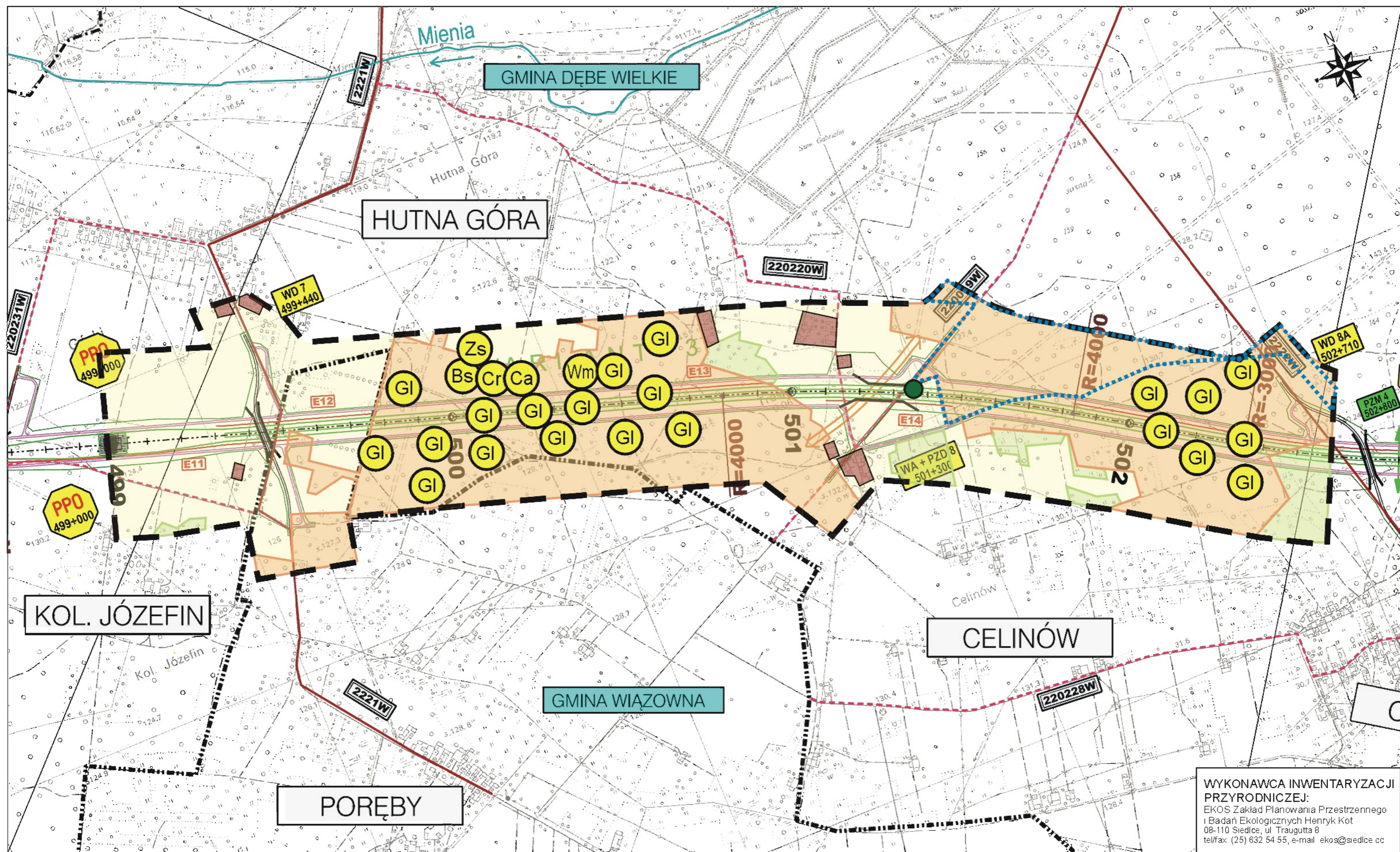

WYKONAWCA INWENTARYZACJI PRZYRODNICZEJ:
 EKOS Zakład Planowania Przestrzennego i Badań Ekologicznych Henryk Kot
 08-110 Siedlce, ul. Traugutta 8
 tel/fax (25) 632 54 55, e-mail ekos@siedlce.cc

ZAMAWIAJĄCY:

GENERALNA DYREKCJA DRÓG KRAJOWYCH I AUTOSTRAD
 00-848 WARSZAWA
 ul. Żelazna 59
 tel. (22) 375 88 88

KONSORCJUM FIRM:

 DHV POLSKA Sp. z o.o.
 ul. Domaniewska 41
 02-672 Warszawa
 tel. (22) 606 28 02, fax (22) 806 28 03
 e-mail: dhvpolska@dhv.pl

 MGPP S.A.
 ul. Kaczkowskiego 6
 33-100 Tamów
 tel. (14) 626 38 90 ; fax (14) 626 45 39
 e-mail: mgpp@mgpp.com.pl

 DRO-KONSULT Sp. z o.o.
 ul. Odrowąża 15
 03-310 Warszawa
 tel/fax: (22) 614 47 77
 e-mail: warszawa@drokonsult.com.pl

PODWYKONAWCA:

 EUROSTRADA Sp. z o.o.
 ul. Pyszniańska 18
 02-629 Warszawa
 tel/fax: (22) 644 87 62
 e-mail: biuro@eurostrada.pl

Nazwa i adres obiektu budowlanego:
 AUTOSTRADA A-2 NA ODCINKU WARSZAWA - KUKURYKI

Nazwa rysunku: Lasy, siedliska i rośliny chronione
Skala: 1:10000 - WARIANT 3

Nr rysunku: 12.3.4

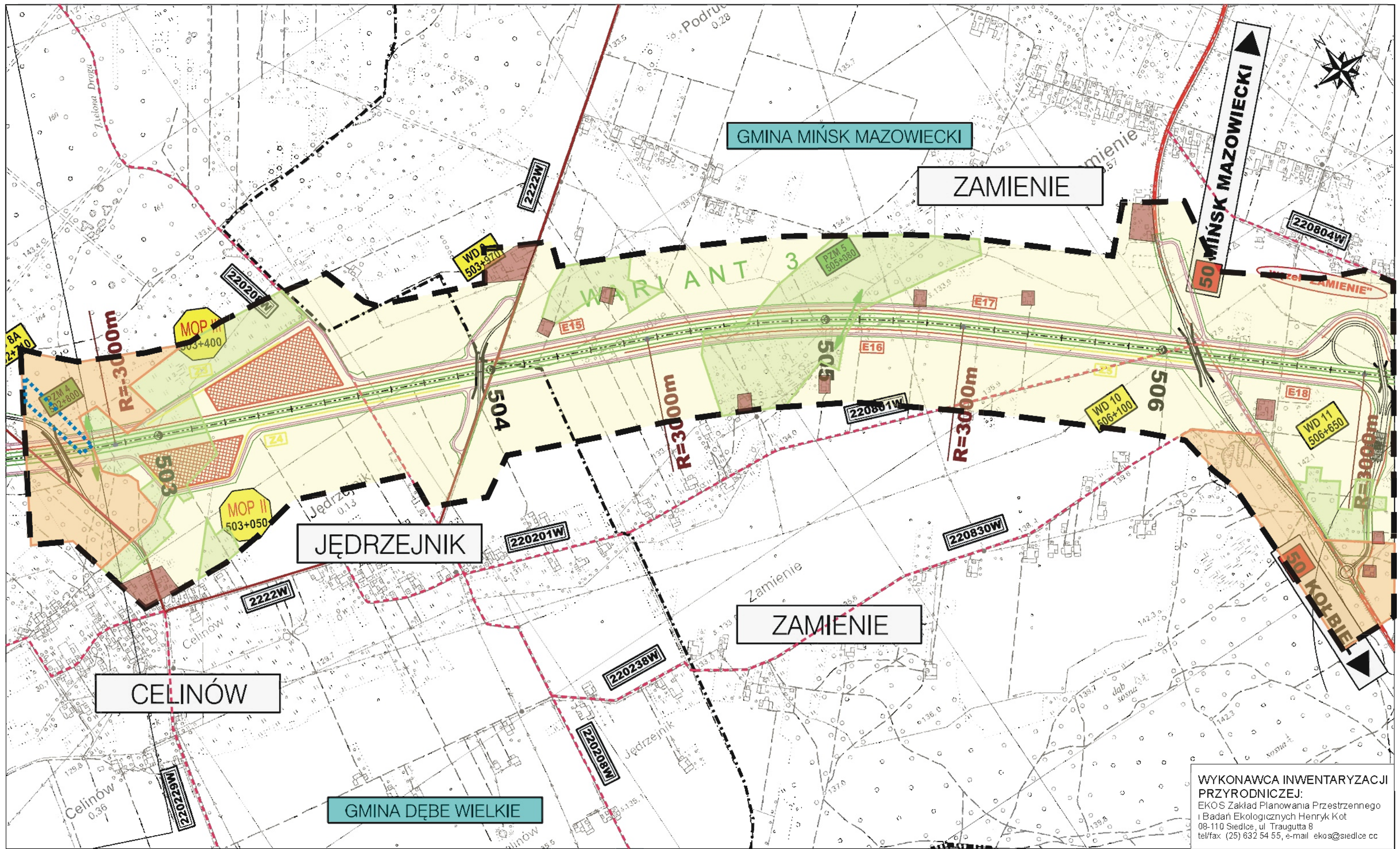

WYKONAWCA INWENTARYZACJI PRZYRODNICZEJ:
 EKOS Zakład Planowania Przestrzennego i Badań Ekologicznych Henryk Kot
 08-110 Siedlce, ul. Traugutta 8
 tel/fax (25) 632 54 55, e-mail ekos@siedlce.cc

ZAMAWIAJĄCY:
**GENERALNA DYREKCJA
 DRÓG KRAJOWYCH I AUTOSTRAD**
 00-848 WARSZAWA
 ul. Żelazna 59
 tel. (22) 375 88 88

KONSORCJUM FIRM:

 DHV POLSKA Sp. z o.o.
 ul. Domaniewska 41
 02-672 Warszawa
 tel. (22) 606 28 02 ; fax (22) 606 28 03
 e-mail: dhvpolska@dhw.pl

 MGGP S.A.
 ul. Kaczkowskiego 6
 33-100 Tarnów
 tel. (14) 626 38 90 ; fax (14) 626 45 39
 e-mail: mggp@mggp.com.pl



 DRO-KONSULT Sp. z o.o.
 ul. Odrowąża 15
 03-310 Warszawa
 tel/fax (22) 614 47 77
 e-mail: warszawa@drokonsult.com.pl

PODWYKONAWCA:

 EUROSTRADA Sp. z o.o.
 ul. Pyszniańska 18
 02-829 Warszawa
 tel/fax (22) 644 87 62
 e-mail: biuro@eurostrada.pl

Nazwa i adres obiektu budowlanego:
AUTOSTRADA A-2 NA ODCINKU WARSZAWA - KUKURYKI

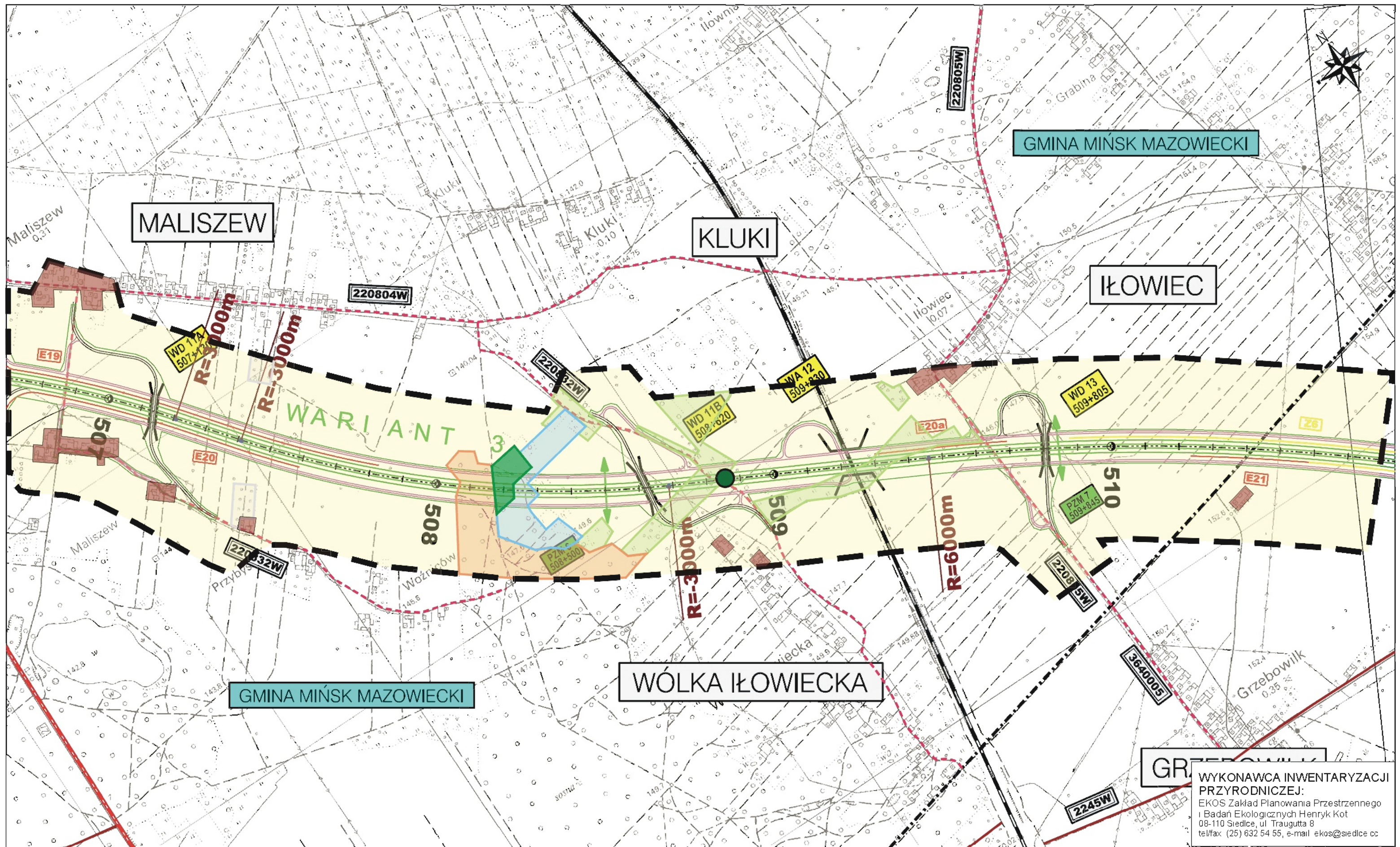
Nazwa rysunku: **Lasy, siedliska i rośliny chronione**
 Skala 1:10000 - WARIANT 3
 Nr rysunku: **12.3.5**



WYKONAWCA INWENTARYZACJI PRZYRODNICZEJ:
 EKOS Zakład Planowania Przestrzennego i Badań Ekologicznych Henryk Kot
 08-110 Siedlce, ul. Traugutta 8
 tel/fax: (25) 632 54 55, e-mail: ekos@siedlce.cc

ZAMAWIAJĄCY:
**GENERALNA DYREKCJA
 DRÓG KRAJOWYCH I AUTOSTRAD**
 00-848 WARSZAWA
 ul. Żelazna 59
 tel. (22) 375 88 88

KONSORCJUM FIRM:

 DHV POLSKA Sp. z o.o.
 ul. Domaniewska 41
 02-672 Warszawa
 tel. (22) 606 28 02 ; fax (22) 606 28 03
 e-mail: dhvpolska@dhw.pl

 MGGP S.A.
 ul. Kaczkowskiego 6
 33-100 Tamów
 tel. (14) 626 38 90 ; fax (14) 626 45 39
 e-mail: mggp@mggp.com.pl



 DRO-KONSULT Sp. z o.o.
 ul. Odrowąża 15
 03-310 Warszawa
 tel/fax: (22) 614 47 77
 e-mail: warszawa@drokonsult.com.pl

 EUROSTRADA Sp. z o.o.
 ul. Pyszniańska 18
 02-829 Warszawa
 tel/fax: (22) 644 87 62
 e-mail: biuro@eurostrada.pl

Nazwa i adres obiektu budowlanego:
AUTOSTRADA A-2 NA ODCINKU WARSZAWA - KUKURYKI

Nazwa rysunku: **Lasy, siedliska i rośliny chronione**
 Skala 1:10000 - WARIANT 3

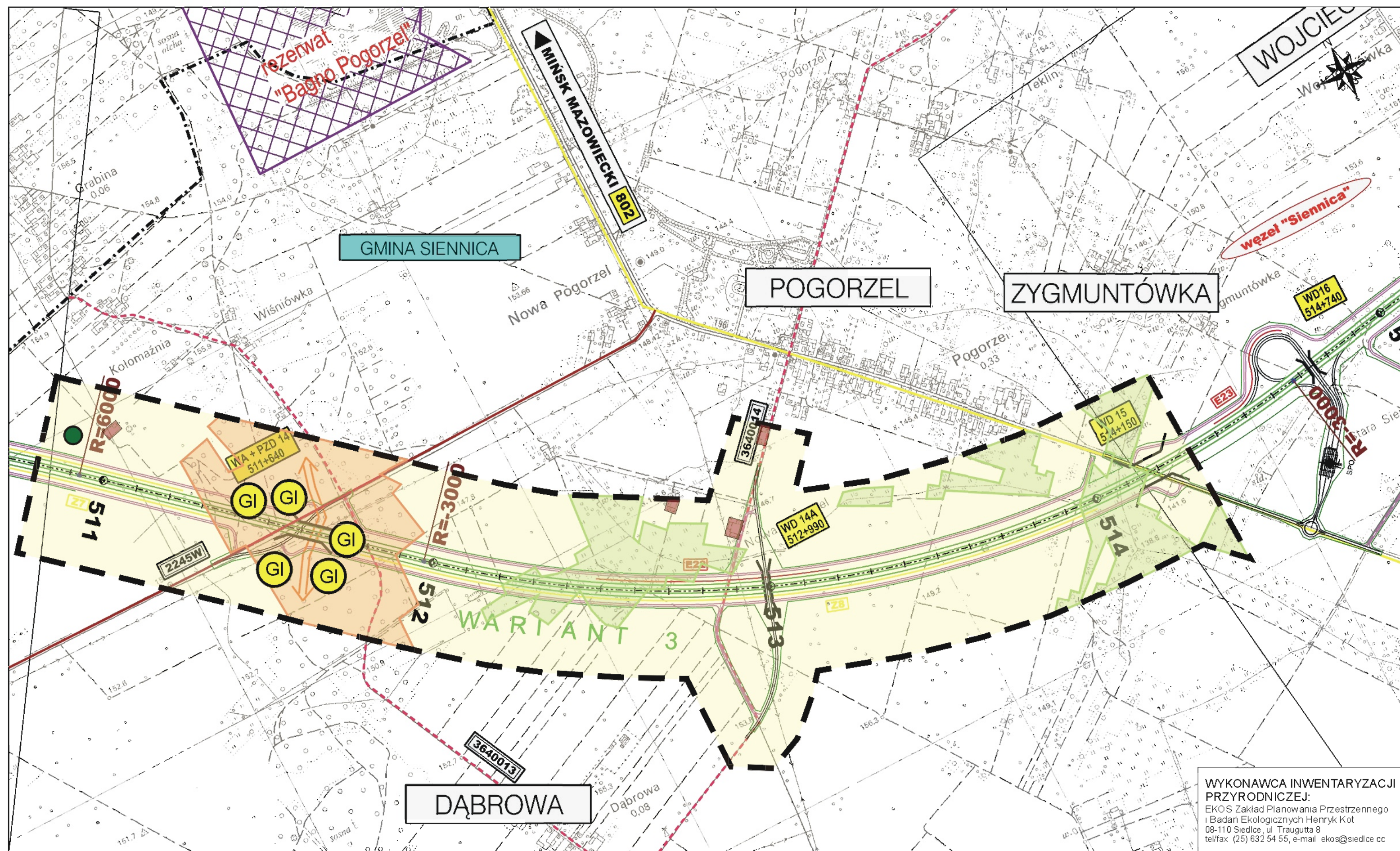
Nr rysunku:
12.3.6



WYKONAWCA INWENTARYZACJI PRZYRODNICZEJ:
 EKOS Zakład Planowania Przestrzennego i Badań Ekologicznych Henryk Kot
 08-110 Siedlca, ul. Traugutta 8
 tel/fax (25) 632 54 55, e-mail ekos@siedlce cc

ZAMAWIAJĄCY:
 GENERALNA DYREKCJA
 DRÓG KRAJOWYCH I AUTOSTRAD
 00-848 WARSZAWA
 ul. Żelazna 59
 tel. (22) 375 88 88

KONSORCJUM FIRM:

 DHV POLSKA Sp. z o.o.
 ul. Domaniewska 41
 02-672 Warszawa
 tel. (22) 606 28 02 ; fax (22) 606 28 03
 e-mail: dhvpolska@dhw.pl

 MGGP S.A.
 ul. Kaczkowskiego 6
 33-100 Tamów
 tel. (14) 626 38 90 ; fax (14) 626 45 39
 e-mail: mggp@mggp.com.pl

 DRO-KONSULT Sp.z o.o.
 ul. Odrowąża 15
 03-310 Warszawa
 tel/fax: (22) 614 47 77
 e-mail: warszawa@drokonsult.com.pl

PODWYKONAWCA:

 EUROSTRADA Sp.z o.o.
 ul. Pyszniańska 18
 02-829 Warszawa
 tel/fax: (22) 614 87 62
 e-mail: biuro@eurostrada.pl

Nazwa i adres obiektu budowlanego:
 AUTOSTRADA A-2 NA ODCINKU WARSZAWA - KUKURYKI

Nazwo rysunku: Lasy, siedliska i rośliny chronione
Skala: 1:10000 - WARIANT 3

Nr rysunku: 12.3.7

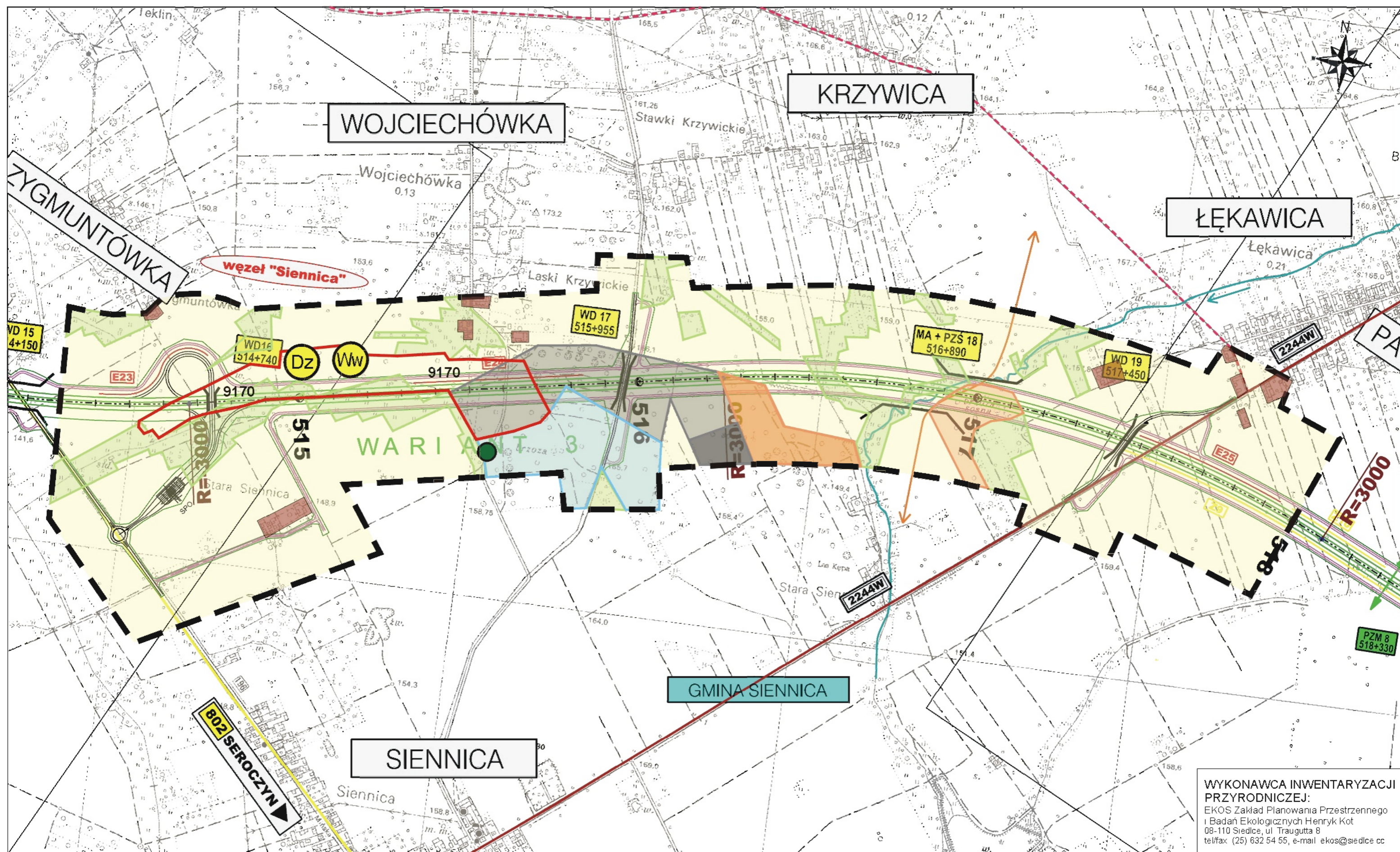

WYKONAWCA INWENTARYZACJI PRZYRODNICZEJ:
 EKOS Zakład Planowania Przestrzennego i Badań Ekologicznych Henryk Kot
 08-110 Siedlce, ul. Traugutta 8
 tel/fax (25) 632 54 55, e-mail ekos@siedlce.cc

ZAMAWIAJĄCY:
**GENERALNA DYREKCJA
 DRÓG KRAJOWYCH I AUTOSTRAD**
 00-848 WARSZAWA
 ul. Żelazna 59
 tel. (22) 375 88 88

KONSORCJUM FIRM:

 DHV POLSKA Sp. z o.o.
 ul. Domaniewska 41
 02-672 Warszawa
 tel. (22) 606 28 02 ; fax (22) 606 28 03
 e-mail: dhvpolska@dhw.pl

 MGGP S.A.
 ul. Kaczkowskiego 6
 33-100 Tarnów
 tel. (14) 626 38 90 ; fax (14) 626 45 39
 e-mail: mggp@mggp.com.pl



 DRO-KONSULT Sp.z o.o.
 ul. Odrowąża 15
 03-310 Warszawa
 tel/fax: (22) 614 47 77
 e-mail: warszawa@drokonsult.com.pl

 EUROSTRADA Sp.z o.o.
 ul. Pyszniańska 18
 02-829 Warszawa
 tel/fax: (22) 644 87 62
 e-mail: biuro@eurostrada.pl

Nazwa i adres obiektu budowlanego:
AUTOSTRADA A-2 NA ODCINKU WARSZAWA - KUKURYKI

Nazwa rysunku: **Lasy, siedliska i rośliny chronione**
 Skala 1:10000 - WARIANT 3

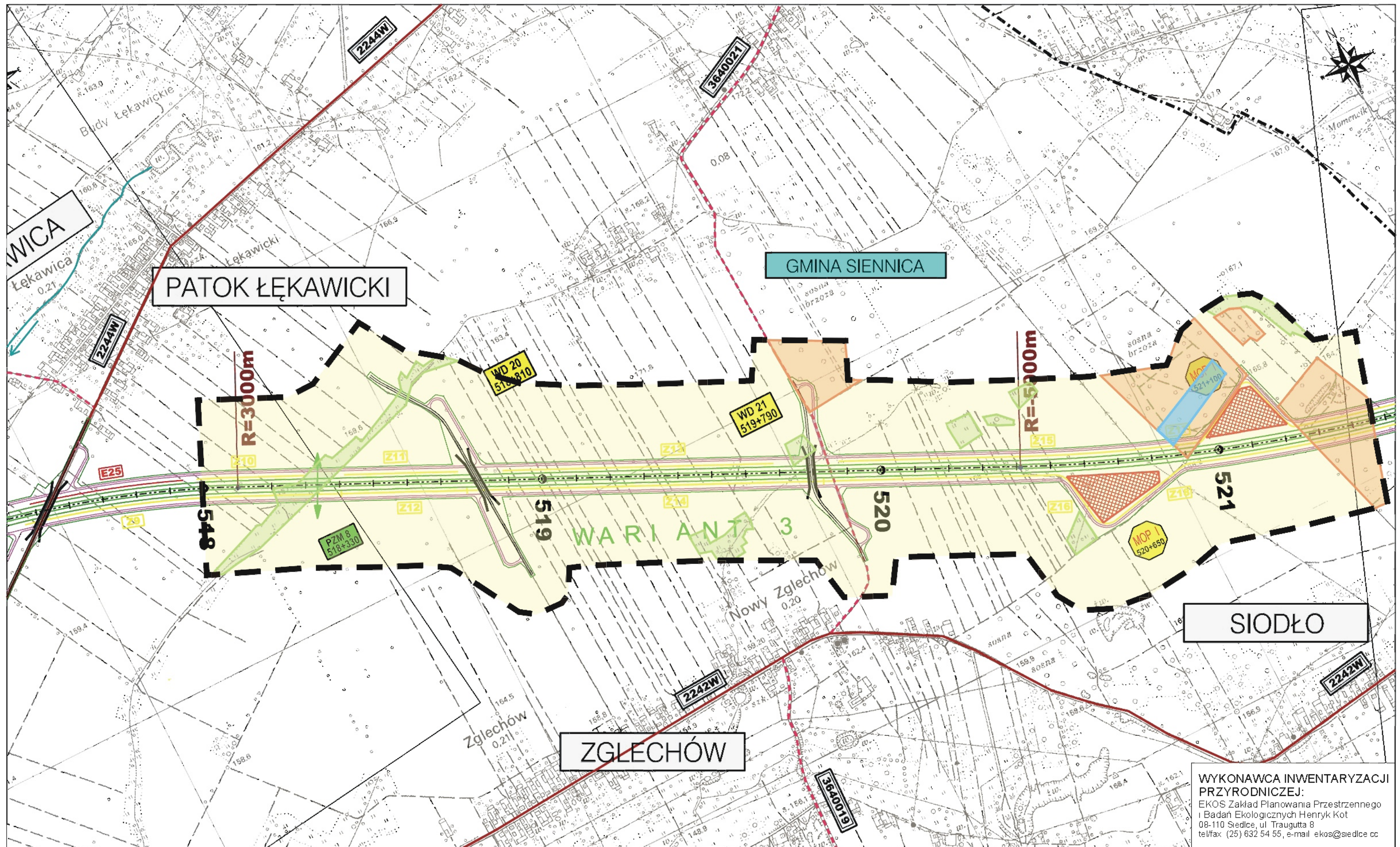
Nr rysunku:
12.3.8



WYKONAWCA INWENTARYZACJI PRZYRODNICZEJ:
 EKOS Zakład Planowania Przestrzennego i Badań Ekologicznych Henryk Kot
 08-110 Siedlce, ul. Traugutta 8
 tel/fax: (25) 632 54 55, e-mail: ekos@siedlce.cc

ZAMAWIAJĄCY:
**GENERALNA DYREKCJA
 DRÓG KRAJOWYCH I AUTOSTRAD**
 00-848 WARSZAWA
 ul. Żelazna 59
 tel. (22) 375 88 88

KONSORCJUM FIRM:

 DHV POLSKA Sp. z o.o.
 ul. Domaniewska 41
 02-672 Warszawa
 tel. (22) 606 28 02 ; fax (22) 606 28 03
 e-mail: dhvpolska@dhw.pl

 MGGP S.A.
 ul. Kaczkowskiego 6
 33-100 Tamów
 tel. (14) 626 33 90 ; fax (14) 626 45 39
 e-mail: mggp@mggp.com.pl

 DRO-KONSULT Sp. z o.o.
 ul. Odrowąza 15
 03-310 Warszawa
 tel/fax: (22) 614 47 77
 e-mail: warszawa@drokonsult.com.pl

PODWYKONAWCA:

 EUROSTRADA Sp. z o.o.
 ul. Pyszniańska 18
 02-329 Warszawa
 tel/fax: (22) 644 87 62
 e-mail: biuro@eurostrada.pl

Nozwa i adres obiektu budowlanego:
AUTOSTRADA A-2 NA ODCINKU WARSZAWA - KUKURYKI

Nozwa rysunku: **Lasy, siedliska i rośliny chronione**
 Skala 1:10000 - WARIANT 3

Nr rysunku:
12.3.9

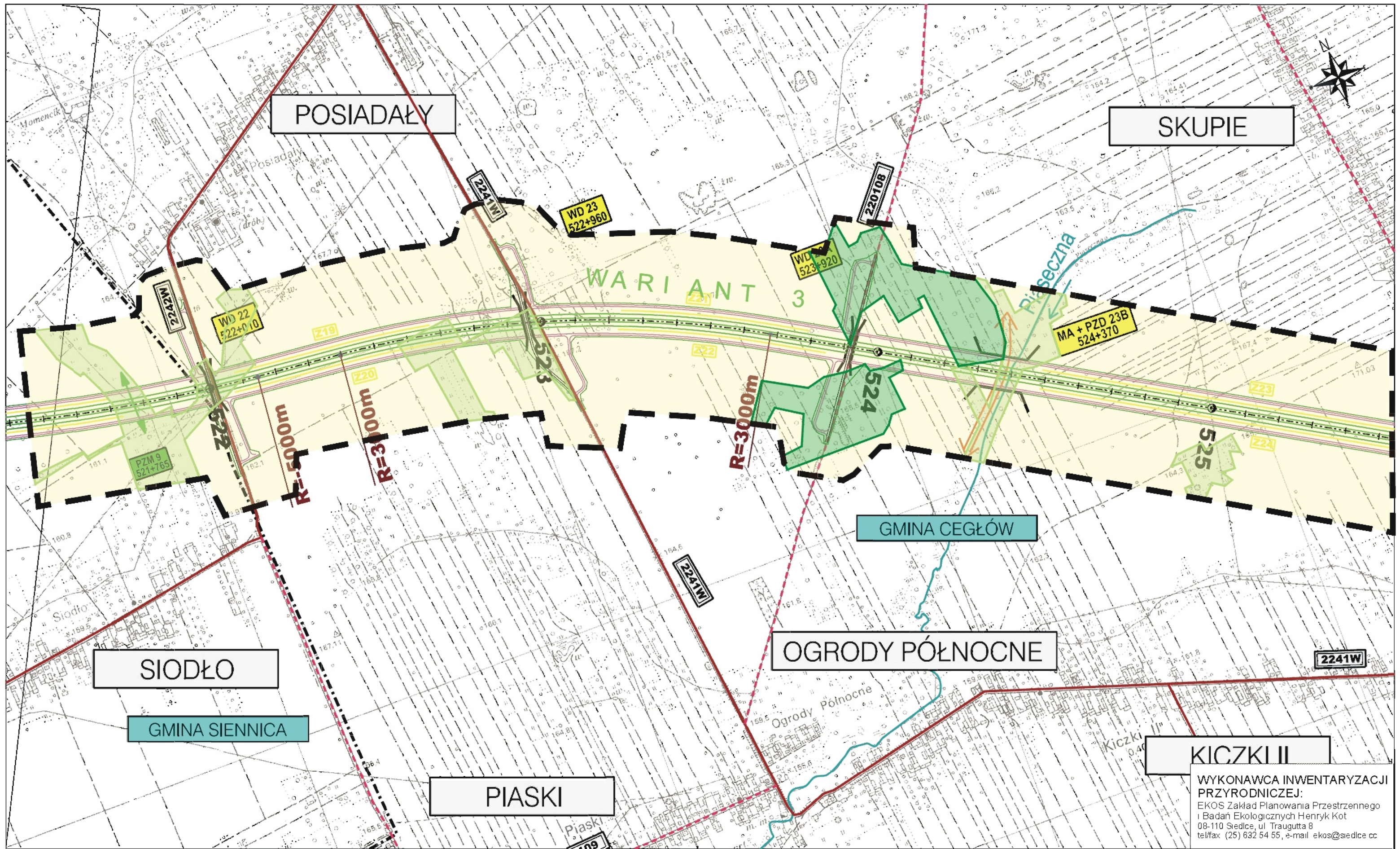

WYKONAWCA INWENTARYZACJI PRZYRODNICZEJ:
 EKOS Zakład Planowania Przestrzennego i Badań Ekologicznych Henryk Kot
 08-110 Siedlce, ul. Traugutta 8
 tel/fax: (25) 632 54 55, e-mail: ekos@siedlce.cc

ZAMAWIAJĄCY:
**GENERALNA DYREKCJA
 DRÓG KRAJOWYCH I AUTOSTRAD**
 00-848 WARSZAWA
 ul. Żelazna 59
 tel. (22) 375 88 88

KONSORCJUM FIRM:

 DHV POLSKA Sp. z o.o.
 ul. Domańska 41
 02-672 Warszawa
 tel. (22) 606 28 02 ; fax (22) 606 28 03
 e-mail: dhvpolska@dhw.pl

 MGGP S.A.
 ul. Kaczkowskiego 6
 33-100 Tamów
 tel. (14) 626 38 90 ; fax (14) 626 45 39
 e-mail: mggp@mggp.com.pl

 DRO-KONSULT Sp. z o.o.
 ul. Odrowąża 15
 03-310 Warszawa
 tel/fax: (22) 614 47 77
 e-mail: warszawa@drokonsult.com.pl

PODWYKONAWCA:

 EUROSTRADA Sp. z o.o.
 ul. Pyszniańska 18
 02-529 Warszawa
 tel/fax: (22) 644 87 62
 e-mail: biuro@eurostrada.pl

Nazwa i adres obiektu budowlanego:
AUTOSTRADA A-2 NA ODCINKU WARSZAWA - KUKURYKI

Nazwa rysunku: **Lasy, siedliska i rośliny chronione**
 Skala 1:10000 - WARIANT 3

Nr rysunku:
12.3.10

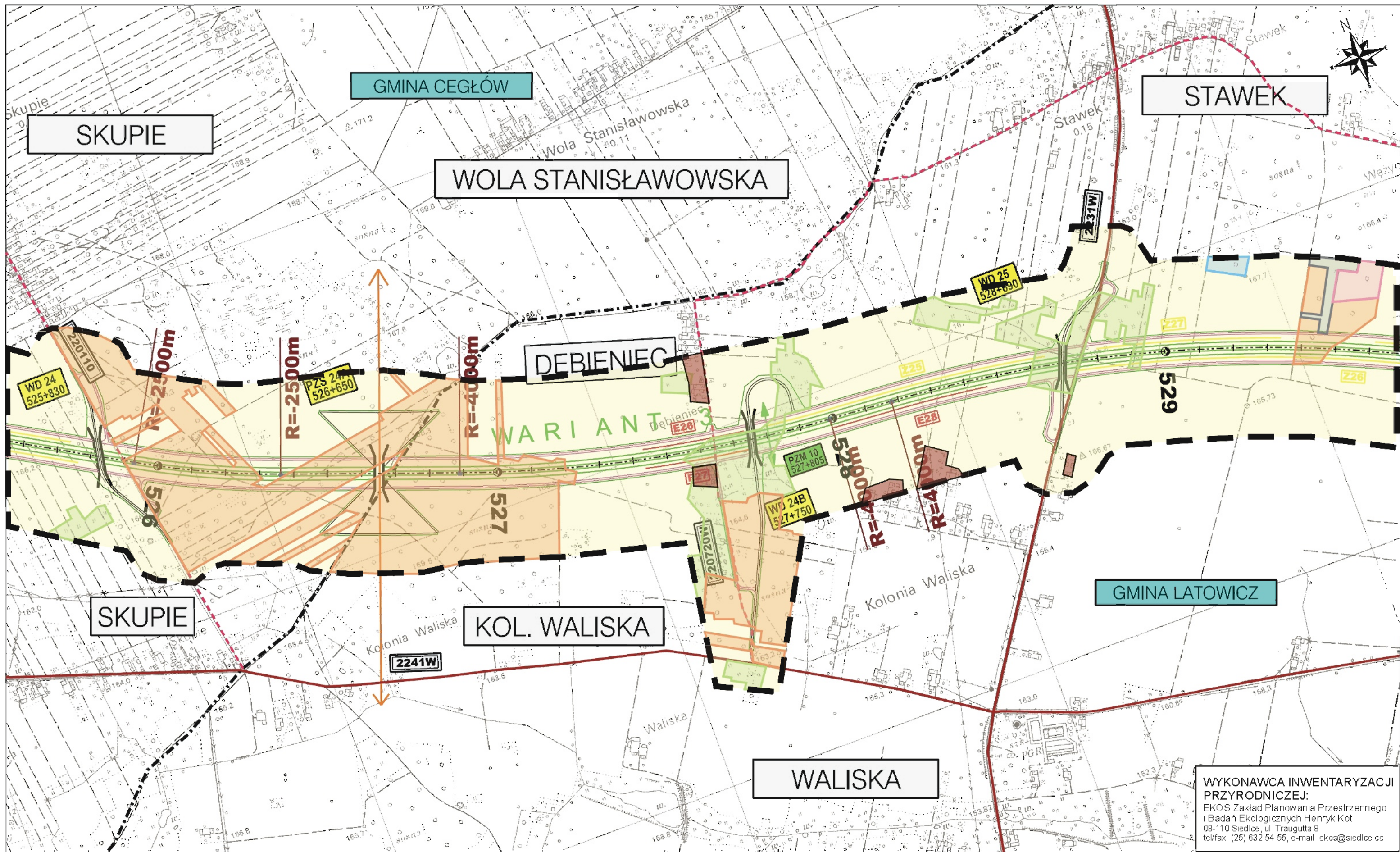

WYKONAWCA INWENTARYZACJI PRZYRODNICZEJ:
 EKOS Zakład Planowania Przestrzennego i Badań Ekologicznych Henryk Kot
 08-110 Siedlce, ul. Traugutta 8
 tel/fax (25) 632 54 55, e-mail: ekos@siedlce.pl

ZAMAWIAJĄCY:
**GENERALNA DYREKCJA
 DRÓG KRAJOWYCH I AUTOSTRAD**
 00-848 WARSZAWA
 ul. Żelazna 59
 tel. (22) 375 88 88

KONSORCJUM FIRM:

 DHV POLSKA Sp. z o.o.
 ul. Oczkowska 41
 02-672 Warszawa
 tel. (22) 606 28 02 ; fax (22) 606 28 03
 e-mail: dhvpolska@dhv.pl



 MGGP S.A.
 ul. Kaczkowskiego 6
 33-100 Tamów
 tel. (14) 626 38 90 ; fax (14) 626 45 39
 e-mail: mggp@mggp.com.pl

 DRO-KONSULT Sp. z o.o.
 ul. Odrowąża 15
 03-310 Warszawa
 tel/fax: (22) 614 47 77
 e-mail: warszawa@drokonsult.com.pl

 EUROSTRADA Sp. z o.o.
 ul. Pyszałowska 18
 02-829 Warszawa
 tel/fax: (22) 644 87 62
 e-mail: biuro@eurostrada.pl

PODWYKONAWCA:
 Nazwa i adres obiektu budowlanego:
AUTOSTRADA A-2 NA ODCINKU WARSZAWA - KUKURYKI

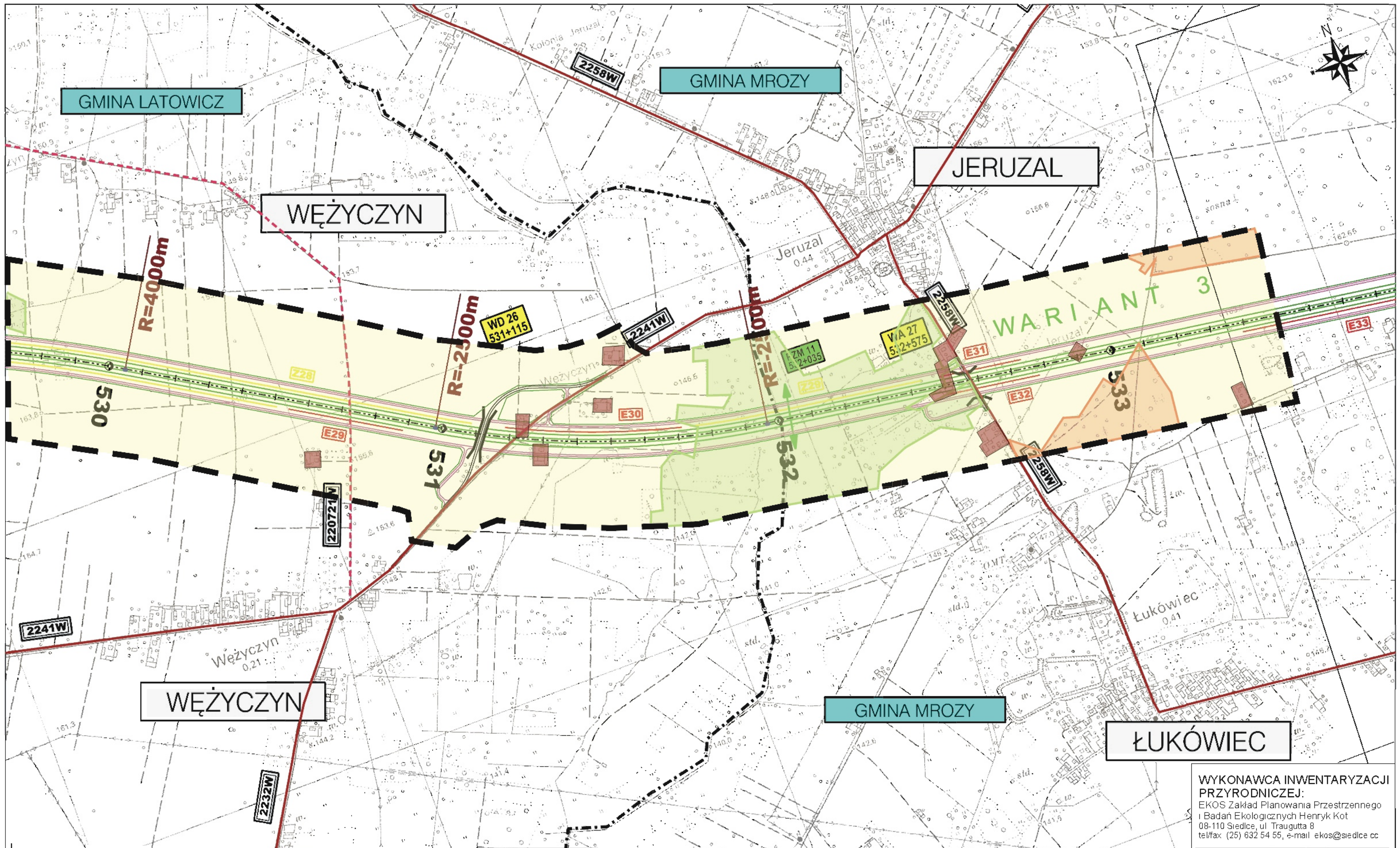
Nazwa rysunku: **Lasy, siedliska i rośliny chronione**
 Skala 1:10000 - WARIANT 3
 Nr rysunku: **12.3.11**



WYKONAWCA INWENTARYZACJI PRZYRODNICZEJ:
 EKOS Zakład Planowania Przestrzennego i Badań Ekologicznych Henryk Kot
 08-110 Siedlce, ul. Traugutta 8
 tel/fax: (25) 632 54 55, e-mail: ekos@siedlce.cc

ZAMAWIAJĄCY:
GENERALNA DYREKCJA DRÓG KRAJOWYCH I AUTOSTRAD
 00-848 WARSZAWA
 ul. Żelazna 59
 tel. (22) 375 88 88

KONSORCJUM FIRM:

DHV POLSKA Sp. z o.o.
 ul. Domaniewska 41
 02-672 Warszawa
 tel. (22) 606 28 02 ; fax (22) 606 28 03
 e-mail: dhvpolska@dhv.pl

MGGP S.A.
 ul. Kaczkowskiego 6
 33-100 Tamów
 tel. (14) 626 38 90 ; fax (14) 626 45 39
 e-mail: mggp@mggp.com.pl

DRO-KONSULT Sp. z o.o.
 ul. Odrowąża 15
 03-310 Warszawa
 tel/fax: (22) 614 47 77
 e-mail: warszawa@drokonsult.com.pl

EUROSTRADA Sp. z o.o.
 ul. Pyszniańska 16
 02-829 Warszawa
 tel/fax: (22) 644 87 62
 e-mail: biuro@eurostrada.pl

PODWYKONAWCA:
 Nazwa i adres obiektu budowlanego:
AUTOSTRADA A-2 NA ODCINKU WARSZAWA - KUKURYKI
 Nazwa rysunku: **Lasy, siedliska i rośliny chronione**
 Skala 1:10000 - **WARIANT 3**
 Nr rysunku: **12.3.12**

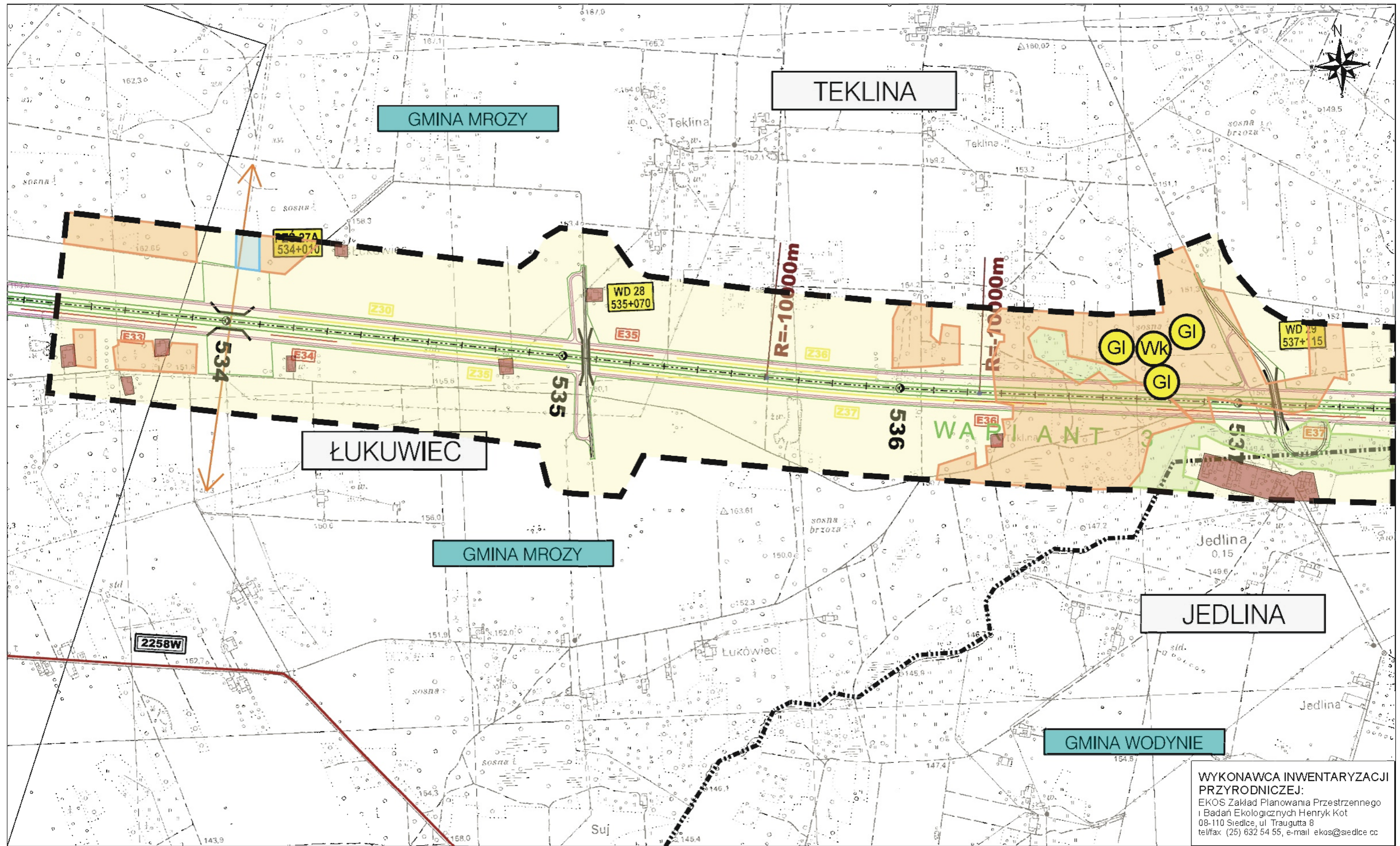

WYKONAWCA INWENTARYZACJI PRZYRODNICZEJ:
 EKOS Zakład Planowania Przestrzennego i Badań Ekologicznych Henryk Kot
 08-110 Siedlce, ul. Traugutta 8
 tel/fax (25) 632 54 55, e-mail: ekos@siedlce.cc

ZAMAWIAJĄCY:

GENERALNA DYREKCJA DRÓG KRAJOWYCH I AUTOSTRAD
 00-848 WARSZAWA
 ul. Żelazna 59
 tel. (22) 375 88 88

KONSORCJUM FIRM:

DHV POLSKA Sp. z o.o.
 ul. Domaniewska 41
 02-672 Warszawa
 tel. (22) 606 28 02 ; fax (22) 606 28 03
 e-mail: dhvpolska@dhv.pl



MGPP S.A.
 ul. Kaczkowskiego 6
 33-100 Tamów
 tel. (14) 626 38 90 ; fax (14) 626 45 39
 e-mail: mgpp@mgpp.com.pl

DRO-KONSULT Sp. z o.o.
 ul. Odrowąza 15
 03-310 Warszawa
 tel/fax (22) 614 47 77
 e-mail: warszawa@drokonsult.com.pl

PODWYKONAWCA:

EUROSTRADA Sp. z o.o.
 ul. Pyszczyńska 18
 02-829 Warszawa
 tel/fax (22) 644 87 62
 e-mail: biuro@eurostrada.pl

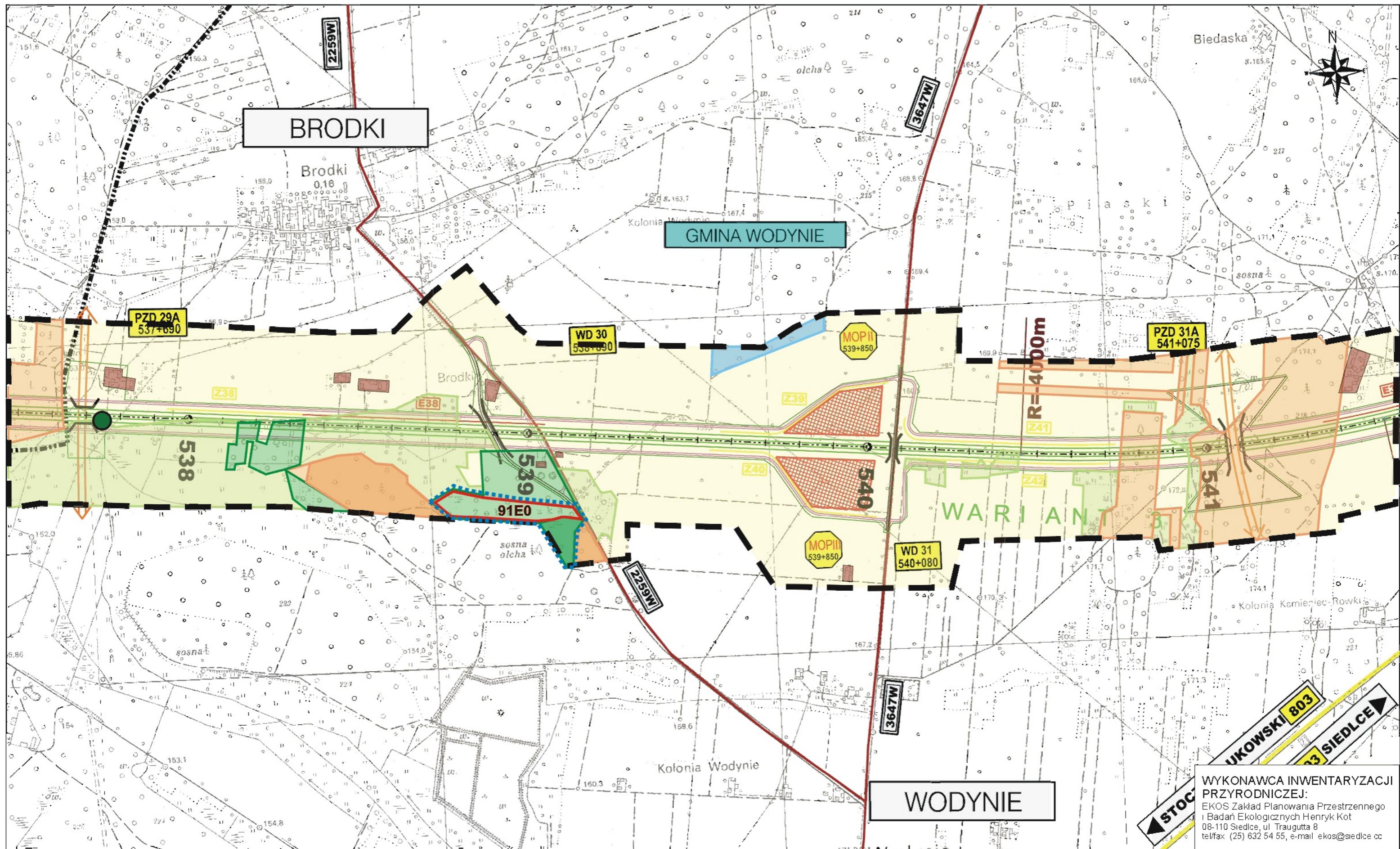
Podwykonawca: Nazwa i adres obiektu budowlanego:
 AUTOSTRADA A-2 NA ODCINKU WARSZAWA - KUKURYKI
Nazwa rysunku: Lasy, siedliska i rośliny chronione
Skala: 1:10000 - WARIANT 3
Nr rysunku: 12.3.13



WYKONAWCA INWENTARYZACJI PRZYRODNICZEJ:
 EKOS Zakład Planowania Przestrzennego i Badań Ekologicznych Henryk Kot
 08-110 Siedlce, ul. Traugutta 8
 tel/fax: (25) 632 54 55, e-mail: ekos@siedlce.cc

ZAMAWIAJĄCY:
**GENERALNA DYREKCJA
 DRÓG KRAJOWYCH I AUTOSTRAD**
 00-848 WARSZAWA
 ul. Żelazna 59
 tel. (22) 375 88 88

KONSORCJUM FIRM:

 DHV POLSKA Sp. z o.o.
 ul. Domaniewska 41
 02-672 Warszawa
 tel. (22) 606 28 02 ; fax (22) 606 28 03
 e-mail: dhvpolska@dhw.pl

 MGGP S.A.
 ul. Kaczkowskiego 6
 33-100 Tamów
 tel. (14) 626 38 90 ; fax (14) 626 45 39
 e-mail: mggp@mggp.com.pl

 DRO-KONSULT Sp.z o.o.
 ul. Odrowąda 15
 03-310 Warszawa
 tel/fax: (22) 614 47 77
 e-mail: warszawa@drokonsult.com.pl

PODWYKONAWCA:

 EUROSTRADA Sp.z o.o.
 ul. Pyszniańska 18
 02-829 Warszawa
 tel/fax: (22) 644 87 62
 e-mail: biuro@eurostrada.pl

Nazwa i adres obiektu budowlanego:
AUTOSTRADA A-2 NA ODCINKU WARSZAWA - KUKURYKI

Nazwa rysunku: **Lasy, siedliska i rośliny chronione**
 Skala 1:10000 - WARIANT 3

Nr rysunku:
12.3.14

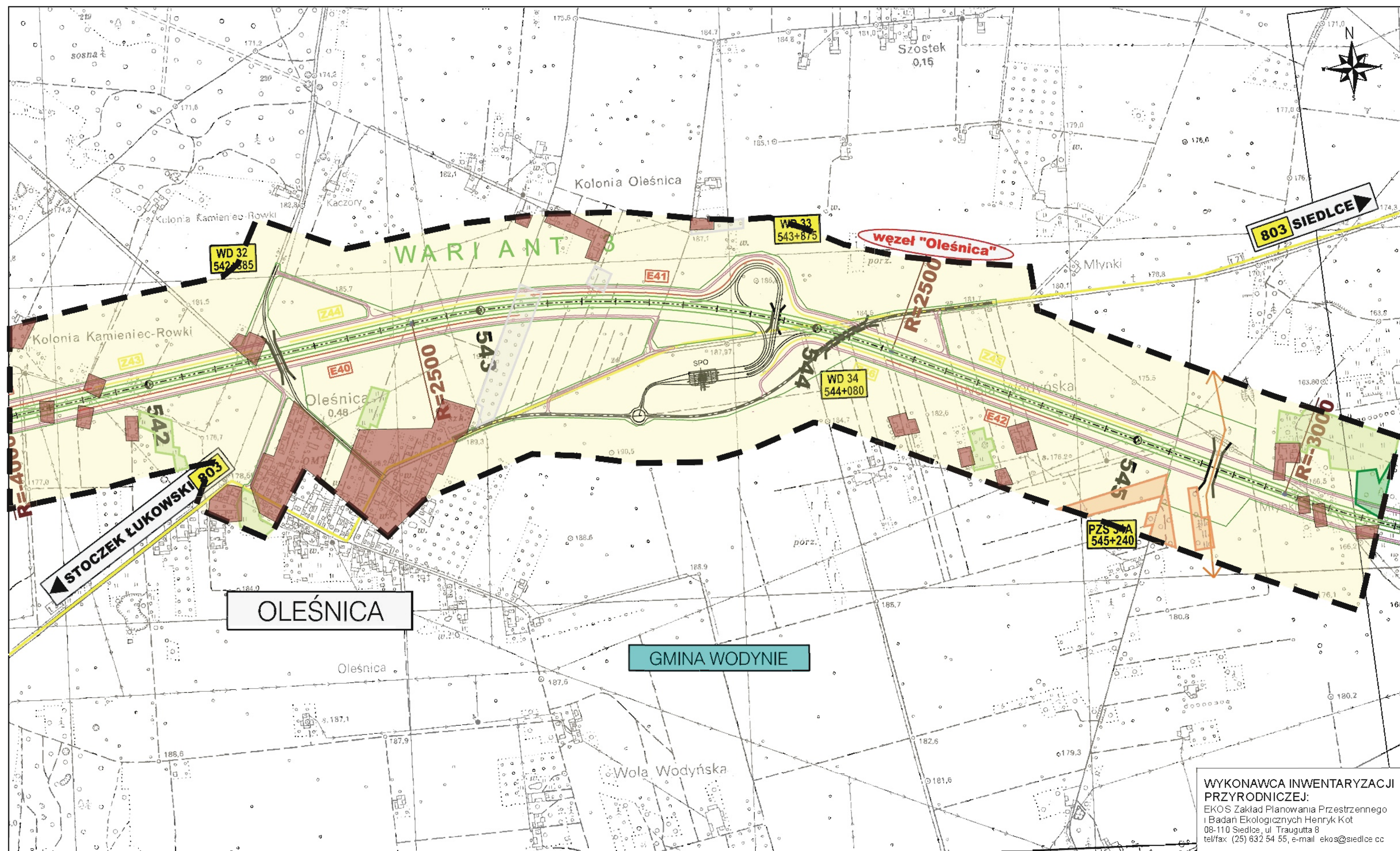

WYKONAWCA INWENTARYZACJI PRZYRODNICZEJ:
 EKOS Zakład Planowania Przestrzennego i Badań Ekologicznych Henryk Kot
 08-110 Siedlce, ul. Traugutta 8
 tel/fax (25) 632 54 55, e-mail ekos@siedlce.cc

ZAMAWIAJĄCY:

**GENERALNA DYREKCJA
 DRÓG KRAJOWYCH I AUTOSTRAD**
 00-848 WARSZAWA
 ul. Żelazna 59
 tel. (22) 375 88 88

KONSORCJUM FIRM:

DHV POLSKA Sp. z o.o.
 ul. Domaniewska 41
 02-672 Warszawa
 tel. (22) 606 28 02, fax (22) 606 28 03
 e-mail: dhvpolska@dhv.pl

MGGP S.A.
 ul. Kaczkowskiego 6
 33-100 Tamów
 tel. (14) 626 38 90, fax (14) 626 45 39
 e-mail: mggp@mggp.com.pl

DRO-KONSULT Sp. z o.o.

 ul. Odrowąża 15
 03-310 Warszawa
 tel/fax: (22) 614 47 77
 e-mail: warszawa@drokonsult.com.pl

EUROSTRADA Sp. z o.o.

 ul. Pyszniańska 18
 02-829 Warszawa
 tel/fax: (22) 644 87 62
 e-mail: biuro@eurostrada.pl

Podwykonawca: Nazwa i adres obiektu budowlanego:
AUTOSTRADA A-2 NA ODCINKU WARSZAWA - KUKURYKI

Nazwo rysunku: Lasy, siedliska i rośliny chronione
Skala 1:10000 - WARIANT 3

Nr rysunku: 12.3.15

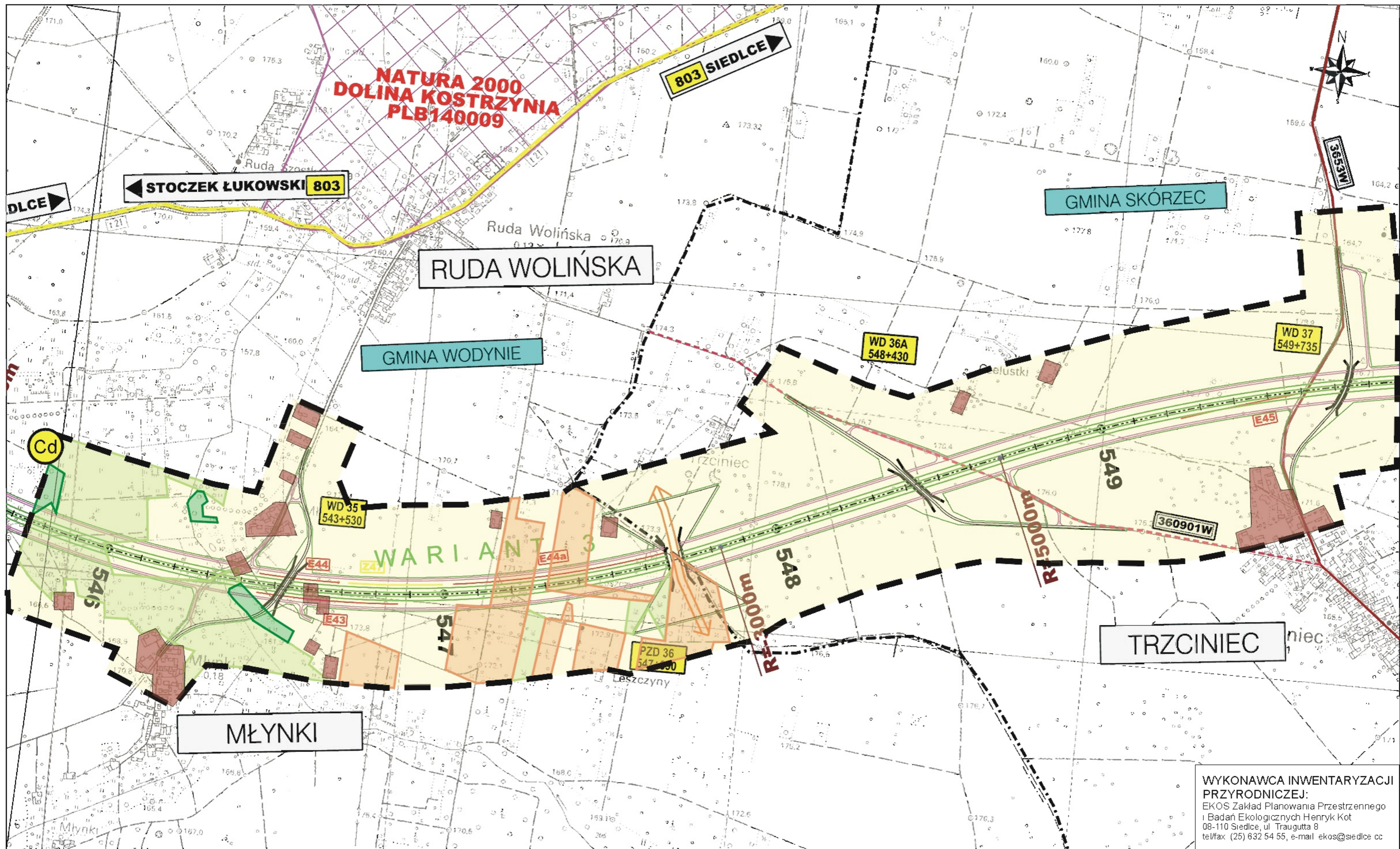

WYKONAWCA INWENTARYZACJI PRZYRODNICZEJ:
 EKOS Zakład Planowania Przestrzennego i Badań Ekologicznych Henryk Kot
 08-110 Siedlce, ul. Traugutta 8
 tel/fax: (25) 632 54 55, e-mail: ekos@siedlce.cc

ZAMAWIAJĄCY:
**GENERALNA DYREKCJA
 DRÓG KRAJOWYCH I AUTOSTRAD**
 00-848 WARSZAWA
 ul. Żelazna 59
 tel. (22) 375 88 88



KONSORCJUM FIRM:



DHV POLSKA Sp. z o.o.
 ul. Domaniewska 41
 02-672 Warszawa
 tel. (22) 606 28 02 ; fax (22) 606 28 03
 e-mail: dhvpolska@dhv.pl



MGGP S.A.
 ul. Kaczkowskiego 6
 33-100 Tamów
 tel. (14) 626 38 90 ; fax (14) 626 45 39
 e-mail: mggp@mggp.com.pl



DRO-KONSULT Sp. z o.o.
 ul. Odrowąża 15
 03-310 Warszawa
 tel/fax: (22) 614 47 77
 e-mail: warszawa@drokonsult.com.pl



EUROSTRADA Sp. z o.o.
 ul. Pyszniańska 18
 02-629 Warszawa
 tel/fax: (22) 644 87 62
 e-mail: biuro@eurostrada.pl

PODWYKONAWCA:

Nazwa i adres obiektu budowlanego:

AUTOSTRADA A-2 NA ODCINKU WARSZAWA - KUKURYKI

Nazwa rysunku: Lasy, siedliska i rośliny chronione
 Skala 1:10000 - WARIANT 3

Nr rysunku:
 12.3.16

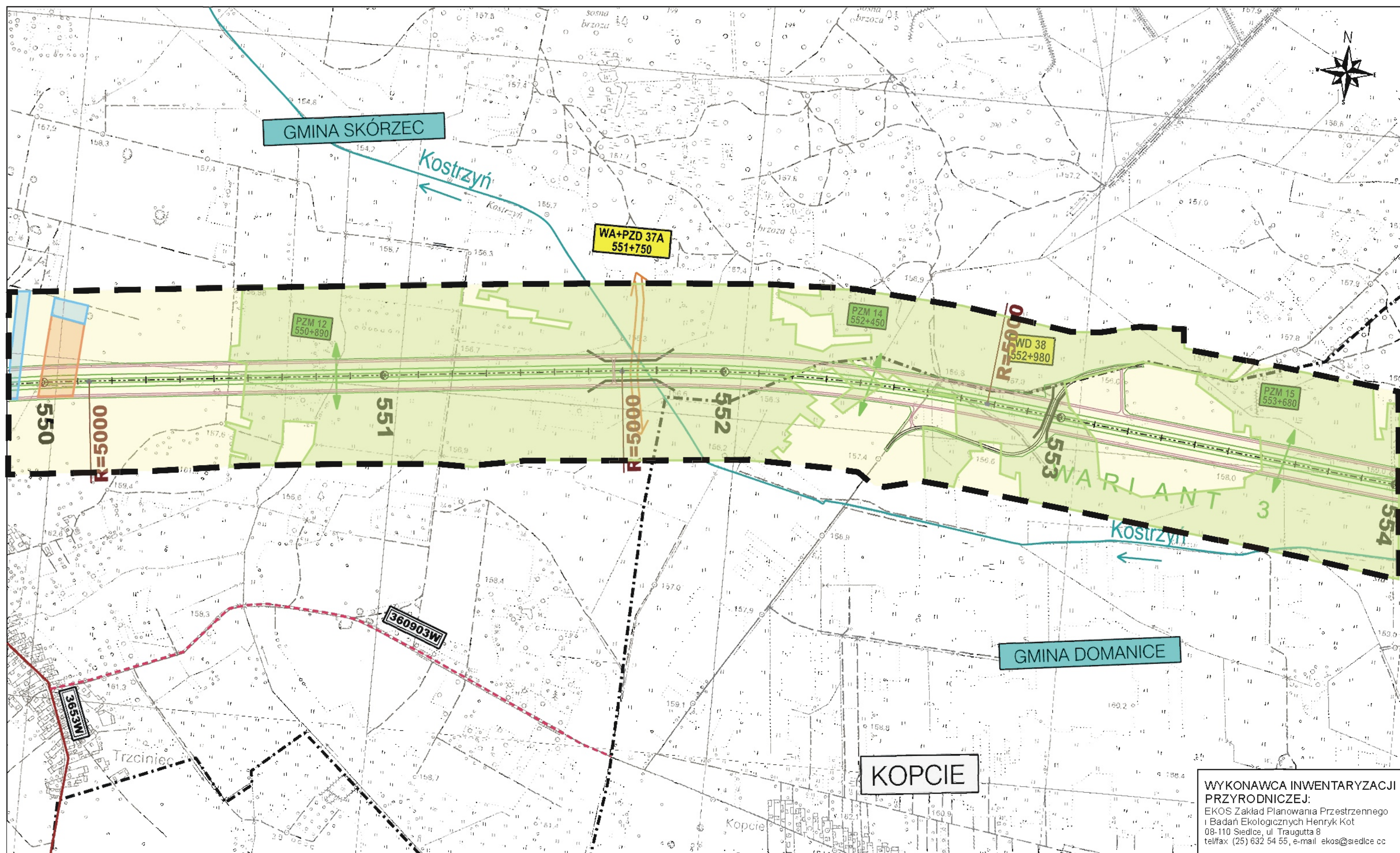

WYKONAWCA INWENTARYZACJI PRZYRODNICZEJ:
 EKOS Zakład Planowania Przestrzennego i Badań Ekologicznych Henryk Kot
 08-110 Siedlce, ul. Traugutta 8
 tel/fax (25) 632 54 55, e-mail ekos@siedlce.cc

ZAMAWIAJĄCY:
**GENERALNA DYREKCJA
 DRÓG KRAJOWYCH I AUTOSTRAD**
 00-848 WARSZAWA
 ul. Żelazna 59
 tel. (22) 375 88 88

KONSORCJUM FIRM:

 DHV POLSKA Sp. z o.o.
 ul. Domaniewska 41
 02-672 Warszawa
 tel. (22) 606 28 02, fax (22) 606 28 03
 e-mail: dhvpolka@dhv.pl

MGPP S.A.
 ul. Kaczkowskiego 6
 33-100 Tamów
 tel. (14) 626 38 90, fax (14) 626 45 39
 e-mail: mgpp@mgpp.com.pl

PODWYKONAWCA:

 DRO-KONSULT Sp.z o.o.
 ul. Odrowąża 15
 03-310 Warszawa
 tel/fax: (22) 614 47 77
 e-mail: warszawa@drokonsult.com.pl

EUROSTRADA Sp.z o.o.

 ul. Pyszniańska 18
 02-829 Warszawa
 tel/fax: (22) 644 87 62
 e-mail: biuro@eurostrada.pl

Nozwa i adres obiektu budowlanego:
AUTOSTRADA A-2 NA ODCINKU WARSZAWA - KUKURYKI

Nozwa rysunku: **Lasy, siedliska i rośliny chronione**
 Skala 1:10000 - WARIANT 3

Nr rysunku:
12.3.17

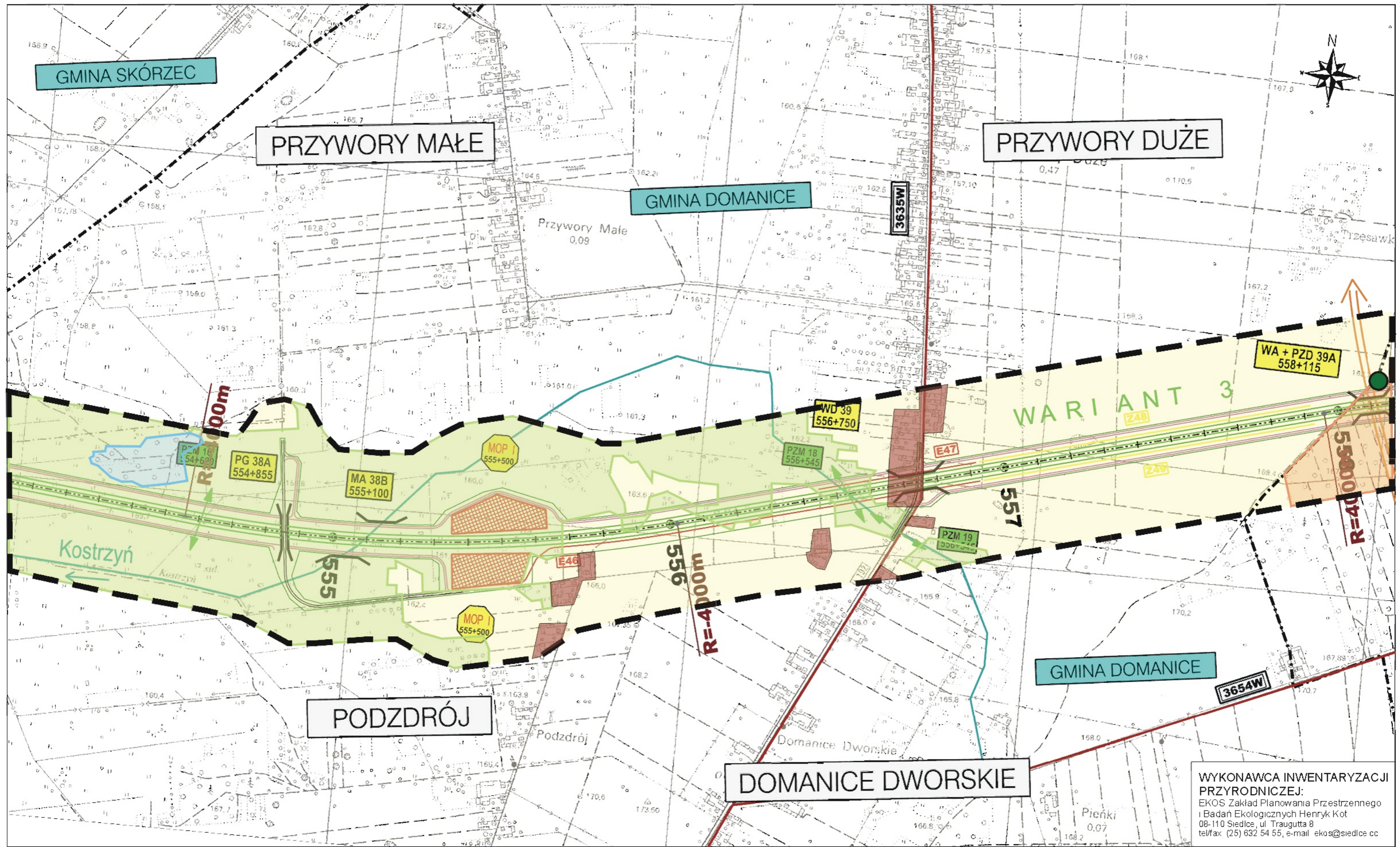

WYKONAWCA INWENTARYZACJI PRZYRODNICZEJ:
 EKOS Zakład Planowania Przestrzennego i Badań Ekologicznych Henryk Kot
 08-110 Siedlce, ul. Traugutta 8
 tel/fax (25) 632 54 55, e-mail: ekos@siedlce.pl

ZAMAWIAJĄCY:



GENERALNA DYREKCJA
 DRÓG KRAJOWYCH I AUTOSTRAD
 00-848 WARSZAWA
 ul. Żelazna 59
 tel. (22) 375 88 88

KONSORCJUM FIRM:



DHV POLSKA Sp. z o.o.
 ul. Domaniewska 41
 02-672 Warszawa
 tel. (22) 606 28 02 ; fax (22) 606 28 03
 e-mail: dhvpolska@dhv.pl



MGPP S.A.
 ul. Kaczkowskiego 6
 33-100 Tamów
 tel. (14) 626 38 90 ; fax (14) 626 45 39
 e-mail: mgpp@mgpp.com.pl



DRO-KONSULT Sp. z o.o.
 ul. Odrowęża 15
 03-310 Warszawa
 tel/fax (22) 614 47 77
 e-mail: warszawa@drokonsult.com.pl

PODWYKONAWCA:



EUROSTRADA Sp. z o.o.
 ul. Pyszczańska 18
 02-829 Warszawa
 tel/fax (22) 644 87 62
 e-mail: biuro@eurostrada.pl

Nozwa i adres obiektu budowlanego:
 AUTOSTRADA A-2 NA ODCINKU WARSZAWA - KUKURYKI

Nozwa rysunku: **Lasy, siedliska i rośliny chronione**
 Skala 1:10000 - WARIANT 3

Nr rysunku:
12.3.18



WYKONAWCA INWENTARYZACJI PRZYRODNICZEJ:
 EKOS Zakład Planowania Przestrzennego i Badań Ekologicznych Henryk Kot
 08-110 Siedlce, ul. Traugutta 8
 tel/fax: (25) 632 54 55, e-mail: ekos@siedlce.cc

ZAMAWIAJĄCY:
**GENERALNA DYREKCJA
 DRÓG KRAJOWYCH I AUTOSTRAD**
 00-848 WARSZAWA
 ul. Żelazna 59
 tel. (22) 375 88 88

KONSORCJUM FIRM:

 DHV POLSKA Sp. z o.o.
 ul. Domaniewska 41
 02-672 Warszawa
 tel. (22) 606 28 02 ; fax (22) 606 28 03
 e-mail: dhvpolska@dhw.pl

 MGGP S.A.
 ul. Kaczkowskiego 6
 33-100 Tamów
 tel. (14) 626 38 90 ; fax (14) 626 45 39
 e-mail: mggp@mggp.com.pl



 DRO-KONSULT Sp. z o.o.
 ul. Odrowąża 15
 03-310 Warszawa
 tel/fax: (22) 614 47 77
 e-mail: warszawa@drokonsult.com.pl

 EUROSTRADA Sp. z o.o.
 ul. Pyszyńska 18
 02-829 Warszawa
 tel/fax: (22) 844 87 62
 e-mail: biuro@eurostrada.pl

Nazwa i adres obiektu budowlanego:
AUTOSTRADA A-2 NA ODCINKU WARSZAWA - KUKURYKI

Nazwa rysunku: **Lasy, siedliska i rośliny chronione**
 Skala 1:10000 - WARIANT 3

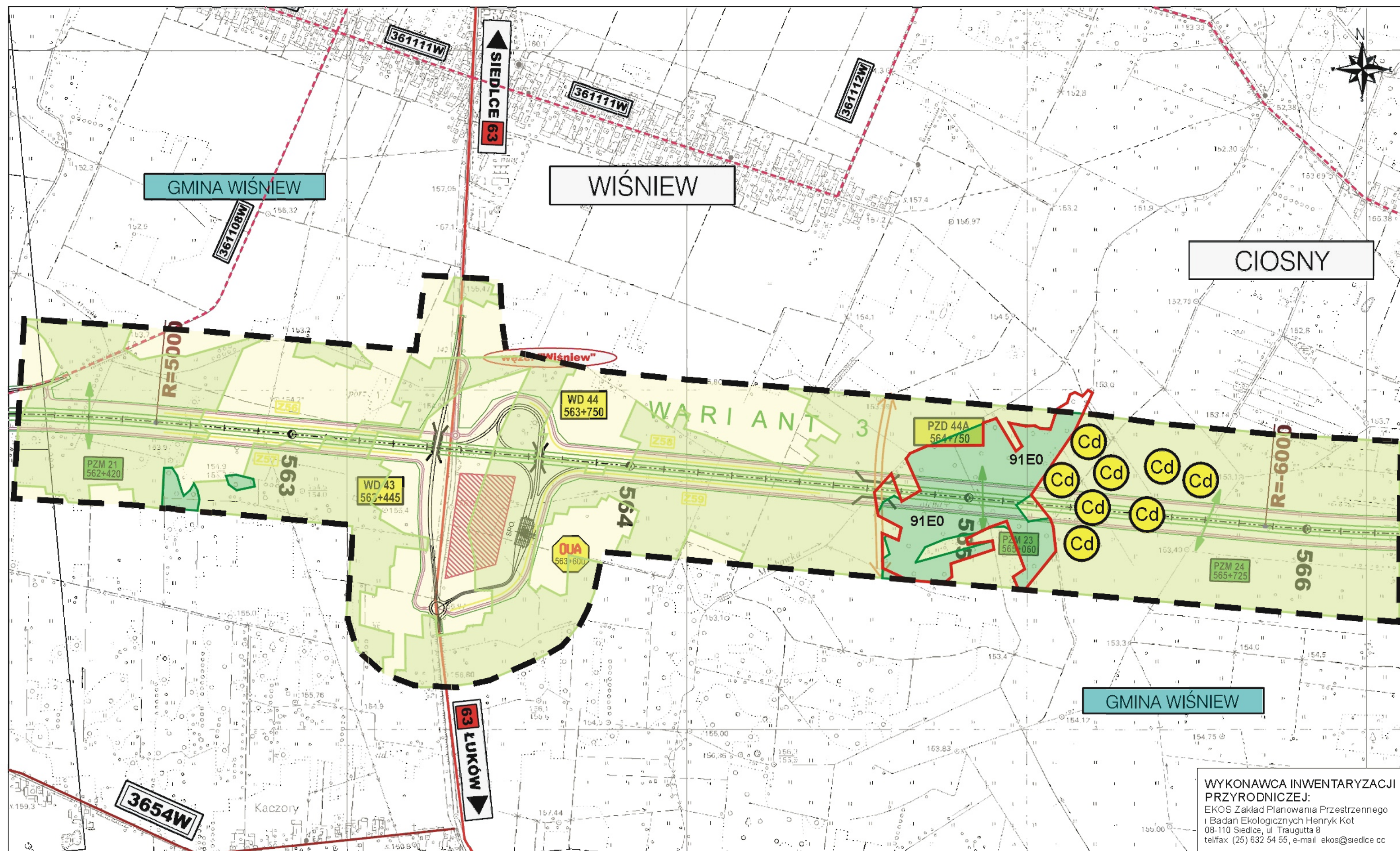
Nr rysunku:
12.3.19



WYKONAWCA INWENTARYZACJI PRZYRODNICZEJ:
 EKOS Zakład Planowania Przestrzennego i Badań Ekologicznych Henryk Kot
 08-110 Siedlce, ul. Traugutta 8
 tel/fax (25) 632 54 55, e-mail ekos@siedlce.cc

ZAMAWIAJĄCY:
**GENERALNA DYREKCJA
 DRÓG KRAJOWYCH I AUTOSTRAD**
 00-848 WARSZAWA
 ul. Żelazna 59
 tel. (22) 375 88 88

KONSORCJUM FIRM:

 DHV POLSKA Sp. z o.o.
 ul. Domaniewska 41
 02-672 Warszawa
 tel. (22) 606 28 02 ; fax (22) 606 28 03
 e-mail: dhvpolka@dhv.pl

 MGGP S.A.
 ul. Kaczkowskiego 6
 33-100 Tambów
 tel. (14) 626 38 90 ; fax (14) 626 45 39
 e-mail: mggp@mggp.com.pl



 DRO-KONSULT Sp.z o.o.
 ul. Odrowąża 15
 03-310 Warszawa
 tel/fax: (22) 614 47 77
 e-mail: warszawa@drokonsult.com.pl

 EUROSTRADA Sp.z o.o.
 ul. Pyszniańska 18
 02-829 Warszawa
 tel/fax: (22) 644 87 62
 e-mail: biuro@eurostrada.pl

Nazwa i adres obiektu budowlanego:
AUTOSTRADA A-2 NA ODCINKU WARSZAWA - KUKURYKI

Nazwa rysunku: **Lasy, siedliska i rośliny chronione**
 Skala 1:10000 - WARIANT 3

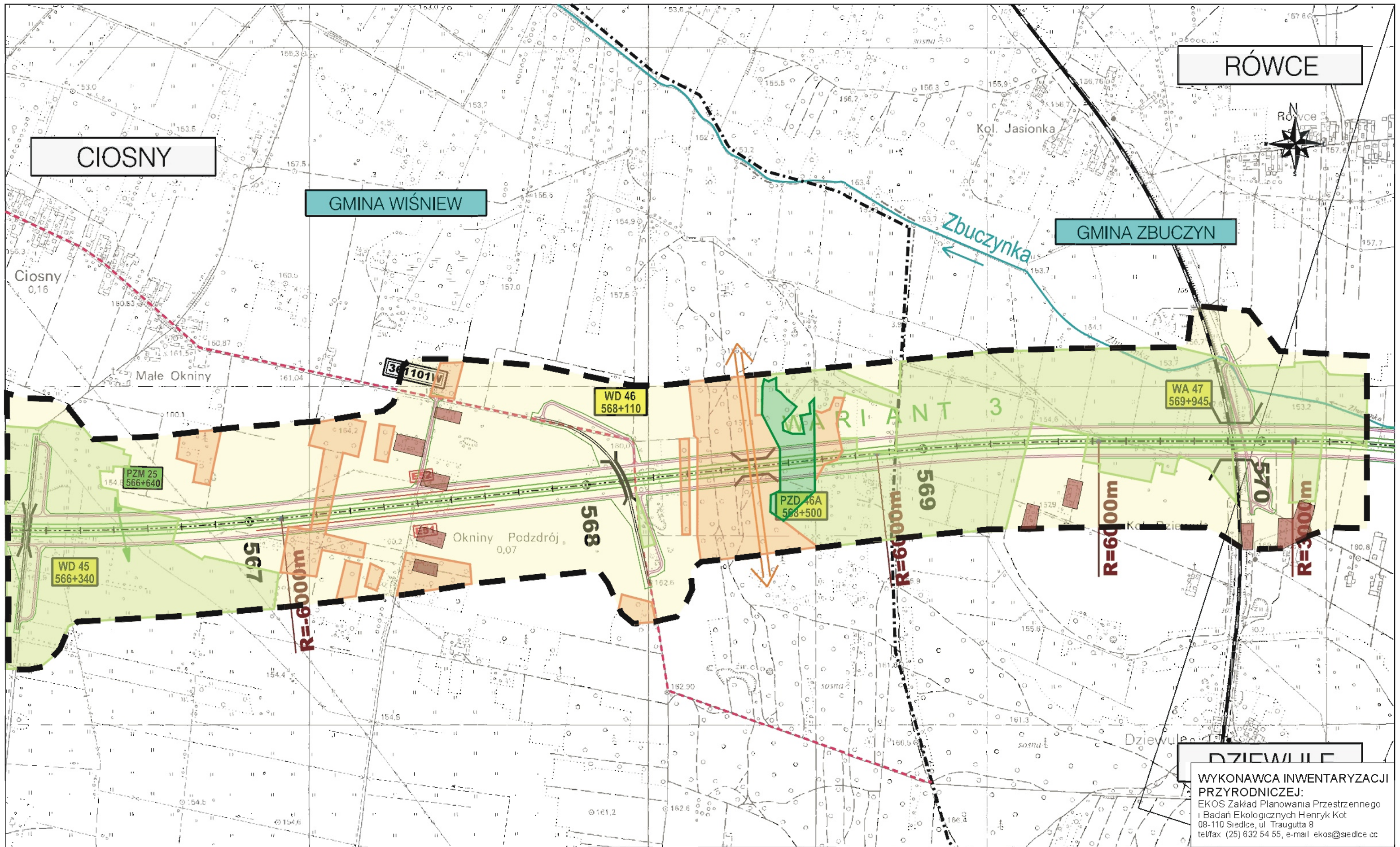
Nr rysunku:
12.3.20



RÓWCE

CIOSNY

GMINA WIŚNIEW

GMINA ZBUCZYN

DZIEWULE

WYKONAWCA INWENTARYZACJI PRZYRODNICZEJ:
 EKOS Zakład Planowania Przestrzennego i Badań Ekologicznych Henryk Kot
 08-110 Siedlca, ul. Traugutta 8
 tel/fax: (25) 632 54 55, e-mail: ekos@siedlca.cc

ZAMAWIAJĄCY:

 GENERALNA DYREKCJA
 DRÓG KRAJOWYCH I AUTOSTRAD
 00-848 WARSZAWA
 ul. Żelazna 59
 tel. (22) 375 88 88

KONSORCJUM FIRM:



DHV POLSKA Sp. z o.o.
 ul. Domaniewska 41
 02-672 Warszawa
 tel. (22) 606 28 02; fax (22) 606 28 03
 e-mail: dhvpolska@dhv.pl



MGPP S.A.
 ul. Kaczkowskiego 6
 33-100 Tamów
 tel. (14) 626 38 90; fax (14) 626 45 39
 e-mail: mgpp@mgpp.com.pl



DRO-KONSULT Sp. z o.o.
 ul. Odrowąża 15
 03-310 Warszawa
 tel/fax: (22) 614 47 77
 e-mail: warszawa@drokonsult.com.pl



EUROSTRADA Sp. z o.o.
 ul. Pruszyńska 18
 02-529 Warszawa
 tel/fax: (22) 644 87 62
 e-mail: biuro@eurostrada.pl

PODWYKONAWCA:

Nazwa i adres obiektu budowlanego:

AUTOSTRADA A-2 NA ODCINKU WARSZAWA - KUKURYKI

Nazwa rysunku: Lasy, siedliska i rośliny chronione
 Skala 1:10000 - WARIANT 3

Nr rysunku:
 12.3.21

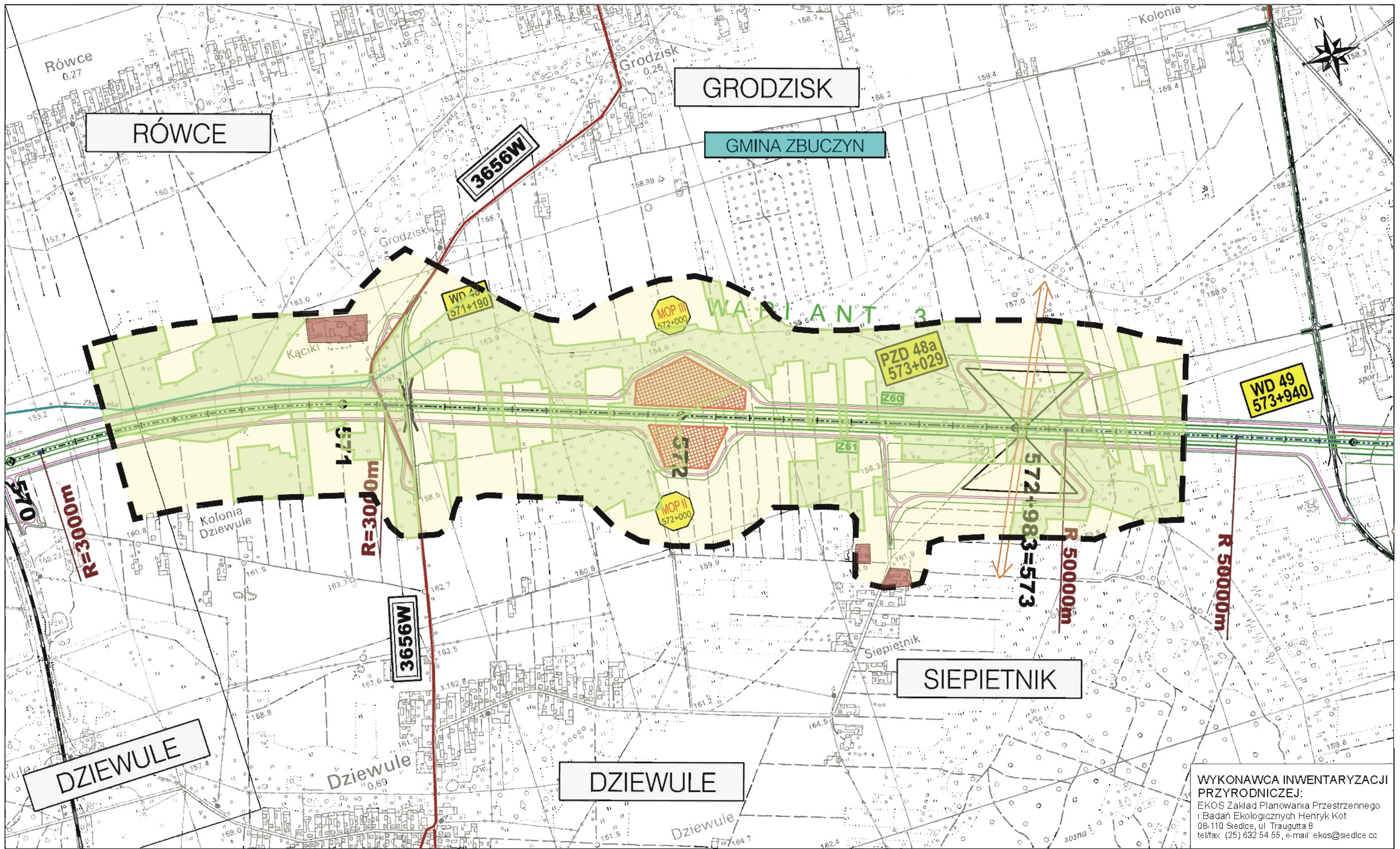

WYKONAWCA INWENTARYZACJI PRZYRODNICZEJ:
 EKOS Zakład Planowania Przestrzennego i Badań Ekologicznych Henryk Kot
 08-110 Siedlce, ul. Traugutta 8
 tel/fax: (25) 632 54 55, e-mail: ekos@siedlce.cc

ZAMAWIAJĄCY:
**GENERALNA DYREKCJA
 DRÓG KRAJOWYCH I AUTOSTRAD**
 00-848 WARSZAWA
 ul. Żelazna 59
 tel. (22) 375 88 88

KONSORCJUM FIRM:

 DHV POLSKA Sp. z o.o.
 ul. Domaniewska 41
 02-672 Warszawa
 tel. (22) 606 28 02 ; fax (22) 606 28 03
 e-mail: dhvpolska@dhv.pl

 MGGP S.A.
 ul. Kaczkowskiego 6
 33-100 Tarnów
 tel. (14) 626 38 90 ; fax (14) 626 45 39
 e-mail: mggp@mggp.com.pl

 DRO-KONSULT Sp.z o.o.
 ul. Odrowęża 15
 03-310 Warszawa
 tel/fax: (22) 614 47 77
 e-mail: warszawa@drokonsult.com.pl

PODWYKONAWCA:

 EUROSTRADA Sp.z o.o.
 ul. Pyszniańska 18
 02-829 Warszawa
 tel/fax: (22) 644 87 62
 e-mail: biuro@eurostrada.pl

Nazwa i adres obiektu budowlanego:
AUTOSTRADA A-2 NA ODCINKU WARSZAWA - KUKURYKI

Nazwa rysunku: **Lasy, siedliska i rośliny chronione**
 Skala 1:10000 - WARIANT 3

Nr rysunku:
12.3.22

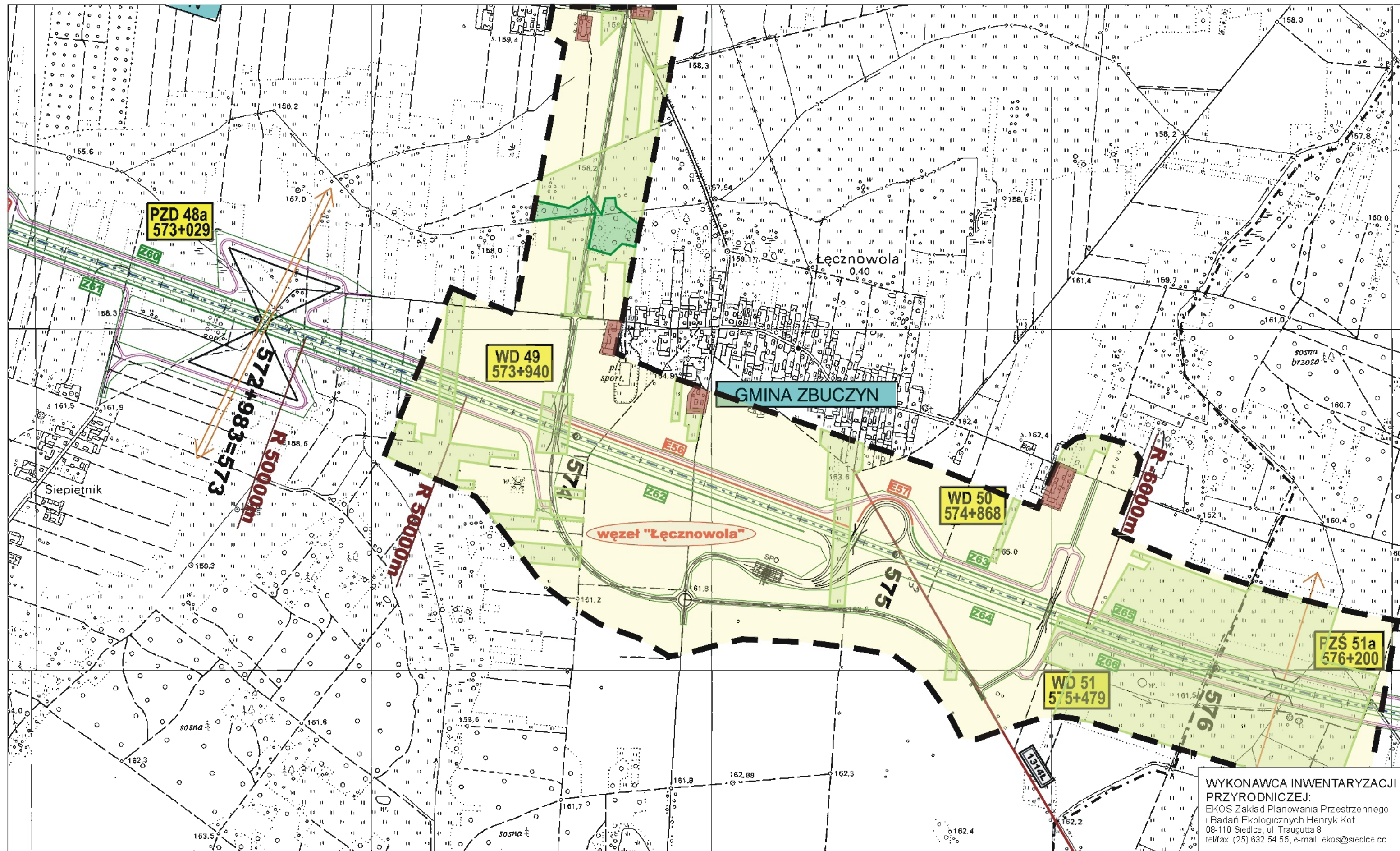

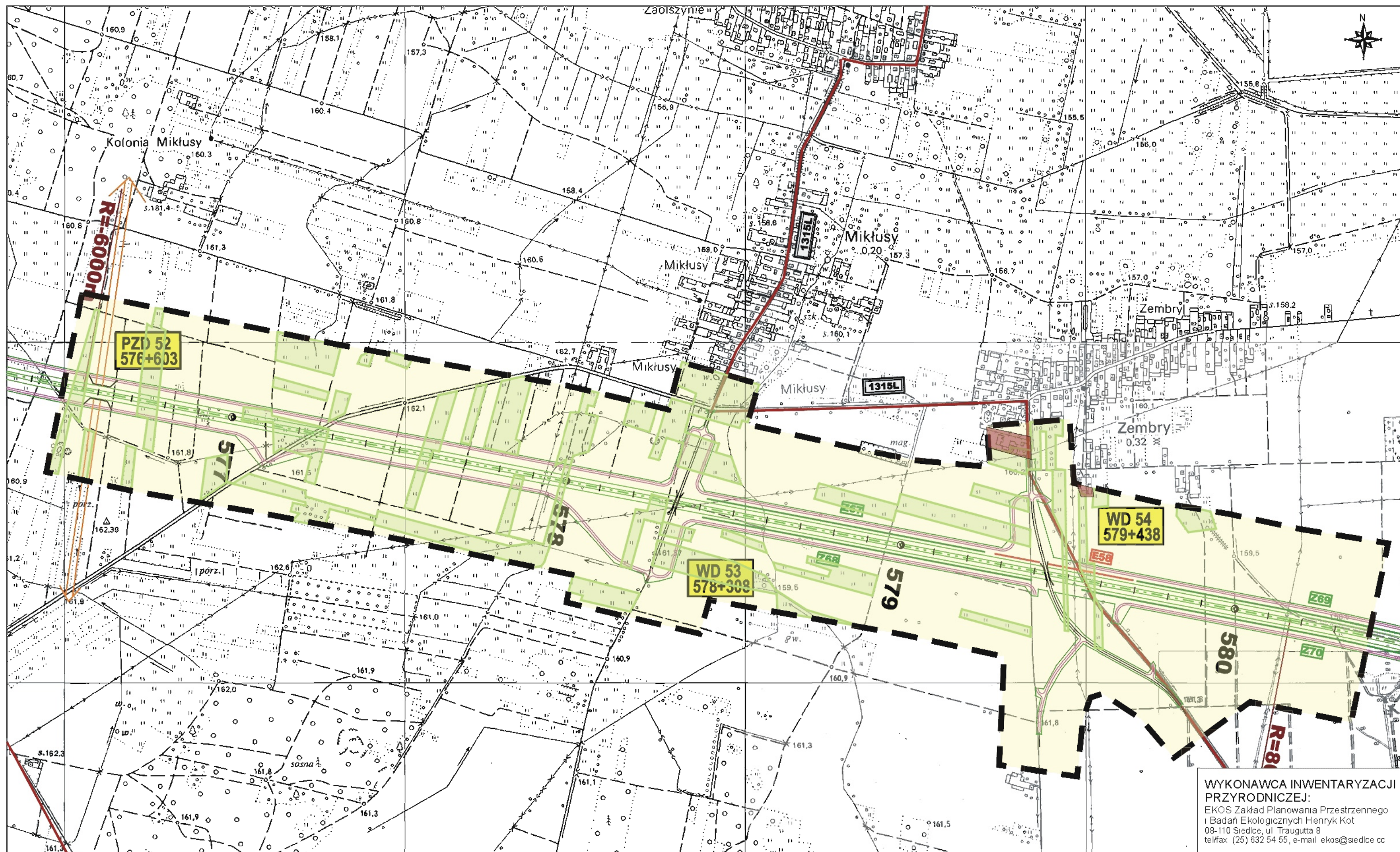

WYKONAWCA INWENTARYZACJI
PRZYRODNICZEJ:
EKOS Zakład Planowania Przestrzennego
i Badań Ekologicznych Henryk Kot
08-110 Siedlce, ul. Traugutta 8
tel/fax (25) 632 54 55, e-mail ekos@siedlce.cc

ZAMAWIAJĄCY:



GENERALNA DYREKCJA DRÓG KRAJOWYCH I AUTOSTRAD
00-848 WARSZAWA
ul. Żelazna 59
tel. (22) 375 88 88

KONSORCJUM FIRM:



DHV POLSKA Sp. z o.o.
ul. Domaniewska 41
02-672 Warszawa
tel. (22) 606 28 02 ; fax (22) 606 28 03
e-mail: dhvpolska@dhv.pl



MGGP S.A.
ul. Kaczkowskiego 6
33-100 Tarnów
tel. (14) 626 38 90 ; fax (14) 626 45 39
e-mail: mggp@mggp.com.pl



DRO-KONSULT Sp. z o.o.
ul. Odrowęża 15
03-310 Warszawa
tel/fax: (22) 614 47 77
e-mail: warszawa@drokonsult.com.pl

Nazwa i adres obiektu budowlanego:
AUTOSTRADA A-2 NA ODCINKU WARSZAWA - KUKURYKI

Nazwa rysunku: **Lasy, siedliska i rośliny chronione wariant 3 Skala 1:10000**

Nr rysunku: **12.3.24**

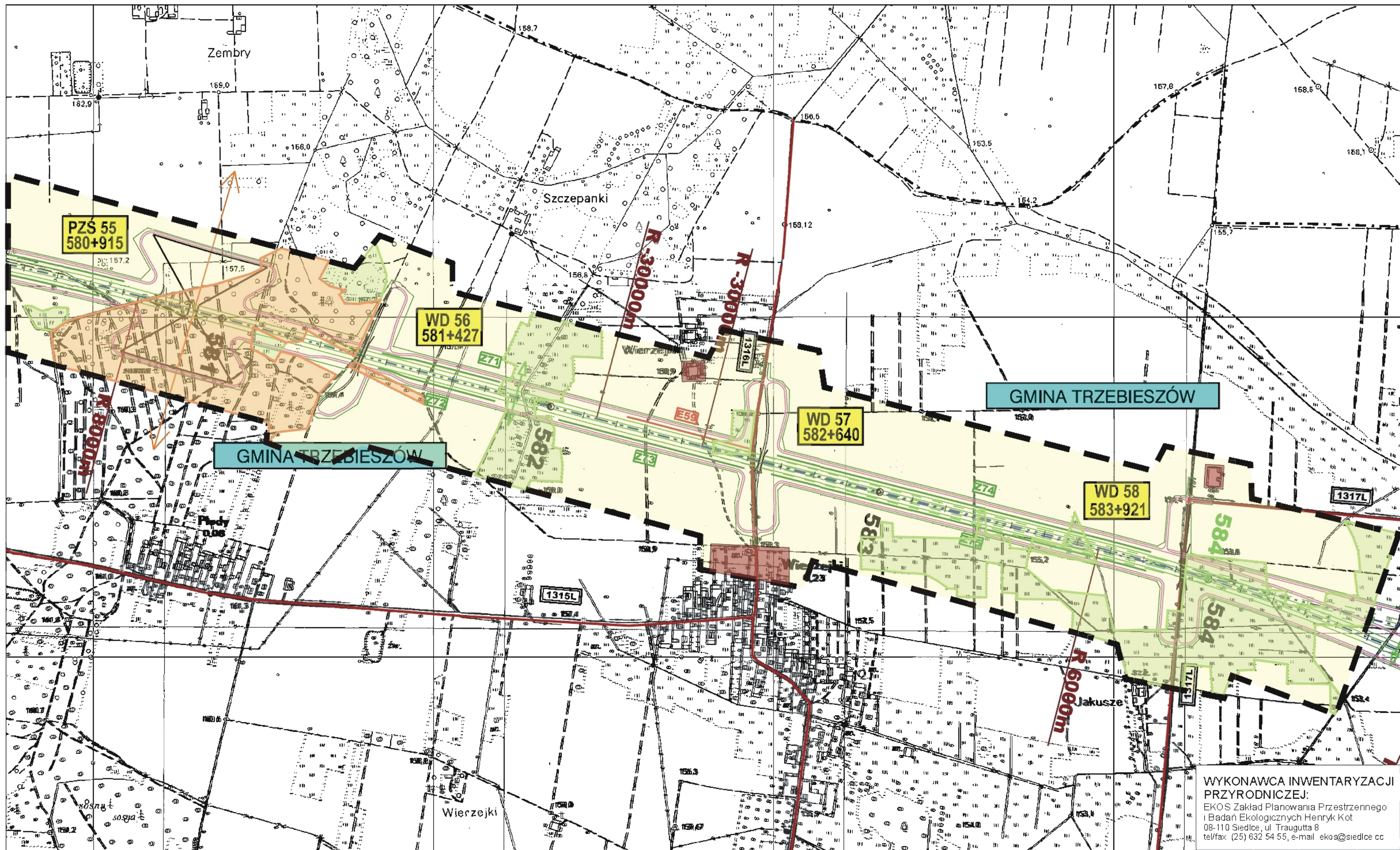

WYKONAWCA INWENTARYZACJI PRZYRODNICZEJ:
 EKOS Zakład Planowania Przestrzennego i Badań Ekologicznych Henryk Kot
 08-110 Siedlce, ul. Traugutta 8
 tel/fax: (25) 632 54 55, e-mail: ekos@siedlce.cc

ZAMAWIAJĄCY:



GENERALNA DYREKCJA DRÓG KRAJOWYCH I AUTOSTRAD
 00-848 WARSZAWA
 ul. Żelazna 59
 tel. (22) 375 88 88

KONSORCJUM FIRM:



DHV POLSKA Sp. z o.o.
 ul. Domaniewska 41
 02-672 Warszawa
 tel. (22) 606 28 02 ; fax (22) 606 28 03
 e-mail: dhvpolska@dhv.pl



MGPP S.A.
 ul. Kaczkowskiego 6
 33-100 Tamów
 tel. (14) 626 38 90 ; fax (14) 626 45 39
 e-mail: mgpp@mgpp.com.pl



DRO-KONSULT Sp. z o.o.
 ul. Odrowąża 15
 03-310 Warszawa
 tel/fax: (22) 614 47 77
 e-mail: warszawa@drokonsult.com.pl

Nazwa i adres obiektu budowlanego:
 AUTOSTRADA A-2 NA ODCINKU WARSZAWA - KUKURYKI

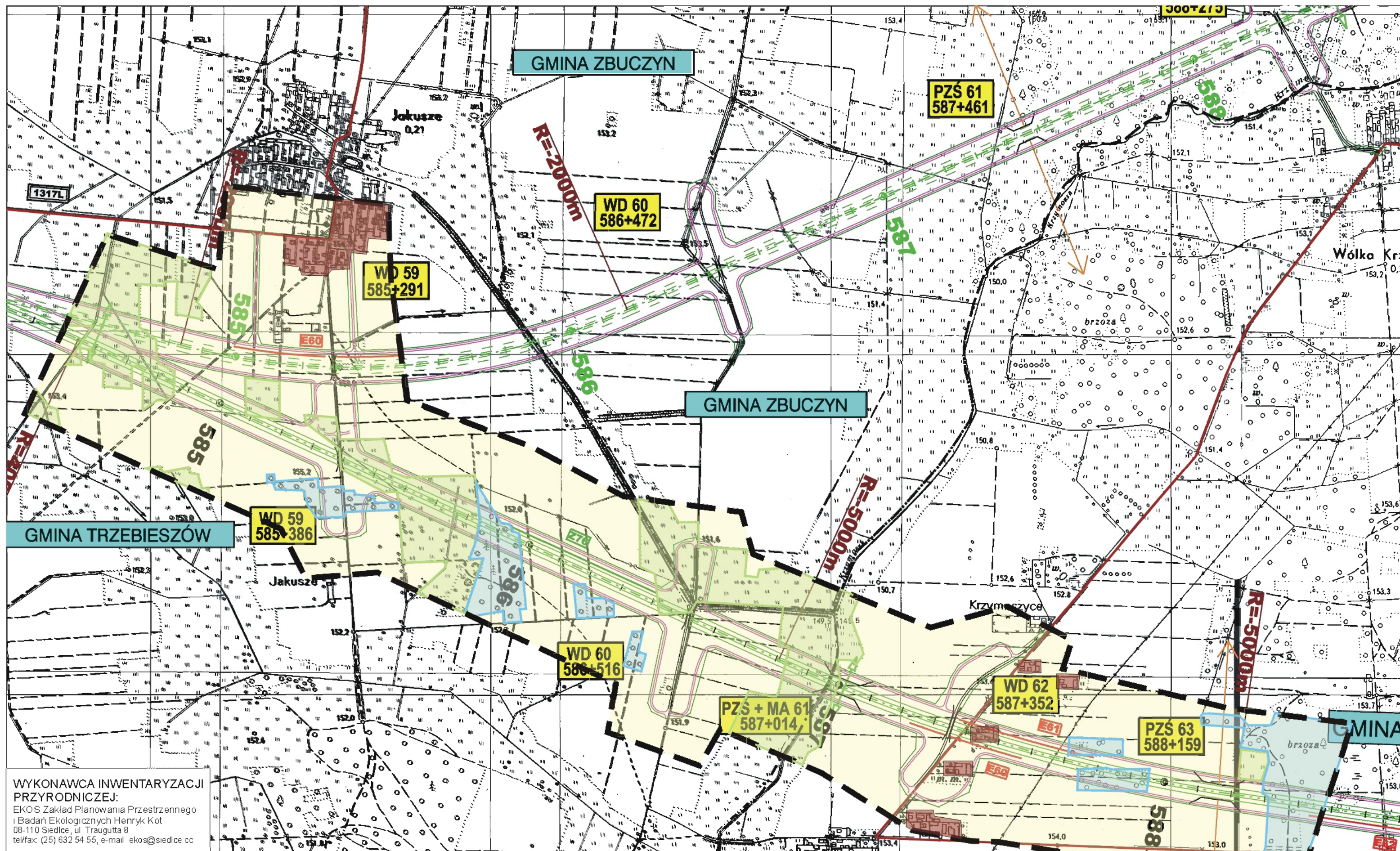

Nazwa rysunku: Lasy, siedliska i rośliny chronione
 wariant 3 Skala 1:10000

Nr rysunku: 12.3.25



ZAMAWIAJĄCY:

GENERALNA DYREKCJA DRÓG KRAJOWYCH I AUTOSTRAD
 00-848 WARSZAWA
 ul. Żelazna 59
 tel. (22) 375 88 88

KONSORCJUM FIRM:

DHV POLSKA Sp. z o.o.
 ul. Domaniewska 41
 02-672 Warszawa
 tel. (22) 606 28 02 ; fax (22) 606 28 03
 e-mail: dhvpolska@dhv.pl

MGGP S.A.
 ul. Kaczkowskiego 6
 33-100 Tamów
 tel. (14) 626 38 90 ; fax (14) 626 45 39
 e-mail: mggp@mggp.com.pl

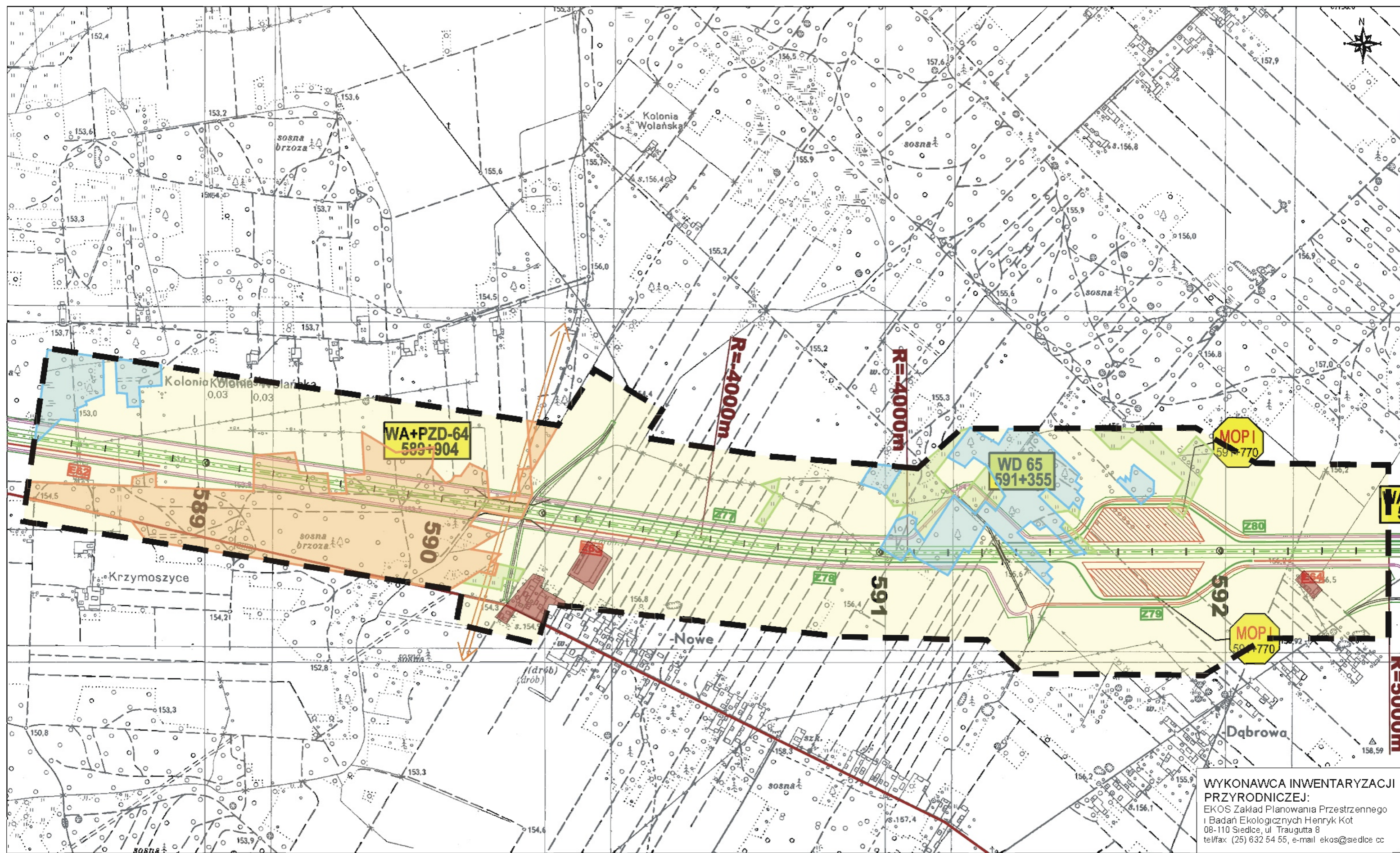

DRO-KONSULT Sp. z o.o.
 ul. Odrowąża 15
 03-310 Warszawa
 tel/fax: (22) 614 47 77
 e-mail: warszawa@drokonsult.com.pl

Nazwa i adres obiektu budowlanego:
AUTOSTRADA A-2 NA ODCINKU WARSZAWA - KUKURYKI
 Nazwa rysunku: **Lasy, siedliska i rośliny chronione wariant 3 Skala 1:10000**
 Nr rysunku: **12.3.26**

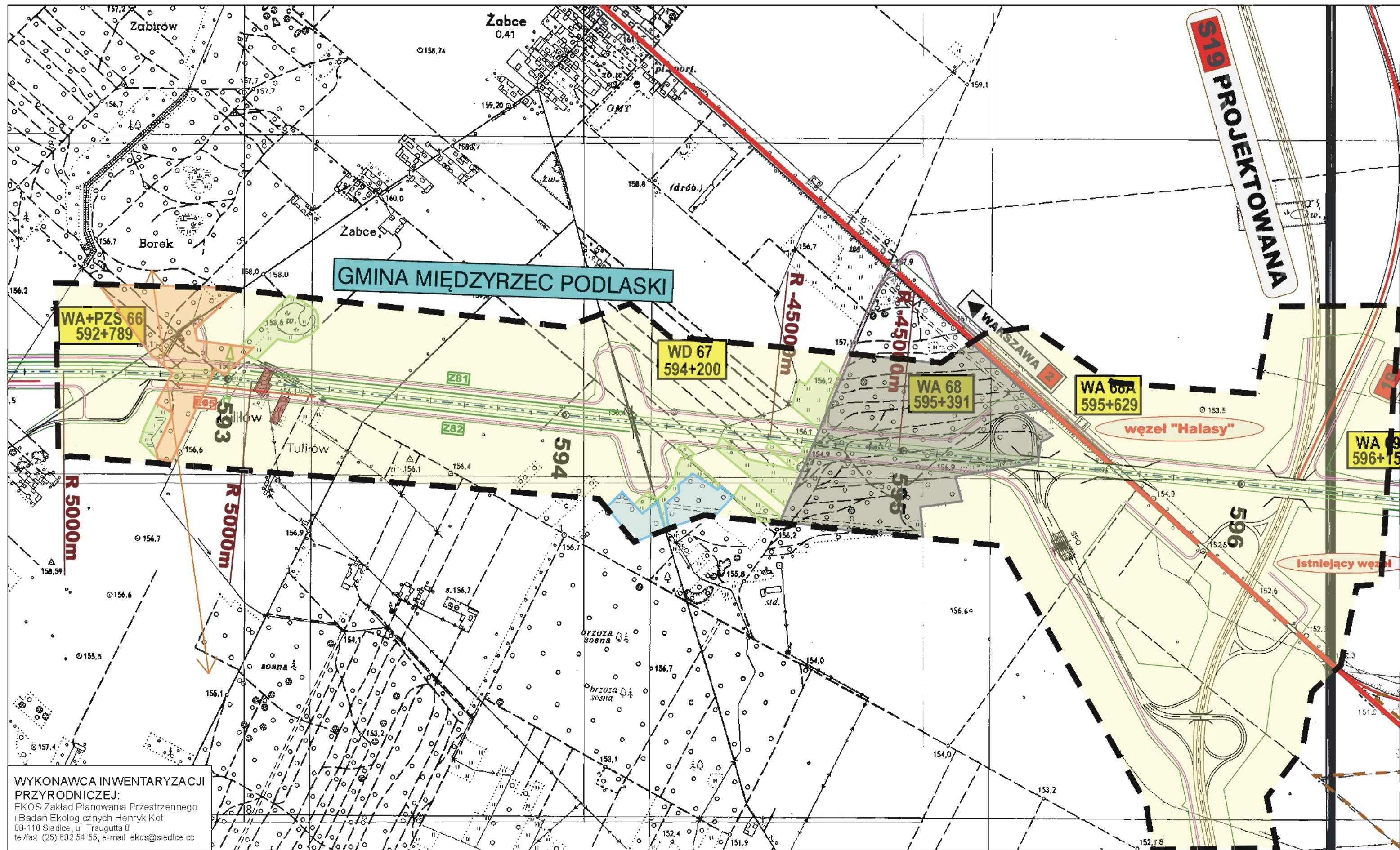

WYKONAWCA INWENTARYZACJI PRZYRODNICZEJ:
 EKOS Zakład Planowania Przestrzennego i Badań Ekologicznych Henryk Kot
 08-110 Siedlce, ul. Traugutta 8
 tel/fax (25) 632 54 55, e-mail ekos@siedlce cc

ZAMAWIAJĄCY:  GENERALNA DYREKCJA DRÓG KRAJOWYCH I AUTOSTRAD 00-848 WARSZAWA ul. Żelazna 59 tel. (22) 375 88 88		KONSORCJUM FIRM:  DHV POLSKA Sp. z o.o. ul. Domaniewska 41 02-672 Warszawa tel. (22) 606 28 02 ; fax (22) 606 28 03 e-mail: dhvpolska@dhv.pl		 MGGP S.A. ul. Kaczkowskiego 6 33-100 Tamów tel. (14) 626 38 90 ; fax (14) 626 45 39 e-mail: mggp@mggp.com.pl		 DRO-KONSULT Sp. z o.o. ul. Odrowąża 15 03-310 Warszawa tel/fax: (22) 614 47 77 e-mail: warszawa@drokonsult.com.pl		Nazwa i adres obiektu budowlanego: AUTOSTRADA A-2 NA ODCINKU WARSZAWA - KUKURYKI	
Nazwa rysunku: Lasy, siedliska i rośliny chronione wariant 3 Skala 1:10000						Nr rysunku: 12.3.27			



WYKONAWCA INWENTARYZACJI PRZYRODNICZEJ:
 EKOS Zakład Planowania Przestrzennego i Badań Ekologicznych Henryk Kot
 08-110 Siedlce, ul. Traugutta 8
 tel/fax (25) 632 54 55, e-mail ekos@siedlce.cc

ZAMAWIAJĄCY:

GENERALNA DYREKCJA DRÓG KRAJOWYCH I AUTOSTRAD
 00-848 WARSZAWA
 ul. Żelazna 59
 tel. (22) 375 88 88

KONSORCJUM FIRM:

 DHV POLSKA Sp. z o.o.
 ul. Domaniewska 41
 02-672 Warszawa
 tel. (22) 606 28 02; fax (22) 606 28 03
 e-mail: dhvpolska@dhv.pl



 MGPP S.A.
 ul. Kaczkowskiego 6
 33-100 Tamów
 tel. (14) 626 38 90; fax (14) 626 45 39
 e-mail: mgpp@mgpp.com.pl

 DRO-KONSULT Sp.z o.o.
 ul. Odrowąza 15
 03-310 Warszawa
 tel/fax: (22) 614 47 77
 e-mail: warszawa@drokonsult.com.pl



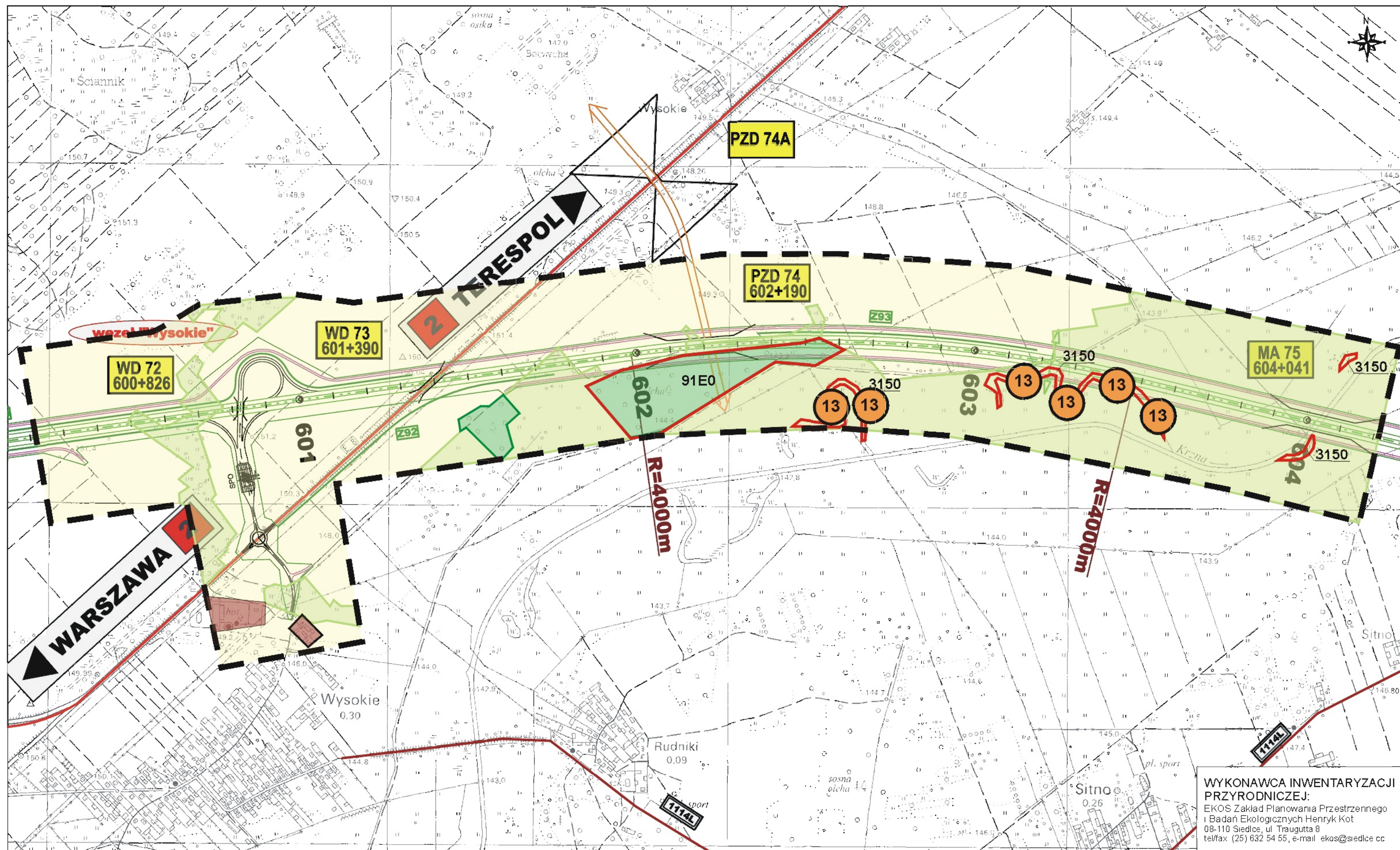

Nazwa i adres obiektu budowlanego:
AUTOSTRADA A-2 NA ODCINKU WARSZAWA - KUKURYKI

Nazwa rysunku: **Lasy, siedliska i rośliny chronione**
 wariant 3 Skala 1:10000

Nr rysunku: **12.3.28**



WYKONAWCA INWENTARYZACJI PRZYRODNICZEJ:
 EKOS Zakład Planowania Przestrzennego i Badań Ekologicznych Henryk Kot
 08-110 Siedlce, ul. Traugutta 8
 tel/fax (25) 632 54 55, e-mail ekos@siedlce.cc

ZAMAWIAJĄCY:  GENERALNA DYREKCJA DRÓG KRAJOWYCH I AUTOSTRAD 00-848 WARSZAWA ul. Żelazna 59 tel. (22) 375 88 88	KONSORCJUM FIRM:   			Nazwa i adres obiektu budowlanego: AUTOSTRADA A-2 NA ODCINKU WARSZAWA - KUKURYKI	
	DHV POLSKA Sp. z o.o. ul. Domaniewska 41 02-872 Warszawa tel. (22) 606 28 02 ; fax (22) 606 28 03 e-mail: dhvpolska@dhv.pl	MGPP S.A. ul. Kaczkowskiego 6 33-100 Tamów tel. (14) 626 38 90 ; fax (14) 626 46 39 e-mail: mgpp@mgpp.com.pl	DRO-KONSULT Sp.z o.o. ul. Odrowąża 15 03-310 Warszawa tel/fax: (22) 614 47 77 e-mail: warszawa@drokonsult.com.pl	Nazwo rysunku: Lasy, siedliska i rośliny chronione wariant 3 Skala 1:10000	Nr rysunku: 12.3.30

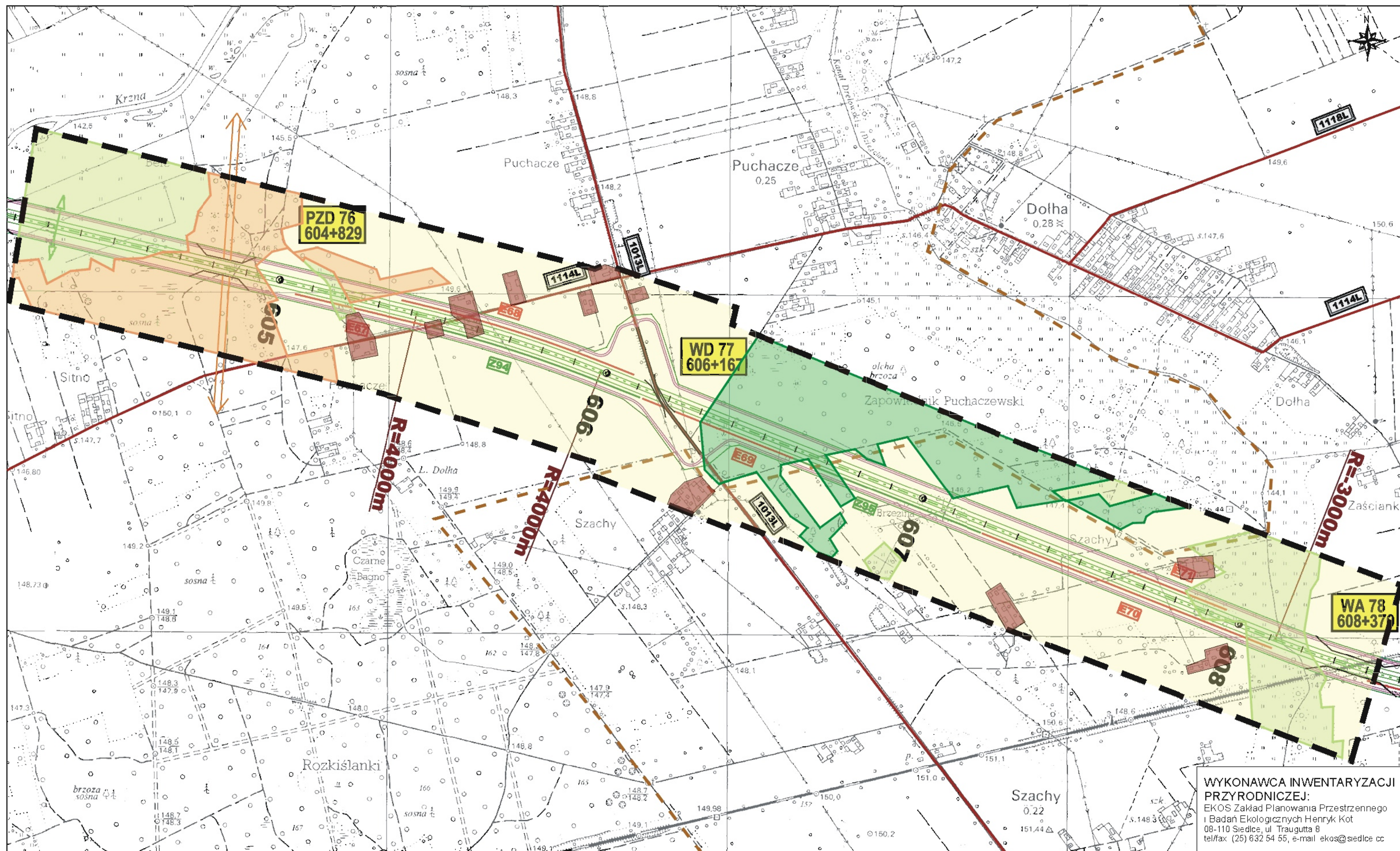

WYKONAWCA INWENTARYZACJI
PRZYRODNICZEJ:
EKOS Zakład Planowania Przestrzennego
i Badań Ekologicznych Henryk Kot
08-110 Siedlce, ul. Traugutta 8
tel/fax (25) 632 54 55, e-mail ekos@siedlce cc

ZAMAWIAJĄCY:



GENERALNA DYREKCJA DRÓG KRAJOWYCH I AUTOSTRAD
00-848 WARSZAWA
ul. Żelazna 59
tel. (22) 375 88 88

KONSORCJUM FIRM:



DHV POLSKA Sp. z o.o.
ul. Domaniewska 41
02-672 Warszawa
tel. (22) 606 28 02 ; fax (22) 606 28 03
e-mail: dhvpolska@dhv.pl



MGPP S.A.
ul. Karczowskiego 8
33-100 Tamów
tel. (14) 626 38 90 ; fax (14) 626 45 39
e-mail: mgpp@mgpp.com.pl



DRO-KONSULT Sp. z o.o.
ul. Odrowąża 15
03-310 Warszawa
tel/fax: (22) 614 47 77
e-mail: warszawa@drokonsult.com.pl

Nazwa i adres obiektu budowlanego:
AUTOSTRADA A-2 NA ODCINKU WARSZAWA - KUKURYKI

Nazwa rysunku: **Lasy, siedliska i rośliny chronione wariant 3 Skala 1:10000**

Nr rysunku: **12.3.31**

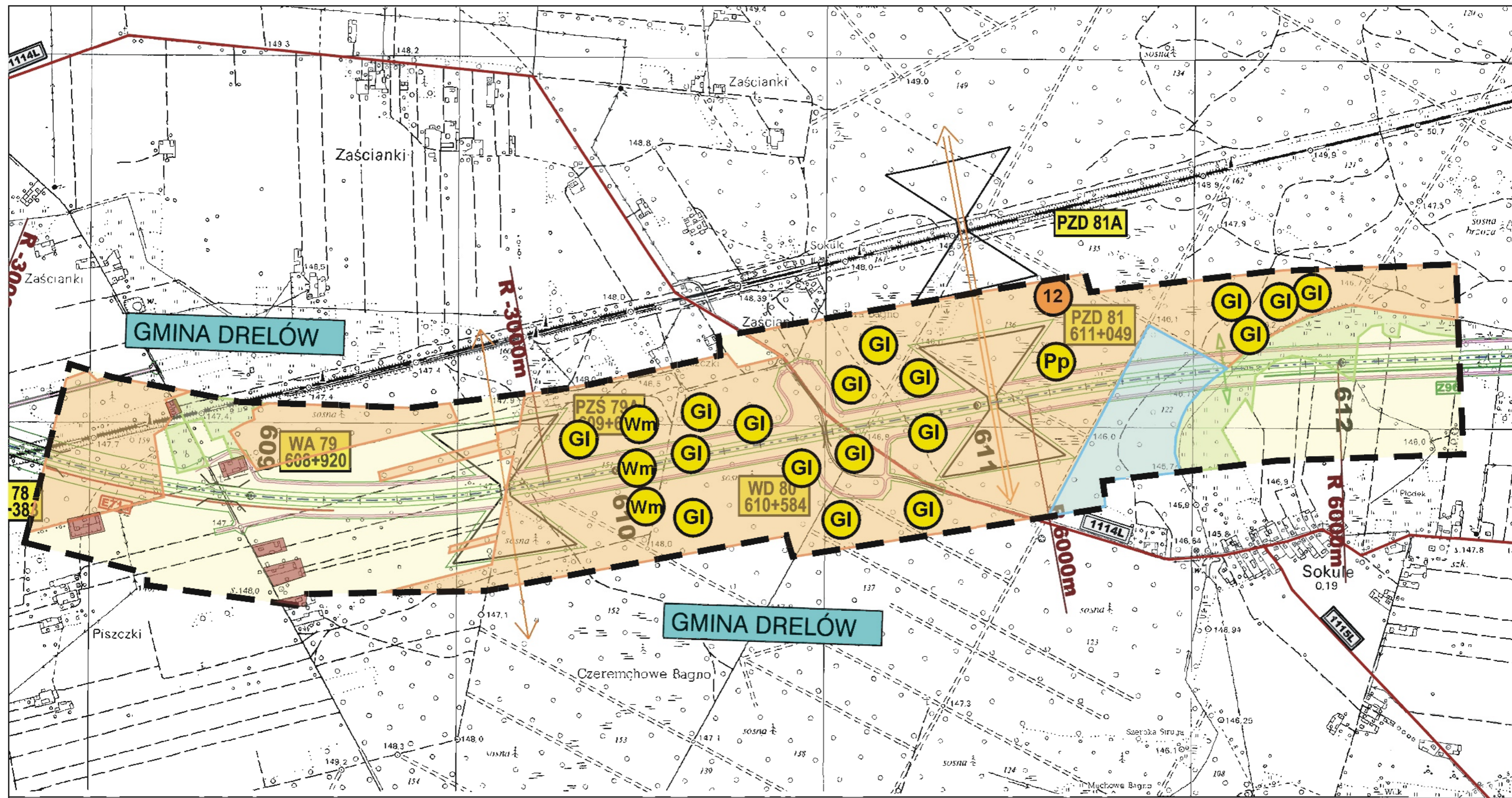

WYKONAWCA INWENTARYZACJI PRZYRODNICZEJ:
 EKOS Zakład Planowania Przestrzennego i Badań Ekologicznych Henryk Kot
 08-110 Siedlce, ul. Traugutta 8
 tel/fax (25) 632 54 55, e-mail ekos@siedlce.cc

ZAMAWIAJĄCY:

GENERALNA DYREKCJA DRÓG KRAJOWYCH I AUTOSTRAD
 00-848 WARSZAWA
 ul. Żelazna 59
 tel. (22) 375 88 88

KONSORCJUM FIRM:

 DHV POLSKA Sp. z o.o.
 ul. Domaniewska 41
 02-672 Warszawa
 tel. (22) 606 28 02 ; fax (22) 606 28 03
 e-mail: dhvpolsta@dhv.pl



 MGPP S.A.
 ul. Kaczkowskiego 6
 33-100 Tamów
 tel. (14) 626 38 90 ; fax (14) 626 45 39
 e-mail: mgpp@mgpp.com.pl

 DRO-KONSULT Sp. z o.o.
 ul. Odrowąza 15
 03-310 Warszawa
 tel/fax: (22) 614 47 77
 e-mail: warszawa@drokonsult.com.pl

Nazwa i adres obiektu budowlanego:
AUTOSTRADA A-2 NA ODCINKU WARSZAWA - KUKURYKI

Nazwa rysunku: **Lasy, siedliska i rośliny chronione**
 wariant 3 Skala 1:10000

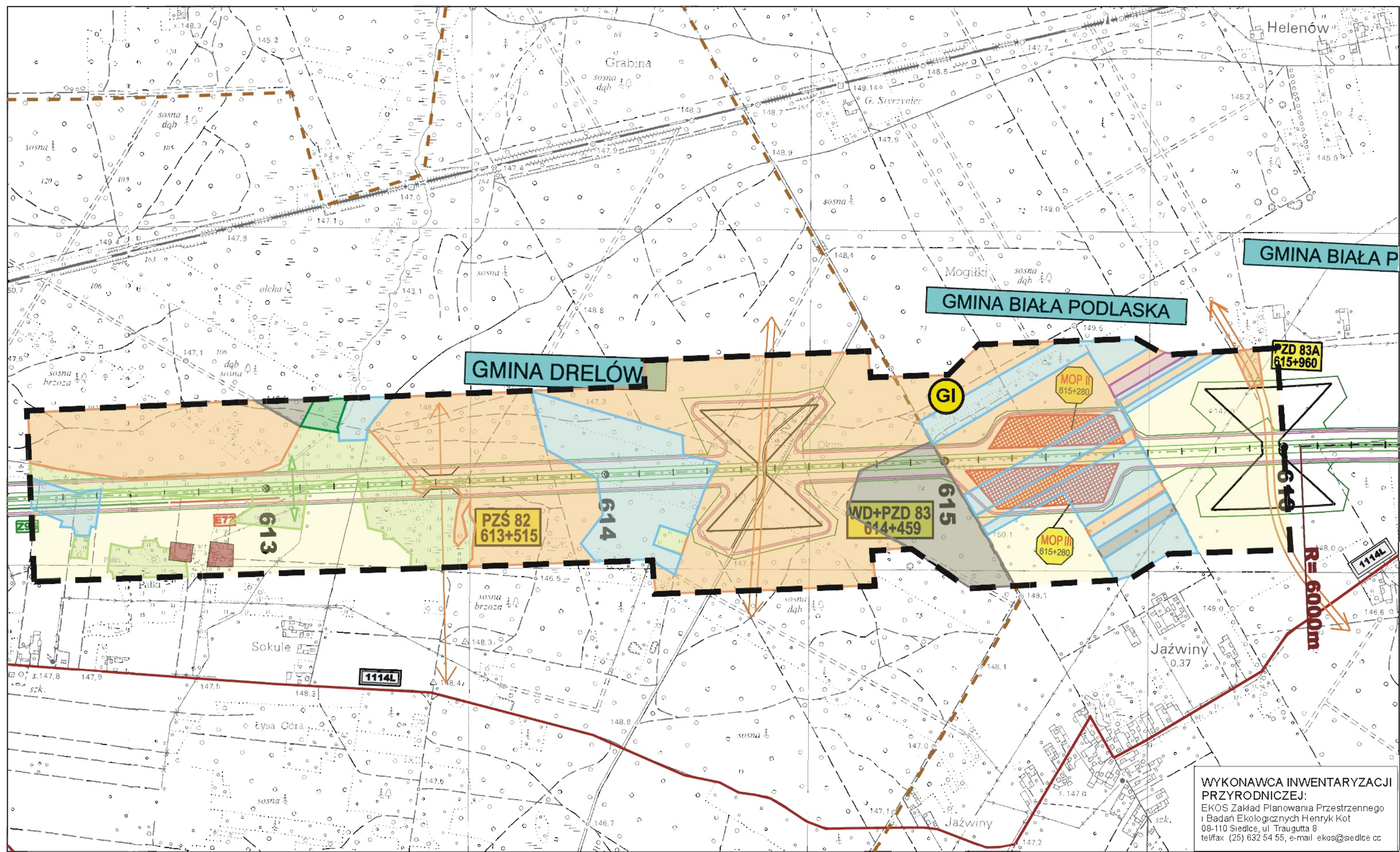
Nr rysunku: **12.3.32**



WYKONAWCA INWENTARYZACJI PRZYRODNICZEJ:
 EKOS Zakład Planowania Przestrzennego i Badań Ekologicznych Henryk Kot
 08-110 Siedlce, ul. Traugutta 8
 tel/fax (25) 632 54 55, e-mail ekos@siedlce.cc

ZAMAWIAJĄCY:



GENERALNA DYREKCJA DRÓG KRAJOWYCH I AUTOSTRAD
 00-848 WARSZAWA
 ul. Żelazna 59
 tel. (22) 375 88 88

KONSORCJUM FIRM:



DHV POLSKA Sp. z o.o.
 ul. Domaniewska 41
 02-672 Warszawa
 tel. (22) 606 28 02 ; fax (22) 606 28 03
 e-mail: dhvpolska@dhv.pl



MGGP S.A.
 ul. Kaczkowskiego 6
 33-100 Tambów
 tel. (14) 626 38 80 ; fax (14) 626 45 39
 e-mail: mggp@mggp.com.pl



DRO-KONSULT Sp. z o.o.
 ul. Odrowąża 15
 03-310 Warszawa
 tel/fax: (22) 614 47 77
 e-mail: warszawa@drokonsult.com.pl



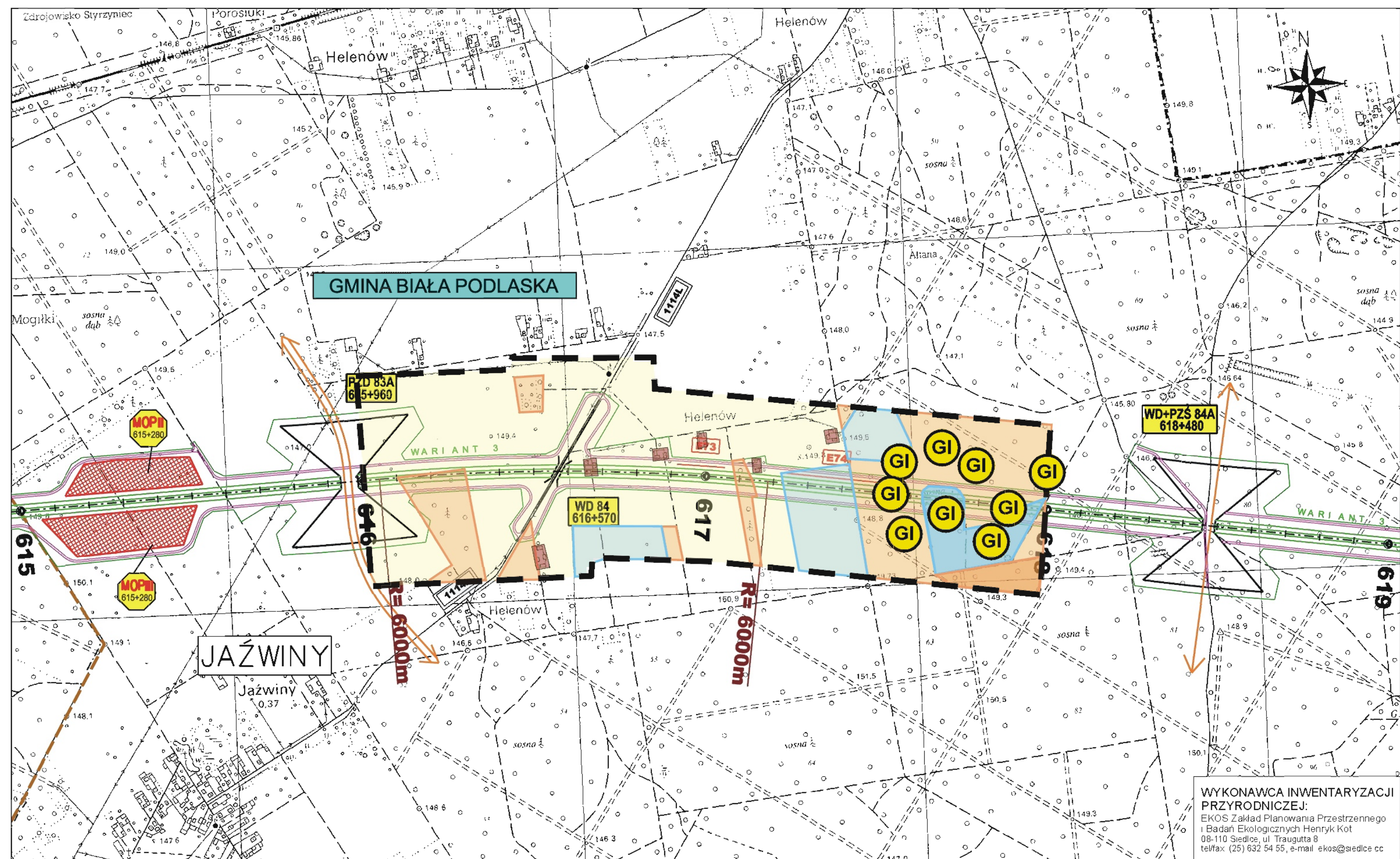

Nazwa i adres obiektu budowlanego:
AUTOSTRADA A-2 NA ODCINKU WARSZAWA - KUKURYKI

Nazwa rysunku: **Lasy, siedliska i rośliny chronione wariant 3 Skala 1:10000**

Nr rysunku: **12.3.33**





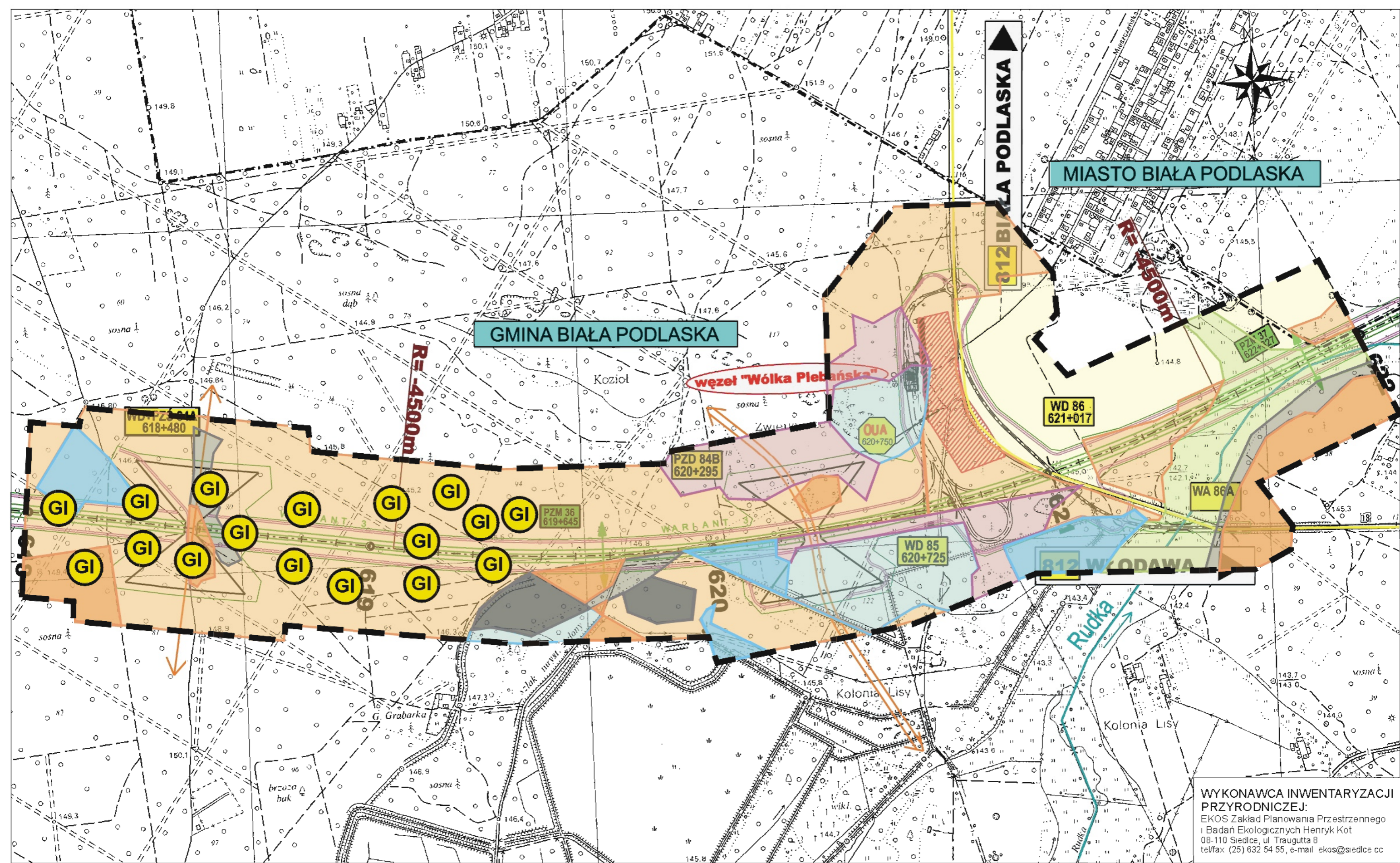

WYKONAWCA INWENTARYZACJI PRZYRODNICZEJ:
 EKOS Zakład Planowania Przestrzennego i Badań Ekologicznych Henryk Kot
 08-110 Siedlce, ul. Traugutta 8
 tel/fax (25) 832 54 55, e-mail ekos@siedlce.cc

<p>ZAMAWIAJĄCY:</p>  <p> GENERALNA DYREKCJA DRÓG KRAJOWYCH I AUTOSTRAD 00-848 WARSZAWA ul. Żelazna 59 tel. (22) 375 88 88 </p>	<p>KONSORCJUM FIRM:</p> <div style="display: flex; justify-content: space-around;"> <div data-bbox="890 1837 1202 2058">  <p> DHV POLSKA Sp. z o.o. ul. Domaniewska 41 02-672 Warszawa tel. (22) 806 28 02 ; fax (22) 606 28 03 e-mail: dhvpolka@dhv.pl </p> </div> <div data-bbox="1216 1837 1528 2058">  <p> MGPP S.A. ul. Kaczkowskiego 8 33-100 Tamów tel. (14) 626 38 90 ; fax (14) 626 45 39 e-mail: mgpp@mgpp.com.pl </p> </div> <div data-bbox="1543 1837 1855 2058">  <p> DRO-KONSULT Sp. z o.o. ul. Odrowąża 15 03-310 Warszawa tel/fax: (22) 614 47 77 e-mail: warszawa@drokonsult.com.pl </p> </div> </div>	<p>Nazwa i adres obiektu budowlanego:</p> <p>AUTOSTRADA A-2 NA ODCINKU WARSZAWA - KUKURYKI</p> <hr/> <p>Nazwa rysunku: Lasy, siedliska i rośliny chronione skala 1:10000 - WARIANT 3</p> <p>Nr rysunku: 12.3.34</p>
---	---	--



WYKONAWCA INWENTARYZACJI PRZYRODNICZEJ:
 EKOS Zakład Planowania Przestrzennego i Badań Ekologicznych Henryk Kot
 08-110 Siedlce, ul. Traugutta 8
 tel/fax (25) 632 54 55, e-mail ekos@siedlce.cc

<p>ZAMAWIAJĄCY:</p>  <p>GENERALNA DYREKCJA DRÓG KRAJOWYCH I AUTOSTRAD 00-848 WARSZAWA ul. Żelazna 59 tel. (22) 375 88 88</p>	<p>KONSORCJUM FIRM:</p>  <p>DHV POLSKA Sp. z o.o. ul. Domaniewska 41 02-672 Warszawa tel. (22) 606 28 02 ; fax (22) 606 28 03 e-mail: dhvpolska@dthv.pl</p>  <p>MGPP S.A. ul. Kaczkowskiego 6 33-100 Tamów tel. (14) 626 38 90 ; fax (14) 626 45 39 e-mail: mgpp@mgpp.com.pl</p>  <p>DRO-KONSULT Sp. z o.o. ul. Odrowąża 15 03-310 Warszawa tel/fax: (22) 614 47 77 e-mail: warszawa@drokonsult.com.pl</p>	<p>Nazwa i adres obiektu budowlanego:</p> <p>AUTOSTRADA A-2 NA ODCINKU WARSZAWA - KUKURYKI</p> <p>Nazwa rysunku: Lasy, siedliska i rośliny chronione skala 1:10000 - WARIANT 3</p> <p>Nr rysunku: 12.3.35</p>
---	--	---

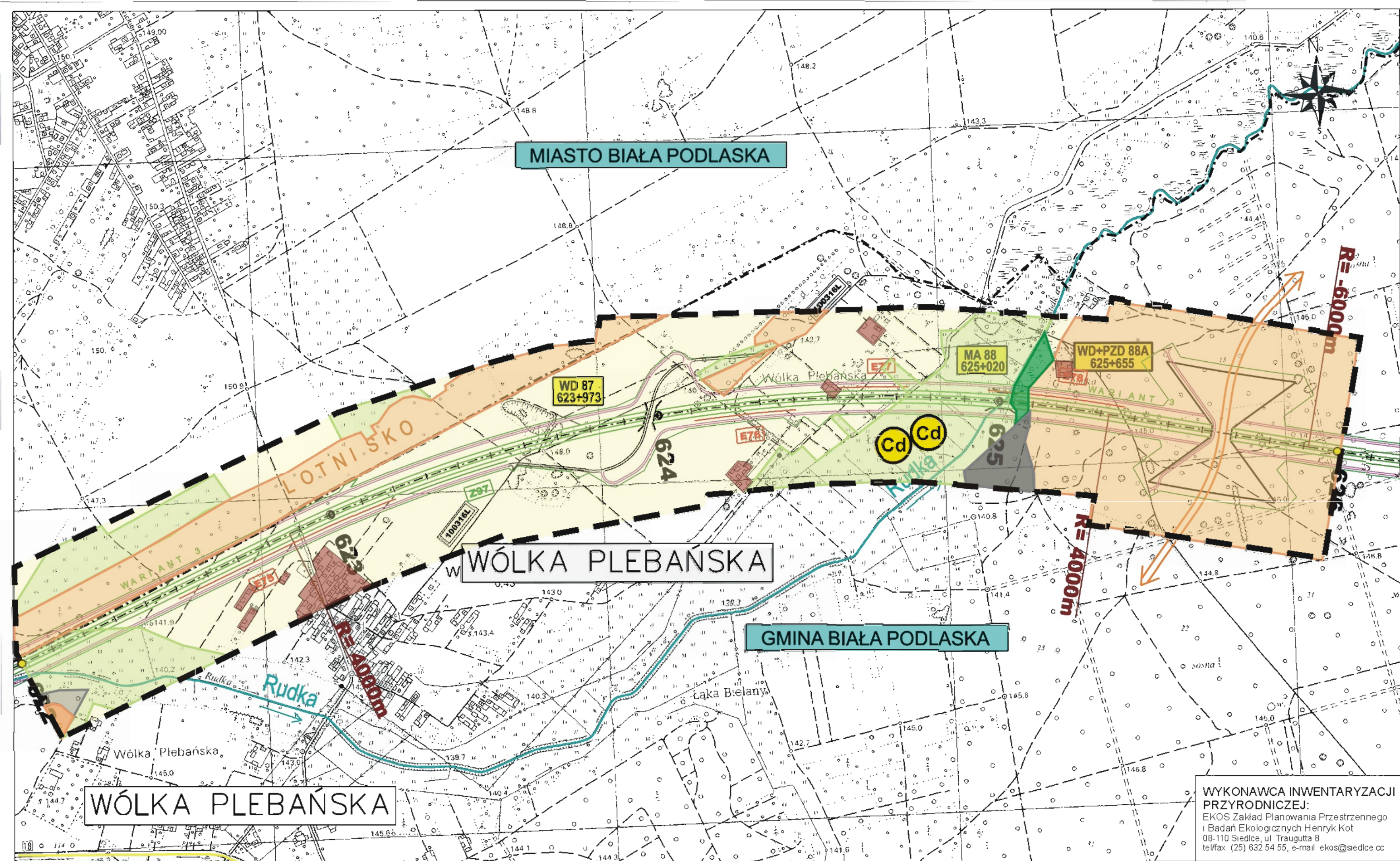

WYKONAWCA INWENTARYZACJI PRZYRODNICZEJ:
 EKOS Zakład Planowania Przestrzennego i Badań Ekologicznych Henryk Kot
 08-110 Siedlce, ul. Traugutta 8
 tel/fax (25) 632 54 55, e-mail ekos@siedlce.cc

ZAMAWIAJĄCY:

GENERALNA DYREKCJA DRÓG KRAJOWYCH I AUTOSTRAD
 00-848 WARSZAWA
 ul. Żelazna 59
 tel. (22) 375 88 88

KONSORCJUM FIRM:

DHV POLSKA Sp. z o.o.
 ul. Domaniewska 41
 02-672 Warszawa
 tel. (22) 606 28 02 ; fax (22) 606 28 03
 e-mail: dhvpolska@dhv.pl



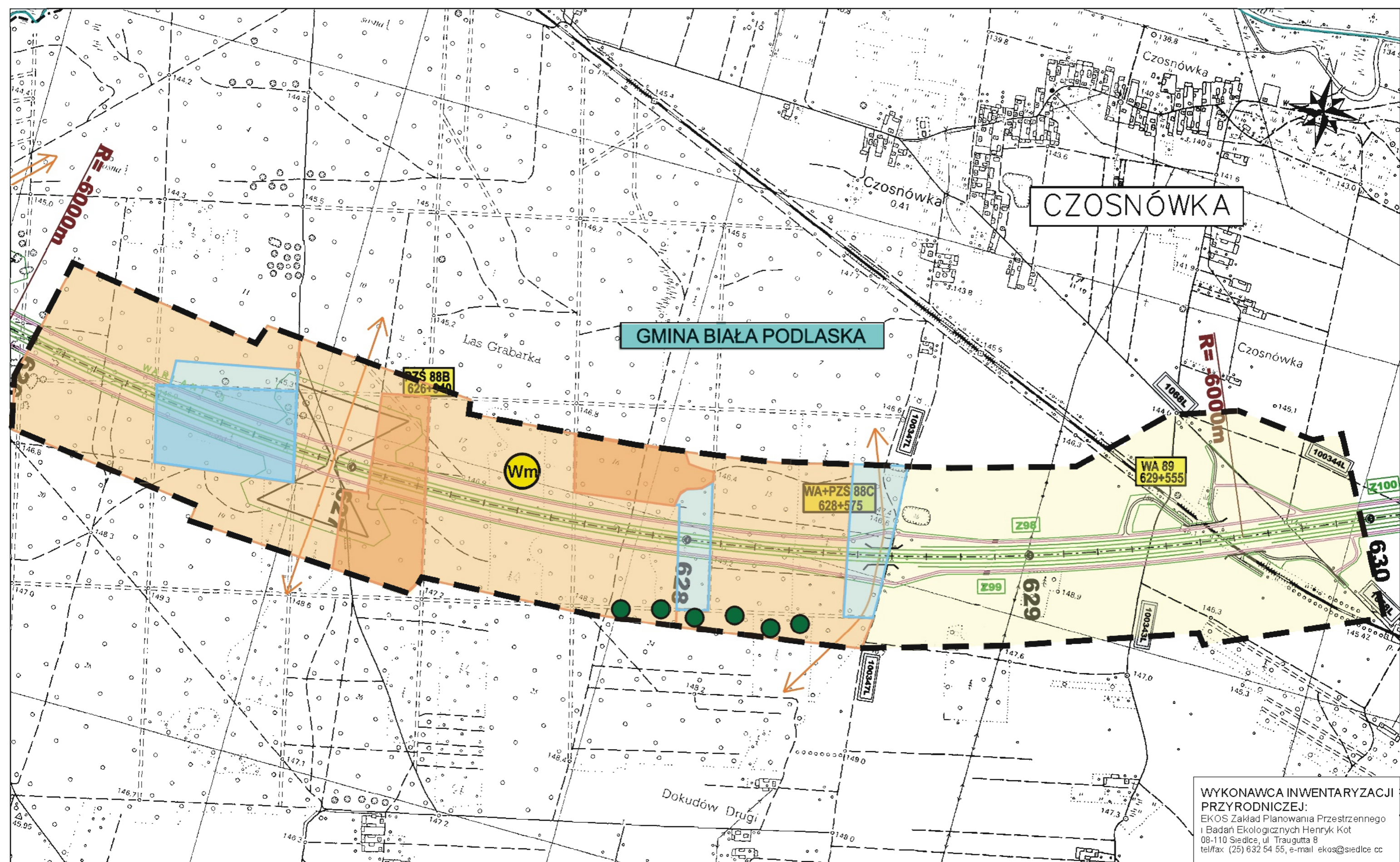

MGGP S.A.
 ul. Kaczkowskiego 6
 33-100 Tarnów
 tel. (14) 626 38 90 ; fax (14) 626 45 39
 e-mail: mggp@mggp.com.pl

DRO-KONSULT Sp. z o.o.
 ul. Odrowąża 15
 03-310 Warszawa
 tel/fax: (22) 614 47 77
 e-mail: warszawa@drokonsult.com.pl

Nazwa i adres obiektu budowlanego:
AUTOSTRADA A-2 NA ODCINKU WARSZAWA - KUKURYKI
 Nazwa rysunku: **Lasy, siedliska i rośliny chronione**
 skala 1:10000 - WARIANT 3
 Nr rysunku:
12.3.36



WYKONAWCA INWENTARYZACJI PRZYRODNICZEJ:
 EKOS Zakład Planowania Przestrzennego i Badań Ekologicznych Henryk Kot
 08-110 Siedlce, ul. Traugutta 8
 tel/fax (25) 632 54 55, e-mail ekos@siedlce.cc

ZAMAWIAJĄCY:  GENERALNA DYREKCJA DRÓG KRAJOWYCH I AUTOSTRAD 00-848 WARSZAWA ul. Żelazna 59 tel. (22) 375 88 88	KONSORCJUM FIRM:  DHV POLSKA Sp. z o.o. ul. Domaniewska 41 02-872 Warszawa tel. (22) 606 28 02 ; fax (22) 606 28 03 e-mail: dhvpolska@dhv.pl  MGPP S.A. ul. Kaczkowskiego 6 33-100 Tamów tel. (14) 626 38 90 ; fax (14) 626 45 39 e-mail: mgpp@mgpp.com.pl  DRO-KONSULT Sp. z o.o. ul. Odrowąża 15 03-310 Warszawa tel/fax (22) 614 47 77 e-mail: warszawa@drokonsult.com.pl	Nazwa i adres obiektu budowlanego: AUTOSTRADA A-2 NA ODCINKU WARSZAWA - KUKURYKI Nazwa rysunku: Lasy, siedliska i rośliny chronione skala 1:10000 - WARIANT 3 Nr rysunku: 12.3.37
--	---	---

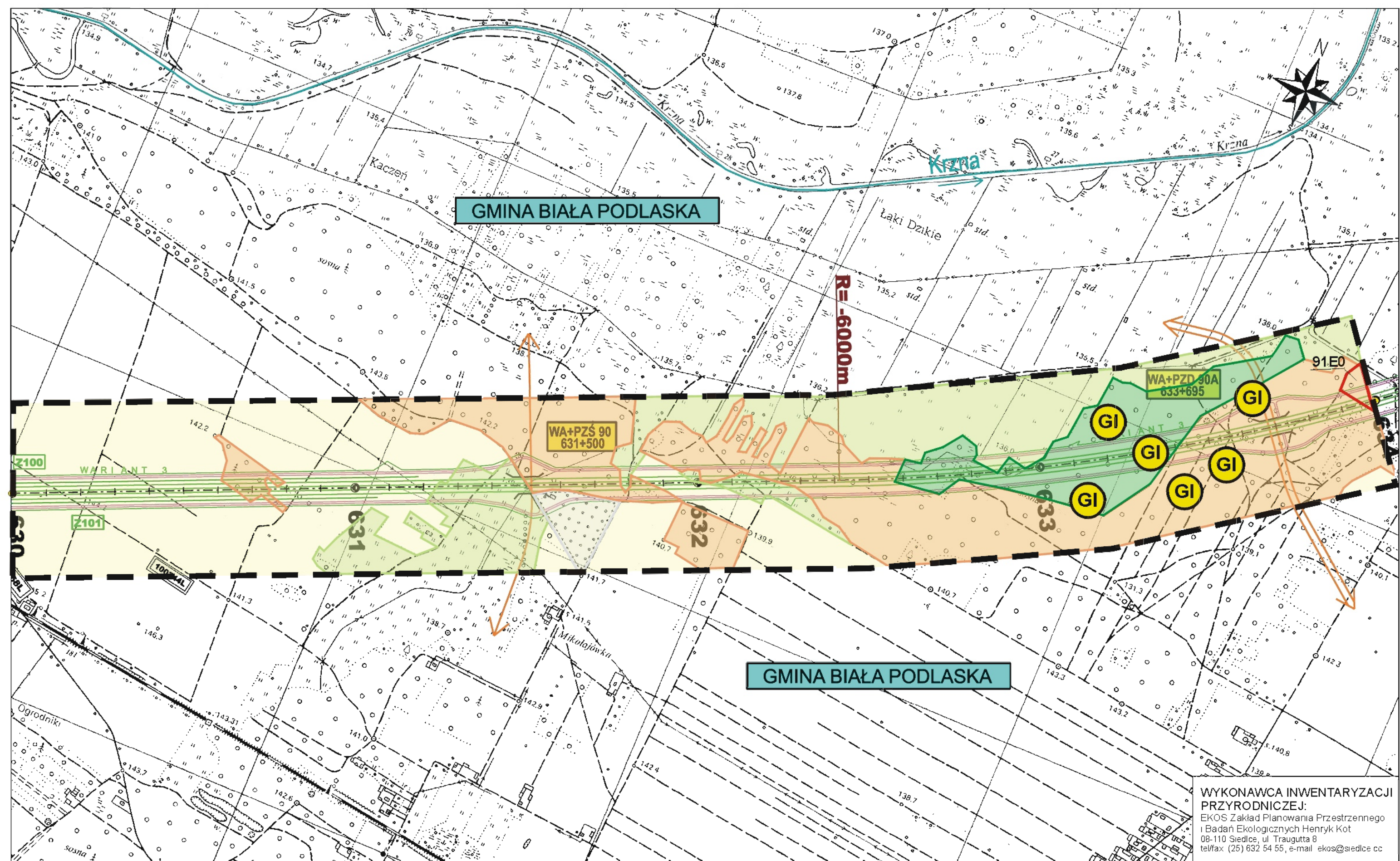

WYKONAWCA INWENTARYZACJI PRZYRODNICZEJ:
 EKOS Zakład Planowania Przestrzennego i Badań Ekologicznych Henryk Kot
 08-110 Siedlce, ul. Traugutta 8
 tel/fax (25) 632 54 55, e-mail: ekos@siedlce.cc

ZAMAWIAJĄCY:



GENERALNA DYREKCJA DRÓG KRAJOWYCH I AUTOSTRAD
 00-848 WARSZAWA
 ul. Żelazna 59
 tel. (22) 375 88 88

KONSORCJUM FIRM:



DHV POLSKA Sp. z o.o.
 ul. Domaniewska 41
 02-672 Warszawa
 tel. (22) 606 28 02 ; fax (22) 606 28 03
 e-mail: dhvpolska@dhv.pl



MGPP S.A.
 ul. Kaczkowskiego 6
 33-100 Tamów
 tel. (14) 626 38 90 ; fax (14) 626 45 39
 e-mail: mgpp@mgpp.com.pl



DRO-KONSULT Sp. z o.o.
 ul. Odrowąża 15
 03-310 Warszawa
 tel/fax (22) 614 47 77
 e-mail: warszawa@drokonsult.com.pl

Nazwa i adres obiektu budowlanego:

AUTOSTRADA A-2 NA ODCINKU WARSZAWA - KUKURYKI

Nazwa rysunku: Lasy, siedliska i rośliny chronione
 skala 1:10000 - WARIANT 3

Nr rysunku:
 12.3.38

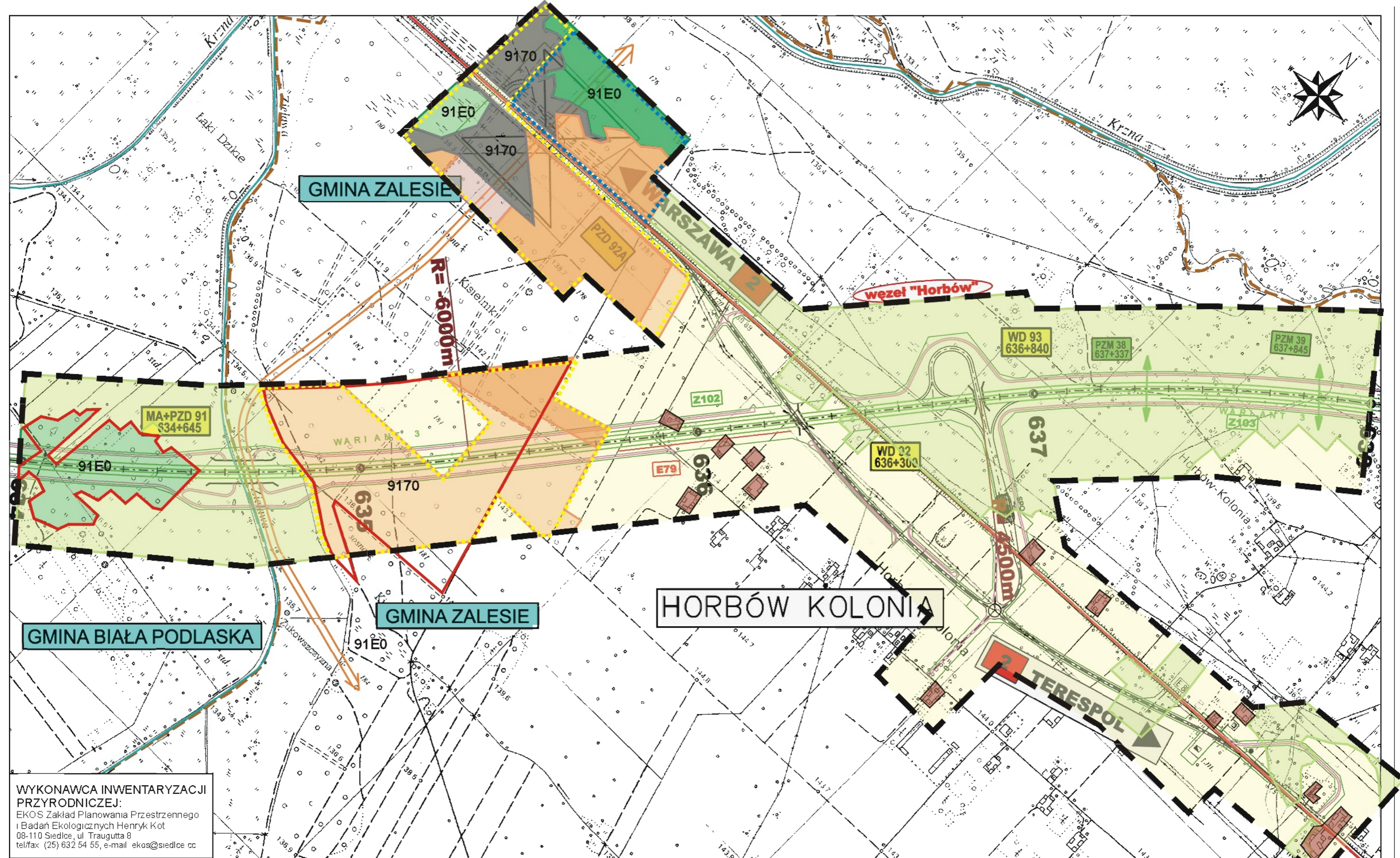

WYKONAWCA INWENTARYZACJI PRZYRODNICZEJ:
 EKOS Zakład Planowania Przestrzennego i Badań Ekologicznych Henryk Kot
 08-110 Siedlce, ul. Traugutta 8
 tel/fax (25) 632 54 55, e-mail ekos@siedlce.cc

ZAMAWIAJĄCY:

GENERALNA DYREKCJA DRÓG KRAJOWYCH I AUTOSTRAD
 00-848 WARSZAWA
 ul. Żelazna 59
 tel. (22) 375 88 88

KONSORCJUM FIRM:

DHV POLSKA Sp. z o.o.
 ul. Domaniewska 41
 02-672 Warszawa
 tel. (22) 606 28 02 ; fax (22) 606 28 03
 e-mail: dhvpolska@dhv.pl



MGGP S.A.
 ul. Kaczkowskiego 6
 33-100 Tamów
 tel. (14) 626 38 90 ; fax (14) 626 45 39
 e-mail: mggp@mggp.com.pl

DRO-KONSULT Sp. z o.o.
 ul. Odrowąza 15
 03-310 Warszawa
 tel/fax: (22) 614 47 77
 e-mail: warszawa@drokonsult.com.pl

Nazwa i adres obiektu budowlanego:
AUTOSTRADA A-2 NA ODCINKU WARSZAWA - KUKURYKI

Nazwa rysunku: **Lasy, siedliska i rośliny chronione**
 skala 1:10000 - WARIANT 3

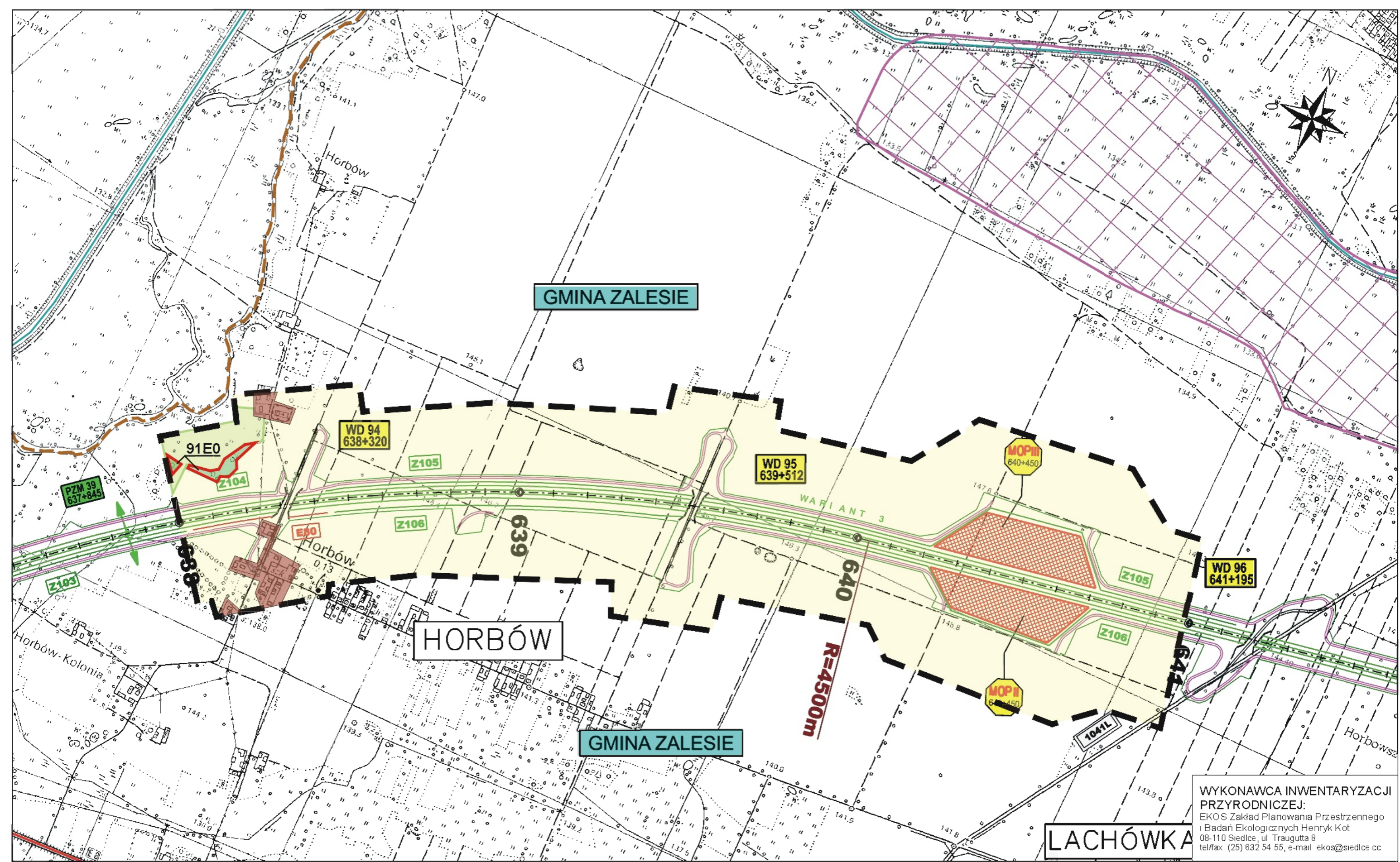
Nr rysunku:
12.3.39



WYKONAWCA INWENTARYZACJI
PRZYRODNICZEJ:
EKOS Zakład Planowania Przestrzennego
i Badań Ekologicznych Henryk Kot
08-110 Siedlce, ul. Traugutta 8
tel/fax (25) 632 54 55, e-mail: ekos@siedlce.cc

<p>ZAMAWIAJĄCY:</p>  <p>GENERALNA DYREKCJA DRÓG KRAJOWYCH I AUTOSTRAD 00-848 WARSZAWA ul. Żelazna 59 tel. (22) 375 88 88</p>	<p>KONSORCJUM FIRM:</p>  <p>DHV POLSKA Sp. z o.o. ul. Domaniewska 41 02-672 Warszawa tel. (22) 606 28 02 ; fax (22) 606 28 03 e-mail: dhvpolska@dnhv.pl</p>  <p>MGGP S.A. ul. Kaczkowskiego 6 33-100 Tamów tel. (14) 626 38 90 ; fax (14) 626 45 39 e-mail: mggp@mggp.com.pl</p>  <p>DRO-KONSULT Sp. z o.o. ul. Odrowąża 15 03-310 Warszawa tel/fax: (22) 614 47 77 e-mail: warszawa@drokonsult.com.pl</p>	<p>Nazwa i adres obiektu budowlanego:</p> <p>AUTOSTRADA A-2 NA ODCINKU WARSZAWA - KUKURYKI</p> <p>Nazwa rysunku: Lasy, siedliska i rośliny chronione skala 1:10000 - WARIANT 3</p> <p>Nr rysunku: 12.3.40</p>
--	--	--

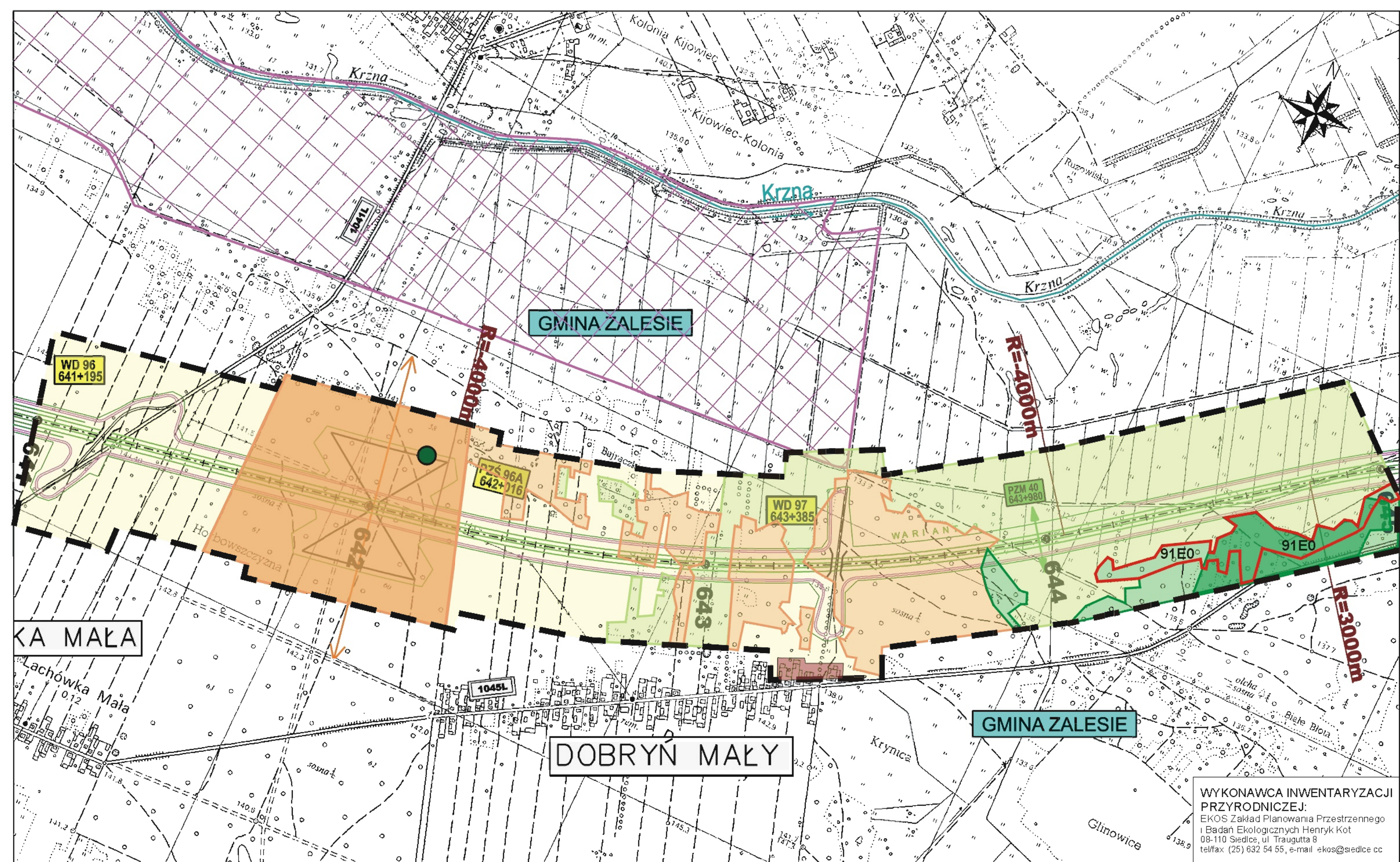

WYKONAWCA INWENTARYZACJI
 PRZYRODNICZEJ:
 EKOS Zakład Planowania Przestrzennego
 i Badań Ekologicznych Henryk Kot
 08-110 Siedlce, ul. Traugutta 8
 tel/fax (25) 632 54 55, e-mail ekos@siedlce.cc

ZAMAWIAJĄCY:

 GENERALNA DYREKCJA DRÓG KRAJOWYCH I AUTOSTRAD
 00-848 WARSZAWA
 ul. Żelazna 59
 tel. (22) 375 88 88

KONSORCJUM FIRM:

 DHV POLSKA Sp. z o.o. ul. Domaniewska 41 02-672 Warszawa tel. (22) 606 28 02 ; fax (22) 606 28 03 e-mail: dhvpolska@dhv.pl	 MGPP S.A. ul. Kaczkowskiego 6 33-100 Tamów tel. (14) 626 38 80 ; fax (14) 626 45 39 e-mail: mgpp@mgpp.com.pl	 DRO-KONSULT Sp.z o.o. ul. Odrowąza 15 03-310 Warszawa tel/fax (22) 614 47 77 e-mail: warszawa@drokonsult.com.pl
--	---	--

Nazwa i adres obiektu budowlanego:
 AUTOSTRADA A-2 NA ODCINKU WARSZAWA - KUKURYKI

Nazwa rysunku: Lasy, siedliska i rośliny chronione
 skala 1:10000 - WARIANT 3

Nr rysunku:
 12.3.41

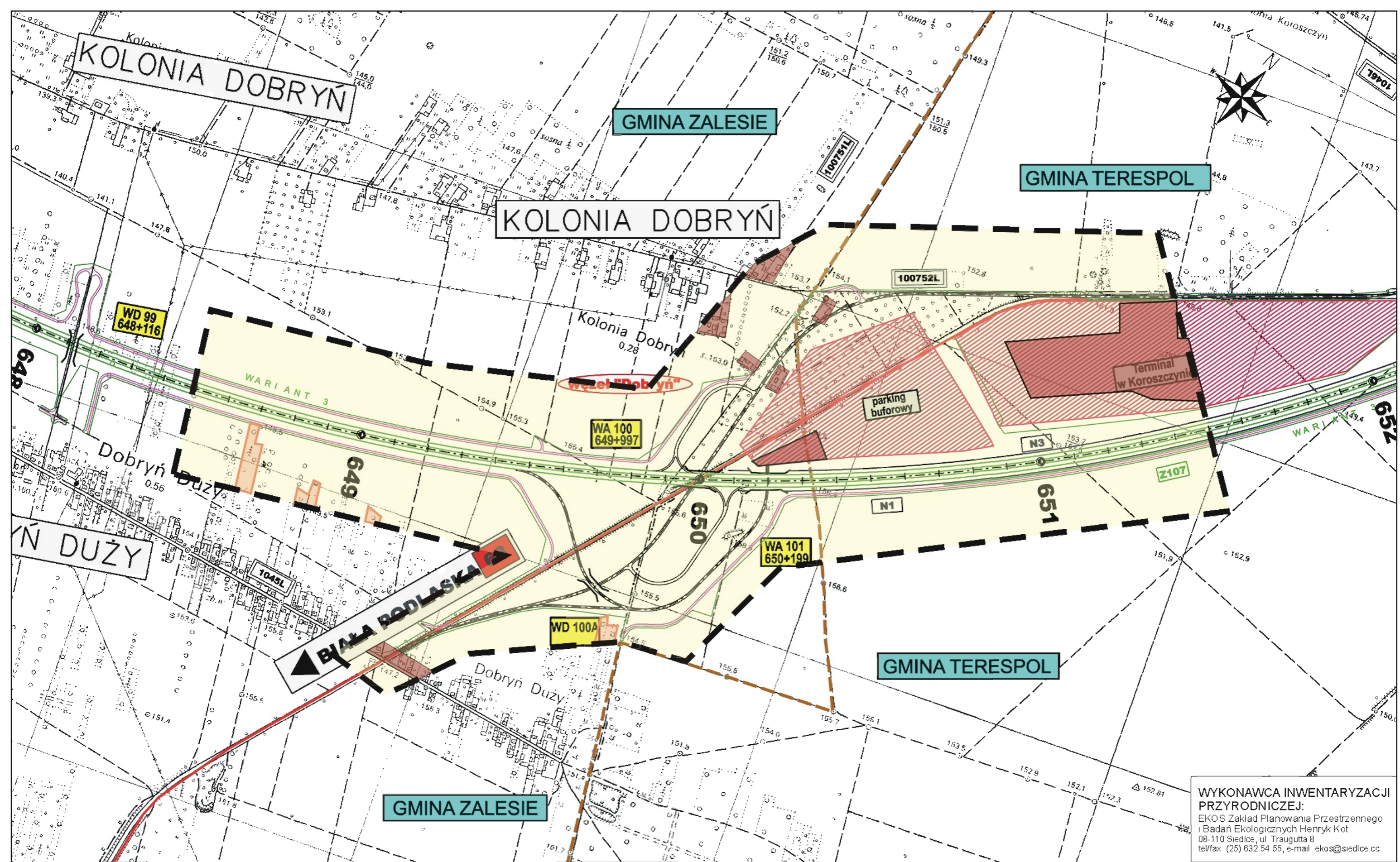

WYKONAWCA INWENTARYZACJI PRZYRODNICZEJ:
 EKOS Zakład Planowania Przestrzennego i Badań Ekologicznych Henryk Kot
 08-110 Siedlce, ul. Traugutta 8
 tel/fax (25) 632 54 55, e-mail ekos@siedlce.cc

ZAMAWIAJĄCY:



GENERALNA DYREKCJA DRÓG KRAJOWYCH I AUTOSTRAD
 00-848 WARSZAWA
 ul. Żelazna 59
 tel. (22) 375 88 88

KONSORCJUM FIRM:



DHV POLSKA Sp. z o.o.
 ul. Domaniewska 41
 02-672 Warszawa
 tel. (22) 606 28 02 ; fax (22) 606 28 03
 e-mail: dhvpolska@dhw.pl



MGPP S.A.
 ul. Kaczkowskiego 6
 33-100 Tamów
 tel. (14) 626 38 90 ; fax (14) 626 45 39
 e-mail: mgpp@mgpp.com.pl



DRO-KONSULT Sp. z o.o.
 ul. Odrowąża 15
 03-310 Warszawa
 tel/fax: (22) 614 47 77
 e-mail: warszawa@drokonsult.com.pl

Nazwa i adres obiektu budowlanego:

AUTOSTRADA A-2 NA ODCINKU WARSZAWA - KUKURYKI

Nazwa rysunku: Lasy, siedliska i rośliny chronione
 skala 1:10000 - WARIANT 3

Nr rysunku:
12.3.43

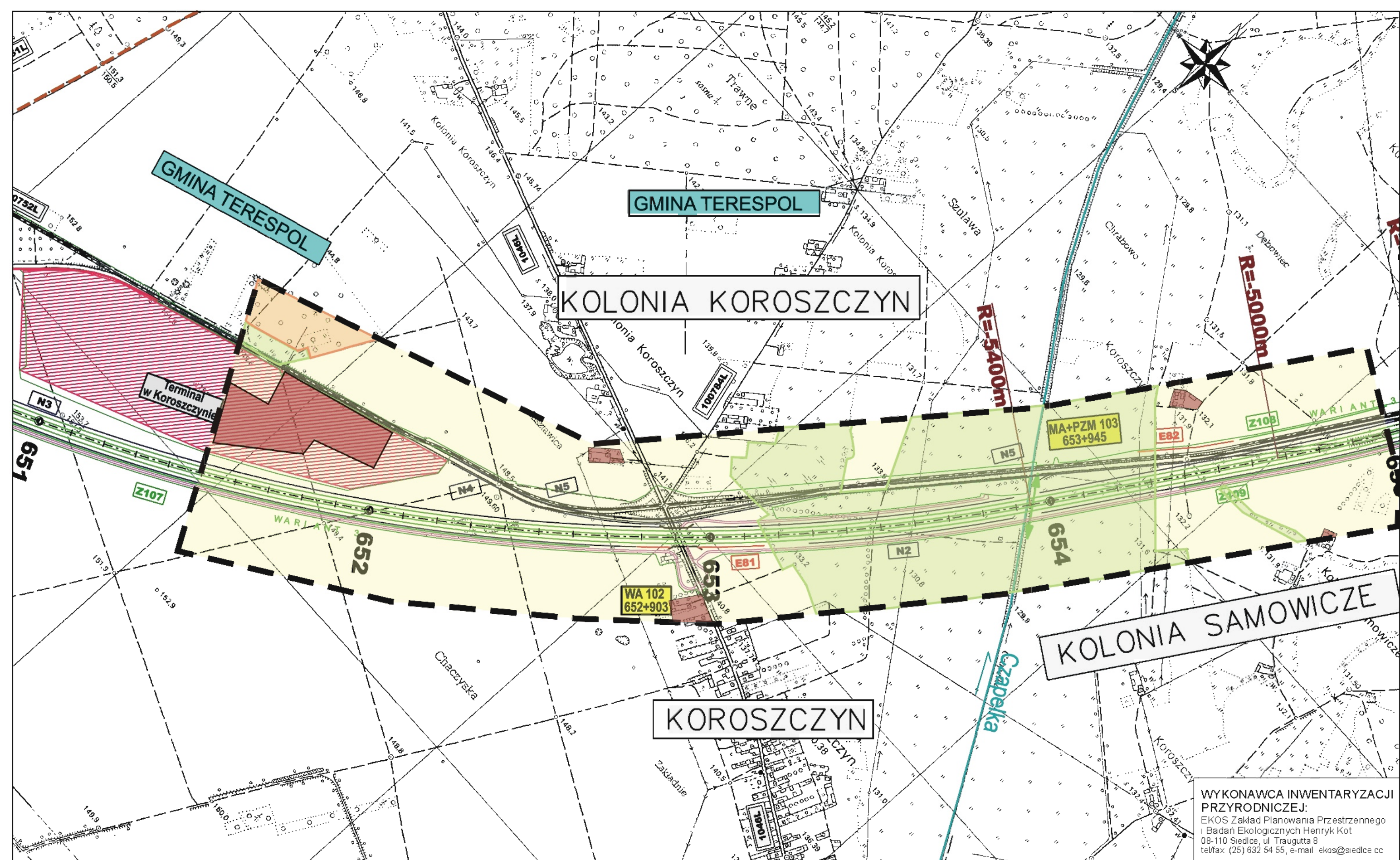

WYKONAWCA INWENTARYZACJI
PRZYRODNICZEJ:
EKOS Zakład Planowania Przestrzennego
i Badań Ekologicznych Henryk Kot
08-110 Siedlce, ul. Traugutta 8
tel/fax (25) 632 54 55, e-mail ekos@siedlce cc

ZAMAWIAJĄCY:

GENERALNA DYREKCJA DRÓG KRAJOWYCH I AUTOSTRAD
00-848 WARSZAWA
ul. Żelazna 59
tel. (22) 375 88 88

KONSORCJUM FIRM:

 DHV POLSKA Sp. z o.o. ul. Domaniewska 41 02-672 Warszawa tel. (22) 606 28 02 ; fax (22) 606 28 03 e-mail: dhvpolska@dhv.pl	 MGGP S.A. ul. Kaczkowskiego 6 33-100 Tamów tel. (14) 626 38 90 ; fax (14) 626 45 39 e-mail: mggp@mggp.com.pl	 DRO-KONSULT Sp. z o.o. ul. Odrowęża 15 03-310 Warszawa tel/fax (22) 614 47 77 e-mail: warszawa@drokonsult.com.pl
--	---	---

Nazwa i adres obiektu budowlanego:
AUTOSTRADA A-2 NA ODCINKU WARSZAWA - KUKURYKI

Nazwa rysunku: Lasy, siedliska i rośliny chronione
skala 1:10000 - WARIANT 3

Nr rysunku:
12.3.44

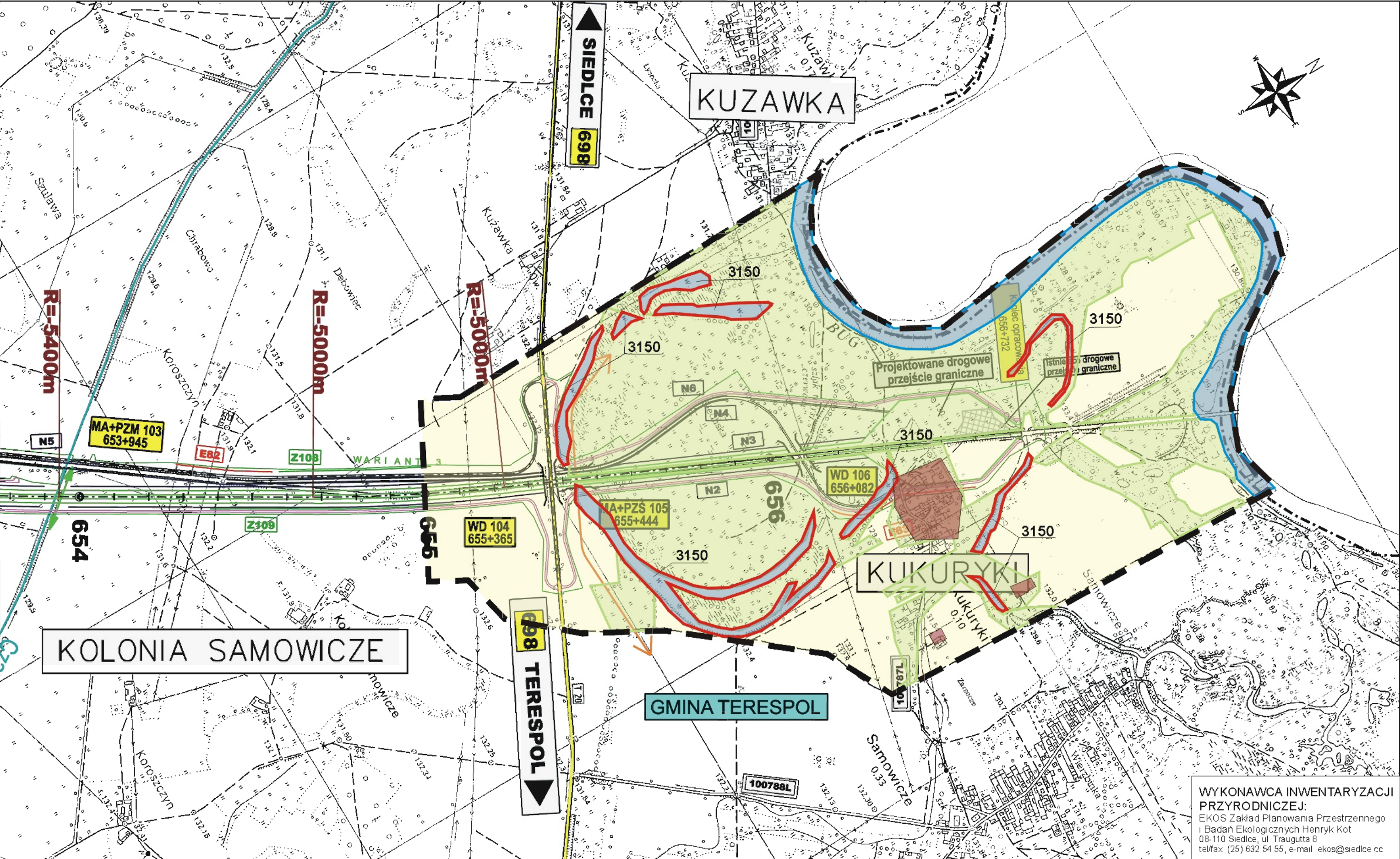

WYKONAWCA INWENTARYZACJI
PRZYRODNICZEJ:
EKOS Zakład Planowania Przestrzennego
i Badań Ekologicznych Henryk Kot
08-110 Siedlce, ul. Traugutta 8
tel/fax (25) 632 54 55, e-mail ekos@siedlce.cc

ZAMAWIAJĄCY:



GENERALNA DYREKCJA DRÓG KRAJOWYCH I AUTOSTRAD
00-848 WARSZAWA
ul. Żelazna 59
tel. (22) 375 88 88

KONSORCJUM FIRM:



DHV POLSKA Sp. z o.o.
ul. Domaniewska 41
02-672 Warszawa
tel. (22) 606 28 02 ; fax (22) 606 28 03
e-mail: dhvpolska@dhw.pl



MGGP S.A.
ul. Kaczkowskiego 6
33-100 Tamów
tel. (14) 626 38 90 ; fax (14) 626 45 39
e-mail: mggp@mggp.com.pl



DRO-KONSULT Sp. z o.o.
ul. Odrowąża 15
03-310 Warszawa
tel/fax: (22) 614 47 77
e-mail: warszawa@drokonsult.com.pl

Nazwa i adres obiektu budowlanego:
AUTOSTRADA A-2 NA ODCINKU WARSZAWA - KUKURYKI

Nazwa rysunku: **Lasy, siedliska i rośliny chronione**
skala 1:10000 - WARIANT 3

Nr rysunku:
12.3.45