

LEGENDA:

| | |
|--|--|
| | projektowana nowa jezdnia |
| | istniejąca jezdnia dr. nr 79 |
| | projektowana droga asfaltowa |
| | istniejąca droga krajowa |
| | istniejąca droga wojewódzka |
| | istniejąca droga powiatowa |
| | projektowana obwódca Góry Kalwarii (wg oznaczenia biura projektów CAD) |
| | przebiegię dróg powiatowych |
| | projektowane węzły drogowo |
| | projektowane przejazdy gnia |
| | projektowane skrzyżowania skanalizowane |
| | projektowane obiekty mostowe |

LEGENDA:

PRZEJAZD DLA
DZIAŁALNOŚCI
LECZARNIA
LECZARNIA

PRZEJAZD DLA
DZIAŁALNOŚCI
LECZARNIA
LECZARNIA

PRZEJAZD DLA
DZIAŁALNOŚCI
LECZARNIA
LECZARNIA

DRO-KONSULT Sp. z o.o.
 03-103 WARSZAWA, ul. Promieńska 17a
 tel./fax. +48 (22) 614-47-77 (wzow. 106,112)
 e-mail: warszawa@drokonsult.com.pl

**KONCEPCJA PROGRAMOWA PRZEBUDOWY
 DROGI KRAJOWEJ NR 79
 na odcinku od skrzyżowania z ul. Energetyczną w Piasecznie
 do skrzyżowania z drogą krajową nr 50 w Górze Kalwarii
 wraz z obwódnicą Góry Kalwarii**

Plan Orientacyjny Wariant 1

| | | | |
|------------|--------------------------------------|--------|-------------|
| Projektant | mgr inż. Arkadiusz Męchel 15701/DL | Strona | Lipiec 2003 |
| Opisownik | Tomasz Kucielowski | Skala | 1:25 000 |
| Opisownik | Krzysztof Lubarski | Strona | 1. |
| Opisownik | mgr inż. Jacek Przybyłowicz 2600/WBP | | |

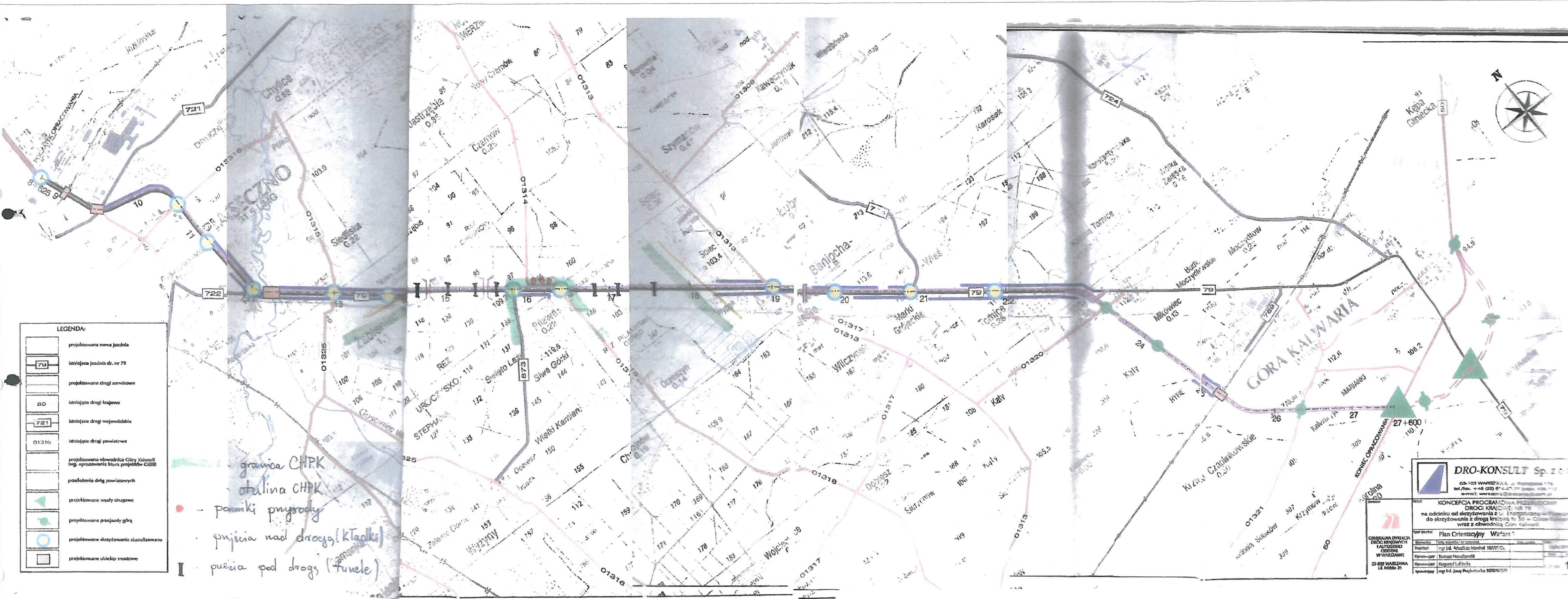

LEGENDA:

| | |
|--|---|
| | projektowana nowa jezdnie |
| | istniejaca jezdnie dr. nr 79 |
| | projektowane drogi serwisowne |
| | istniejace drogi krajowe |
| | istniejace drogi wojewodzkie |
| | istniejace drogi powiatowe |
| | projektowana obwodnica Gory Kalwarii (wg. oznaczenia biura projektow GIBB) |
| | projektowane przejscia nad drogami |
| | projektowane skrzyzowania skanalizowane |
| | projektowane ulotki mostowe |

granica CHPK
 otulina CHPK
 • pomniki przyrody
 • przejścia nad drogami (kładki)
 • przejścia pod drogi (tunele)

DRO-KONSULT Sp. z o.o.
 03-103 WARSZAWA, ul. ...
 tel./fax: +48 (22) 6...
 e-mail: ...

KONCEPCJA PROGRAMOWA PRZEPROJEKTOWANIA DROGI KRAJOWEJ NR 79
 na odcinku od skrzyżowania z ul. Energetyczną do skrzyżowania z drogą krajową nr 50 w Górze Kalwarii wraz z obwodnicą Góry Kalwarii

Plan Orientacyjny Warian 1

| | |
|--------------|-------------------------------------|
| Projektant | mgr inż. Arkadiusz Marchal 15/01/04 |
| Opisujący | Krzysztof Marchal |
| Opisany | Krzysztof Marchal |
| Sprawdzający | mgr inż. Jacek Przyborski 16/04/04 |

1:1



DRO-KONSULT Sp. z o.o.

03-103 WARSZAWA, ul. Pomorska 17a
tel./fax: +48 (22) 614-47-77 (wew. 106,112);
e-mail: warszawa@drokonsult.com.pl

Temat: **KONCEPCJA PROGRAMOWA PRZEBUDOWY
DROGI KRAJOWEJ NR 79**
na odcinku od skrzyżowania z ul. Energetyczną w Piasecznie
do skrzyżowania z drogą krajową nr 50 w Górze Kalwarii
wraz z obwodnicą Góry Kalwarii

Tytuł rysunku: **Plan Orientacyjny Wariant 1**

| | | | |
|--------------|--|---------------|-------------|
| Spis treści | Imię, nazwisko i nr uprawnień | Data i podpis | Data |
| Projektant | mgr inż. Arkadiusz Mierchel 157/01/OL | | Lipiec 2003 |
| Opracowujący | Tomasz Nowakowski | | Skala |
| Opracowujący | Krzysztof Lubianka | | 1:25 000 |
| Sprawdzający | mgr inż. Jerzy Przybyłowicz 25/80/WBPP | | 1.1 |

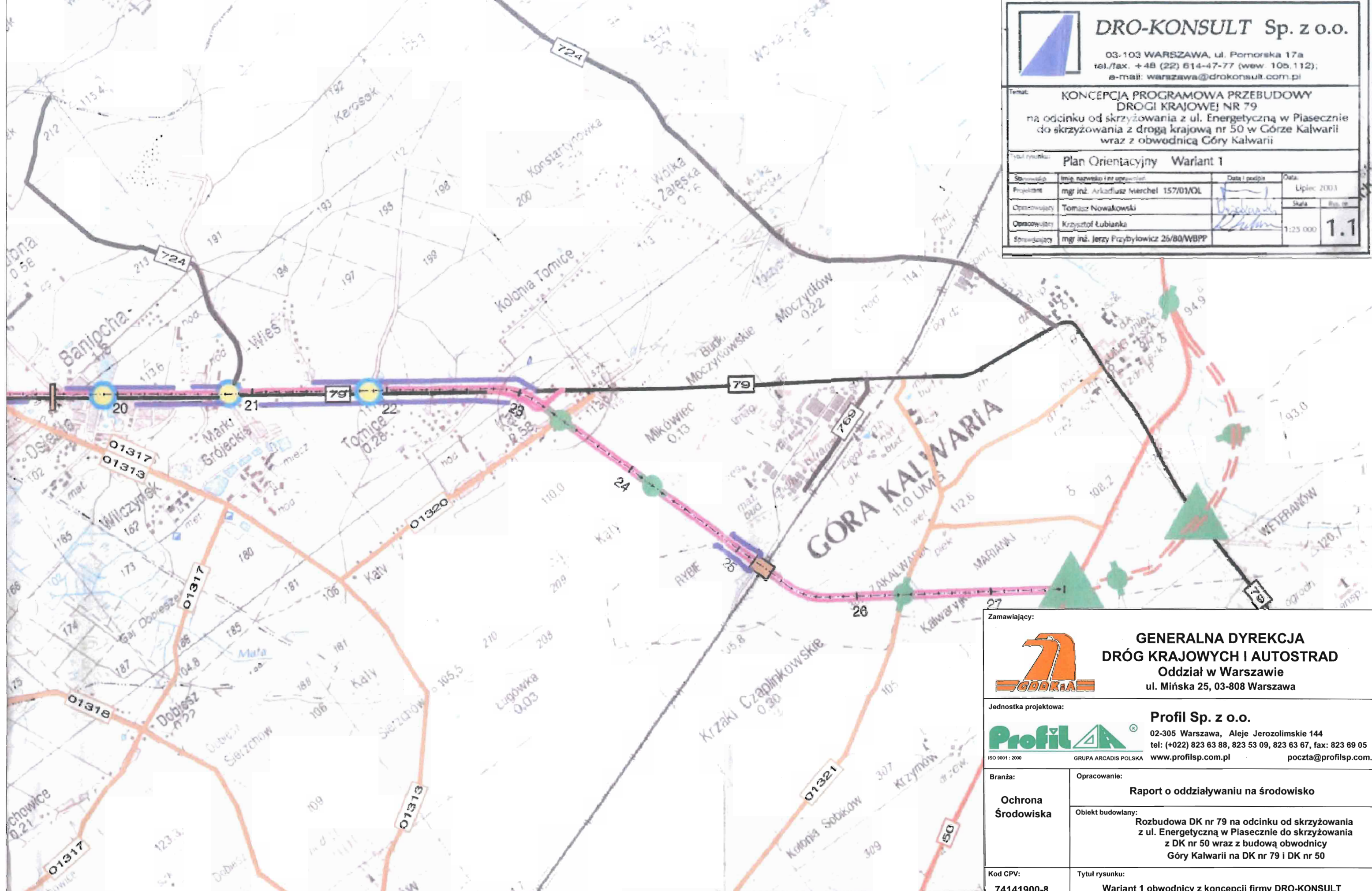

Zamawiający:



**GENERALNA DYREKCJA
DRÓG KRAJOWYCH I AUTOSTRAD**
Oddział w Warszawie
ul. Mińska 25, 03-808 Warszawa

Jednostka projektowa:



Profil Sp. z o.o.

02-305 Warszawa, Aleje Jerozolimskie 144
tel: (+022) 823 63 88, 823 53 09, 823 63 67, fax: 823 69 05
www.profilsp.com.pl poczta@profilsp.com.pl

Branża:

**Ochrona
Środowiska**

Opracowanie:

Raport o oddziaływaniu na środowisko

Obiekt budowlany:

**Rozbudowa DK nr 79 na odcinku od skrzyżowania
z ul. Energetyczną w Piasecznie do skrzyżowania
z DK nr 50 wraz z budową obwodnicy
Góry Kalwarii na DK nr 79 i DK nr 50**

Kod CPV:

74141900-8

Tytuł rysunku:

Wariant 1 obwodnicy z koncepcji firmy DRO-KONSULT

Nr arch.:

2004/057

Data:

12.2006

Skala:

1 : 25 000

Nr rys. - arkusz:

9-1A

DRO-KONSULT Sp. z o.o.
 03-103 WARSZAWA, ul. Piłsudskiego 178
 tel./fax: +48 (22) 61-44-777 (wzrost: 100, 112)
 e-mail: warszawa@dromkonsult.com.pl

Tytuł: **KONCEPCJA PROGRAMOWA PRZEBUDOWY DROGI KRAJOWEJ NR 79 na odcinku od skrzyżowania z ul. Energetyczną w Piasecznie do skrzyżowania z drogą krajową nr 50 w Górze Kalwarii wraz z obwodnicą Góry Kalwarii**

Tytuł rysunku: **Plan Orientacyjny Wariant 2**

| | | | |
|--------------|--|---------------|---------------|
| Projektant | mgr inż. Arkadiusz Merchel 157/01/DE | Data i podpis | 1 lipiec 2006 |
| Opiniotwórcy | Tomasz Nowakowski | | |
| Opiniotwórcy | Krzysztof Lubianka | | |
| Sprawdzający | mgr inż. Jerzy Przybyłowicz 26/80/WBET | | 2.2 |

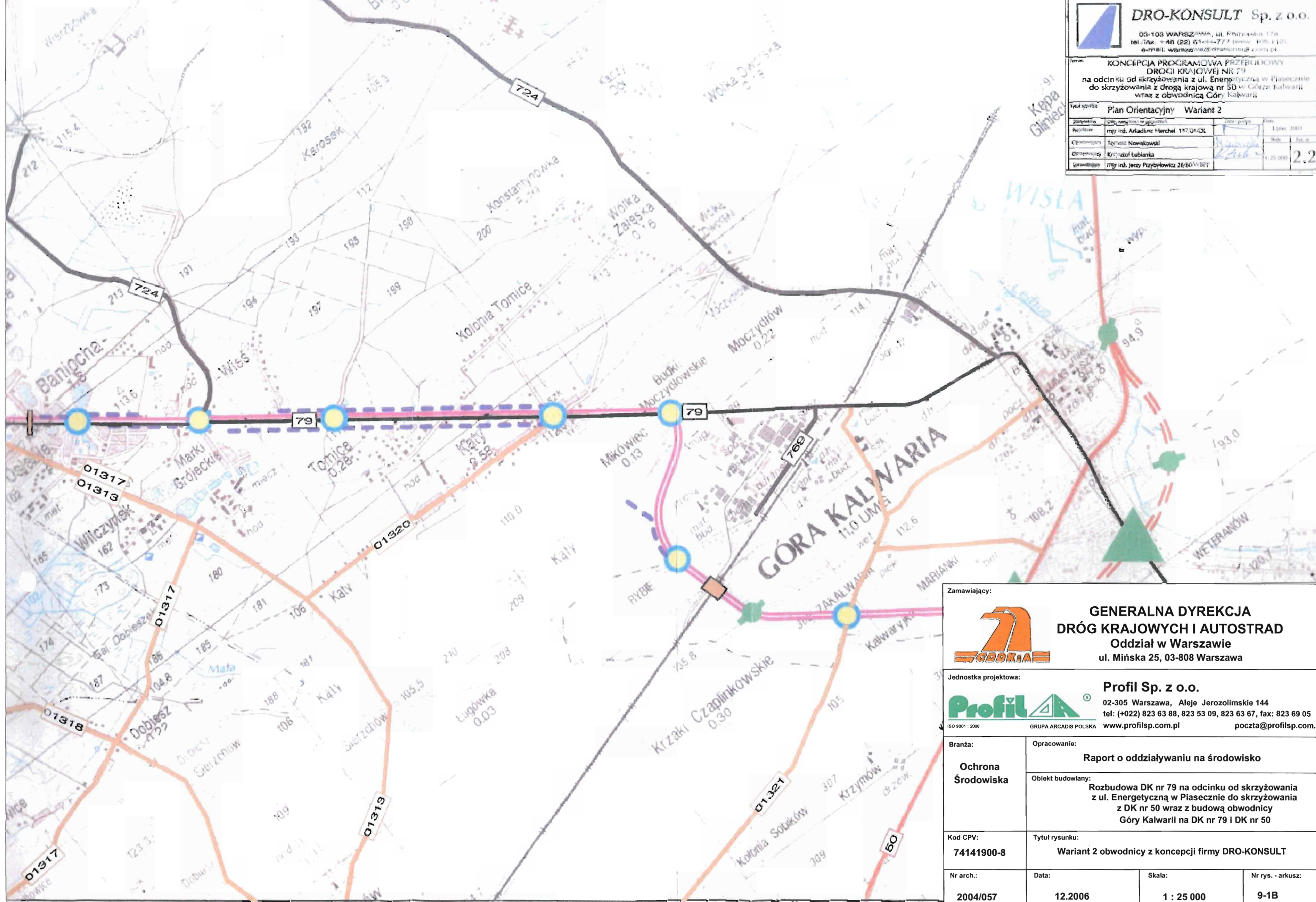

Zamawiający:

GENERALNA DYREKCJA DRÓG KRAJOWYCH I AUTOSTRAD
 Oddział w Warszawie
 ul. Mińska 25, 03-808 Warszawa

Jednostka projektowa:

Profil Sp. z o.o.
 02-305 Warszawa, Aleje Jerozolimskie 144
 tel: (+022) 823 63 88, 823 53 09, 823 63 67, fax: 823 69 05
 ISO 9001 : 2000 GRUPA ARCADIS POLSKA www.profilsp.com.pl poczta@profilsp.com.pl

| | |
|-------------------------------|---|
| Branża: | Opracowanie: |
| Ochrona Środowiska | Raport o oddziaływaniu na środowisko |
| | Objekt budowlany: Rozbudowa DK nr 79 na odcinku od skrzyżowania z ul. Energetyczną w Piasecznie do skrzyżowania z DK nr 50 wraz z budową obwodnicy Góry Kalwarii na DK nr 79 i DK nr 50 |
| Kod CPV: 74141900-8 | Tytuł rysunku: Wariant 2 obwodnicy z koncepcji firmy DRO-KONSULT |
| Nr arch.: 2004/057 | Data: 12.2006 |
| | Skala: 1 : 25 000 |
| | Nr rys. - arkusz: 9-1B |



DRO-KONSULT Sp. z o.o.

p3-103 WARSZAWA, ul. Pomorska 17a
tel./fax: +48 (22) 81-44-777 (wzrost: 108.118)
e-mail: warszawa@drokonsult.com.pl

KONCEPCJA PROGRAMOWA PRZEBUDOWY
DRÓG KRAJOWYCH NR 79
na odcinku od skrzyżowania z ul. Energetyczną w Piasecznie
do skrzyżowania z drogą krajową nr 50 w Górze Kalwarii
wraz z obwodnicą Góry Kalwarii

| | | | |
|--|--|-------------------|-----|
| Tytuł rysunku: Plan Orientacyjny - Wariant B | | Data: Lipiec 2003 | |
| Projektant: | mgr inż. Andrzej Marchel | 15/01/04 | |
| Opis projektu: | Tomasz Nowakowski | | |
| Dyrektor: | Krzysztof Lubicki | | |
| Opis projektu: | mgr inż. Andrzej Przybyłowski 36/00/WBPP | | |
| | | 1:25 000 | 2.3 |

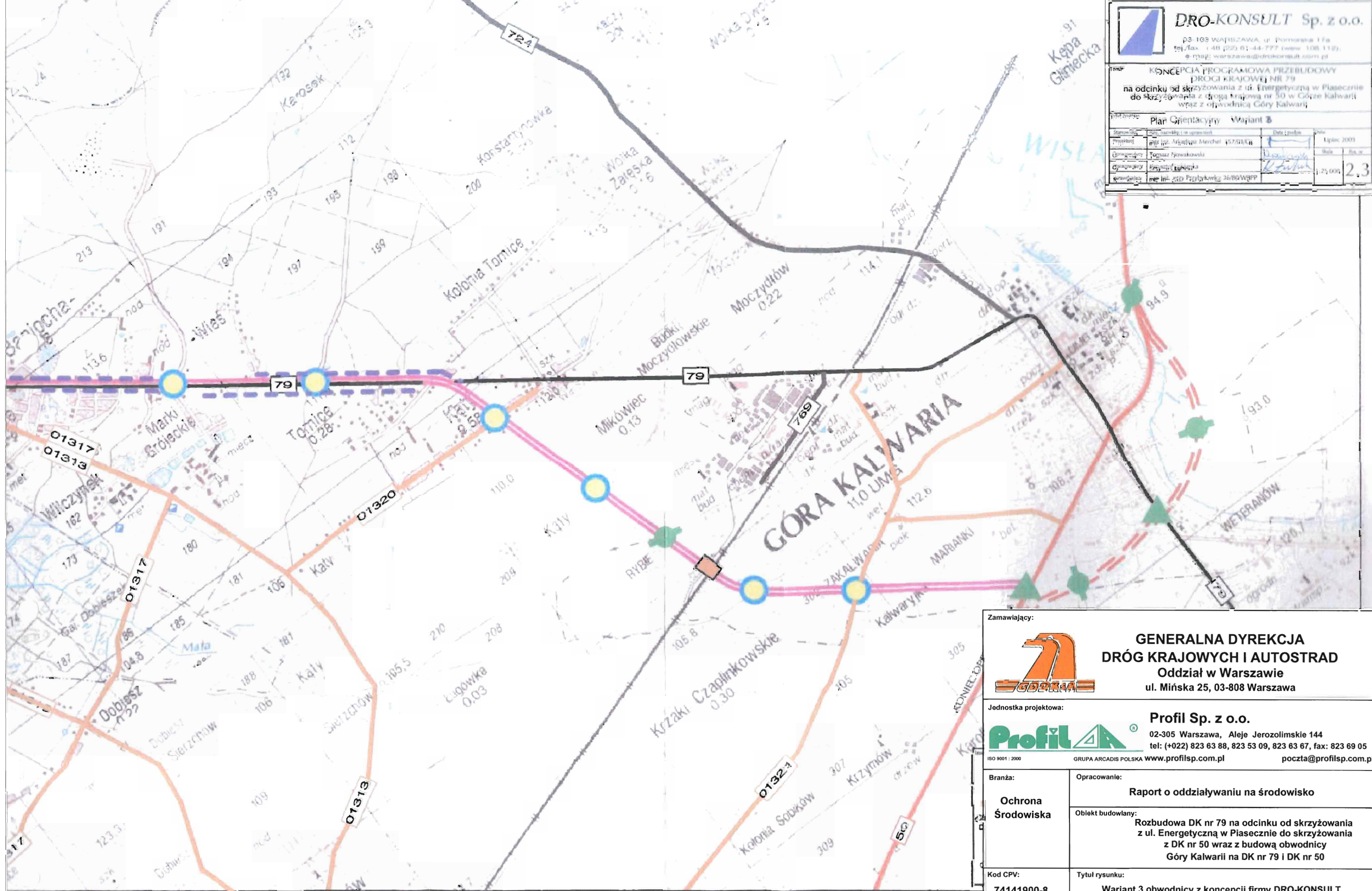

Zamawiający:



**GENERALNA DYREKCJA
DRÓG KRAJOWYCH I AUTOSTRAD**
Oddział w Warszawie
ul. Mińska 25, 03-808 Warszawa

Jednostka projektowa:



Profil Sp. z o.o.
02-305 Warszawa, Aleje Jerozolimskie 144
tel: (+022) 823 63 88, 823 53 09, 823 63 67, fax: 823 69 05
ISO 9001 : 2000 GRUPA ARCADIS POLSKA www.profilsp.com.pl poczta@profilsp.com.pl

Branża:
Ochrona Środowiska

Opracowanie:
Raport o oddziaływaniu na środowisko
Objekt budowlany:
Rozbudowa DK nr 79 na odcinku od skrzyżowania z ul. Energetyczną w Piasecznie do skrzyżowania z DK nr 50 wraz z budową obwodnicy Góry Kalwarii na DK nr 79 i DK nr 50

Kod CPV:
74141900-8

Tytuł rysunku:
Wariant 3 obwodnicy z koncepcji firmy DRO-KONSULT

Nr arch.:
2004/057

Data:
12.2006

Skala:
1 : 25 000

Nr rys. - arkusz:
9-1C

| | | | |
|----------------|-------------------------------------|---------------------------------------|-------------|
| Tytuł rysunku: | | Plan Orientacyjny - Analiza Wariantów | |
| Skala: | 1:10 000 | Data i dzień: | Marzec 2004 |
| Projektant: | mgr inż. Arkadiusz Merchel 15701/OK | Skala: | 1:10 000 |
| Opracowanie: | Tomasz Nowakowski | Str. nr: | 1.0 |
| Opis: | Krzyżowanie | | |
| Opis: | Krzyżowanie | | |

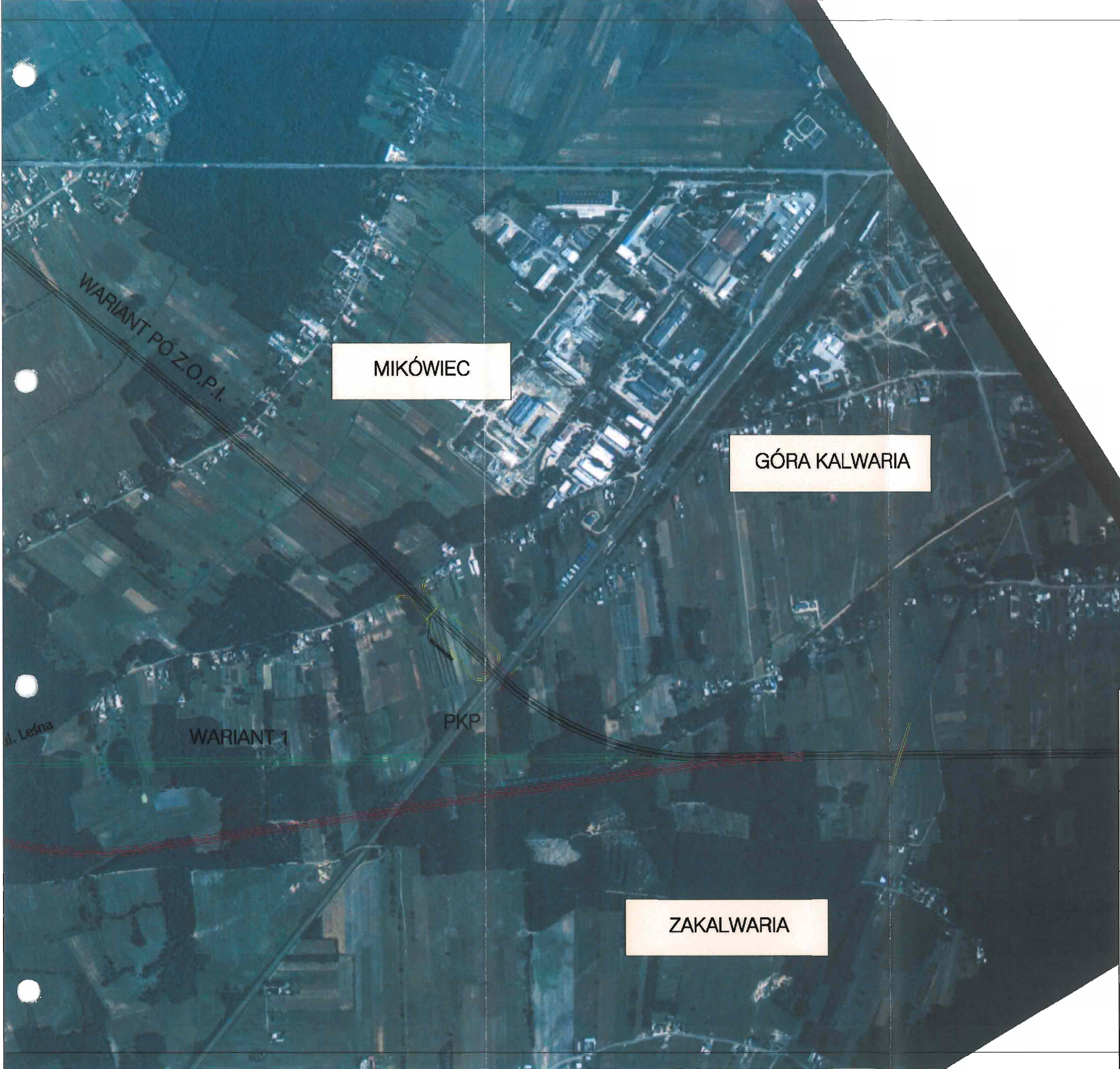

| | | | |
|---------------------------|-------------------|--|-------------------|
| Zamawiający: | |  GENERALNA DYREKCJA DRÓG KRAJOWYCH I AUTOSTRAD Oddział w Warszawie ul. Mińska 25, 03-808 Warszawa | |
| Jednostka projektowa: | | Profil Sp. z o.o. 02-305 Warszawa, Aleje Jerozolimskie 144 tel: (+022) 823 63 88, 823 53 09, 823 63 67, fax: 823 69 05 www.profilsp.com.pl poczta@profilsp.com.pl | |
| Branża: | Opracowanie: | Raport o oddziaływaniu na środowisko | |
| Ochrona Środowiska | Objekt budowlany: | Rozbudowa DK nr 79 na odcinku od skrzyżowania z ul. Energetyczną w Piasecznie do skrzyżowania z DK nr 50 wraz z budową obwodnicy Góry Kalwarii na DK nr 79 i DK nr 50 | |
| Kod CPV: | Tytuł rysunku: | Warianty obwodnicy z koncepcji firmy DRO-KONSULT z marca 2004r. | |
| 74141900-8 | | | |
| Nr arch.: | Data: | Skala: | Nr rys. - arkusz: |
| 2004/057 | 12.2006 | 1 : 10 000 | 9-2.2 |

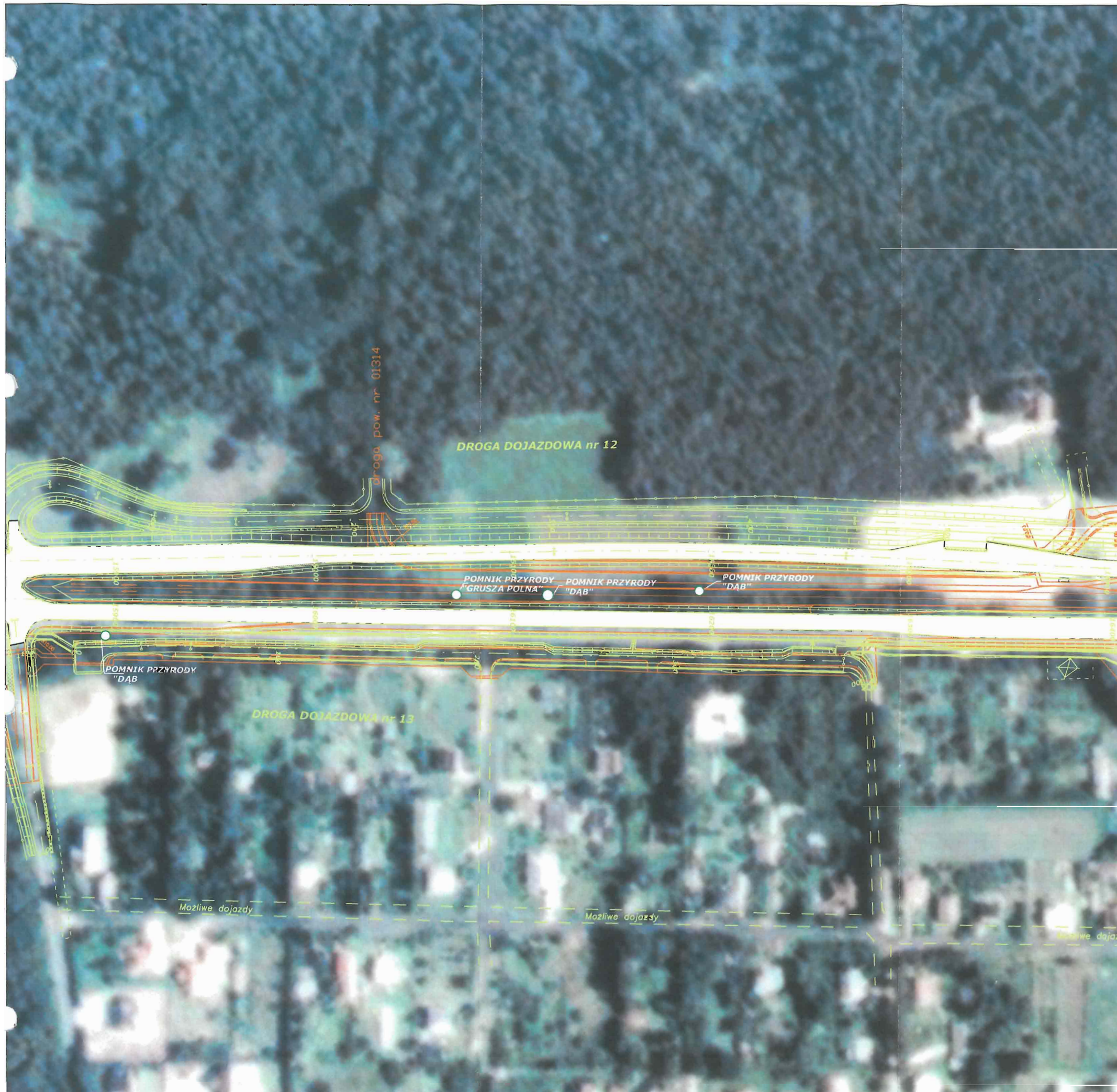

LEGENDA

- Przebieg drogi przed konsultacjami
- Przebieg drogi po konsultacjach

Zamawiający:



**GENERALNA DYREKCJA
DRÓG KRAJOWYCH I AUTOSTRAD**
Oddział w Warszawie
ul. Mińska 25, 03-808 Warszawa

Jednostka projektowa:



Profil Sp. z o.o.
02-305 Warszawa, Aleje Jerozolimskie 144
tel: (+022) 823 63 88, 823 53 09, 823 63 67, fax: 823 69 05
www.profilsp.com.pl poczta@profilsp.com.pl

Branża:
Ochrona Środowiska

Opracowanie:
Raport o oddziaływaniu na środowisko

Objekt budowlany:
Rozbudowa DK nr 79 na odcinku od skrzyżowania z ul. Energetyczną w Piasecznie do skrzyżowania z DK nr 50 wraz z budową obwodnicy Góry Kalwarii na DK nr 79 i DK nr 50

Kod CPV:
74141900-8

Tytuł rysunku:
Warianty rozbudowy DK 79 w rejonie lokalizacji pomników przyrody

Nr arch.:
2004/057

Data:
12.2006

Skala:
1 : 25 000

Nr rys. - arkusz:
9