LEGENDA

- 1 - Przejazd kolejowy
- [illegible] (kolorowa) 30-48 lata zabezpieczenia(rok) 2020 r.
- [illegible] (czerwona) 0 - 48 lata zabezpieczenia(rok) 2070 r.
- [illegible] (niebieska) 0 - 48 lata zabezpieczenia(rok) 2020 r.
- [illegible] obrzeży skrzyżowania [illegible]
- [illegible] obrzeży skrzyżowania [illegible]
- [illegible] (kolorowa) 30-48 lata zabezpieczenia(rok) 2070 r.
- [illegible] (czerwona) 0 - 48 lata zabezpieczenia(rok) 2070 r.
- [illegible] (niebieska) 0 - 48 lata zabezpieczenia(rok) 2020 r.

GM. GRODZISK 1:2000

STAROSTA GRODZIŃSKI
Powiatowy Ośrodek Dokumentacji Geodezyjnej i Kartograficznej w Grodzisku Mazowieckim
Oświadcza się zgodność niniejszej kopii z treścią materiału stanowiącego zasobu geodezyjnego i kartograficznego
Nazwa: mapa mm. ewidencyjna
Identyfikator P.1405.2013.214
Data wykonania kopii 05 SIE. 2014
Osoba reprezentująca organ
z up. Starosty
Łukasz Zdzierowicz
Starszy geodeta w Powiatowym Ośrodku Dokumentacji Geodezyjnej i Kartograficznej

LEGENDA

- linia rozgraniczająca
- izofona dzienna 65 dB bez zabezpieczeń(prog.2025r.)
- izofona dzienna 61 dB bez zabezpieczeń(prog.2025r.)
- izofona nocna 56 dB bez zabezpieczeń(prog.2025r.)
- ekrany akustyczne pochłaniające
- ekrany akustyczne odbijające
- izofona dzienna 65 dB z zabezpieczeniami(prog.2025r.)
- izofona dzienna 61 dB z zabezpieczeniami(prog.2025r.)
- izofona nocna 56 dB z zabezpieczeniami(prog.2025r.)
- budynki chronione na obszarze zabudowy mieszkaniowej jednorodzinnej (61dB)
- budynki chronione na obszarze zabudowy mieszkaniowej usługowej (65dB)
- receptory obliczeniowe hałasu
- punkty przewidziane do analizy porealizacyjnej

0003 Gołębnia
0033 Wólka Grodziska
5
5
LEGENDA
- linia rozgraniczająca
- izofona dźwięku 65 dB bez zabezpieczeń(rysunek 2025r.)
- izofona dźwięku 61 dB bez zabezpieczeń(rysunek 2025r.)
- izofona rozpływ 56 dB bez zabezpieczeń(rysunek 2025r.)
- ekrany akustyczne proktektyczne
- ekrany akustyczne odbijające
- izofona dźwięku 65 dB z zabezpieczeniami(rysunek 2025r.)
- izofona dźwięku 61 dB z zabezpieczeniami(rysunek 2025r.)
- izofona rozpływ 56 dB z zabezpieczeniami(rysunek 2025r.)
- budynki zlokalizowane na obszarze zabudowy mieszkaniowej jednorodzinnej (65dB)
- budynki zlokalizowane na obszarze zabudowy mieszkaniowej usługowej (65dB)
- receptory obliczeniowe hałasu
- punkty przewidziane do analizy poinwestycyjnej

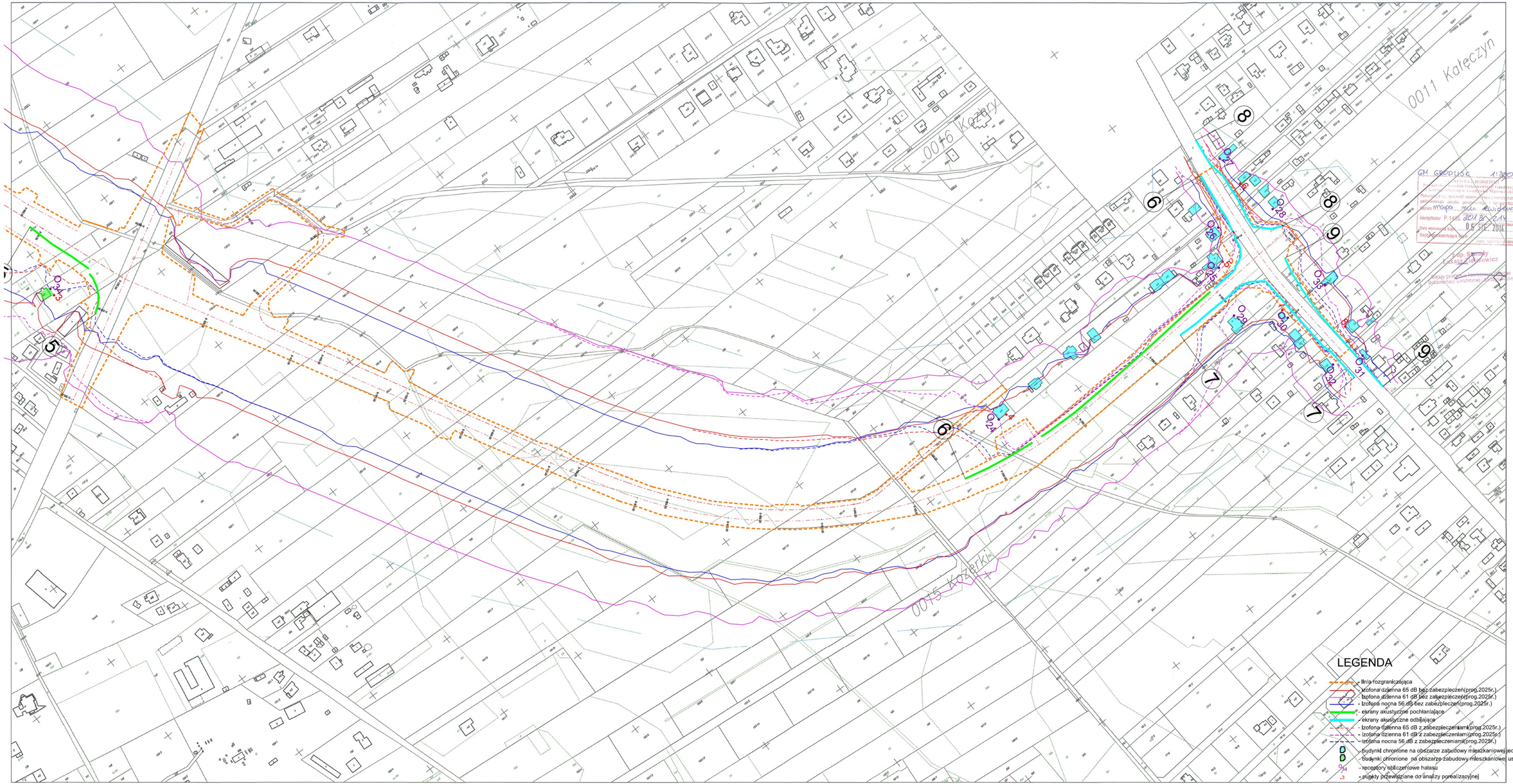
0016 Kożary
0011 Kałęczyn
0015 Kożarki
LEGENDA
- linia rozgraniczająca
- izofona dzienna 65 dB bez zabezpieczeń(prog.2025r.)
- izofona dzienna 61 dB bez zabezpieczeń(prog.2025r.)
- izofona nocna 56 dB bez zabezpieczeń(prog.2025r.)
- ekrany akustyczne pochłaniające
- ekrany akustyczne odbijające
- izofona dzienna 65 dB z zabezpieczeniami(prog.2025r.)
- izofona dzienna 61 dB z zabezpieczeniami(prog.2025r.)
- izofona nocna 56 dB z zabezpieczeniami(prog.2025r.)
- budynki chronione na obszarze zabudowy mieszkaniowej jednorodzinnej (61dB)
- budynki chronione na obszarze zabudowy mieszkaniowej usługowej (65dB)
- receptory obliczeniowe hałasu
- punkty przewidziane do analizy poprzedzającej