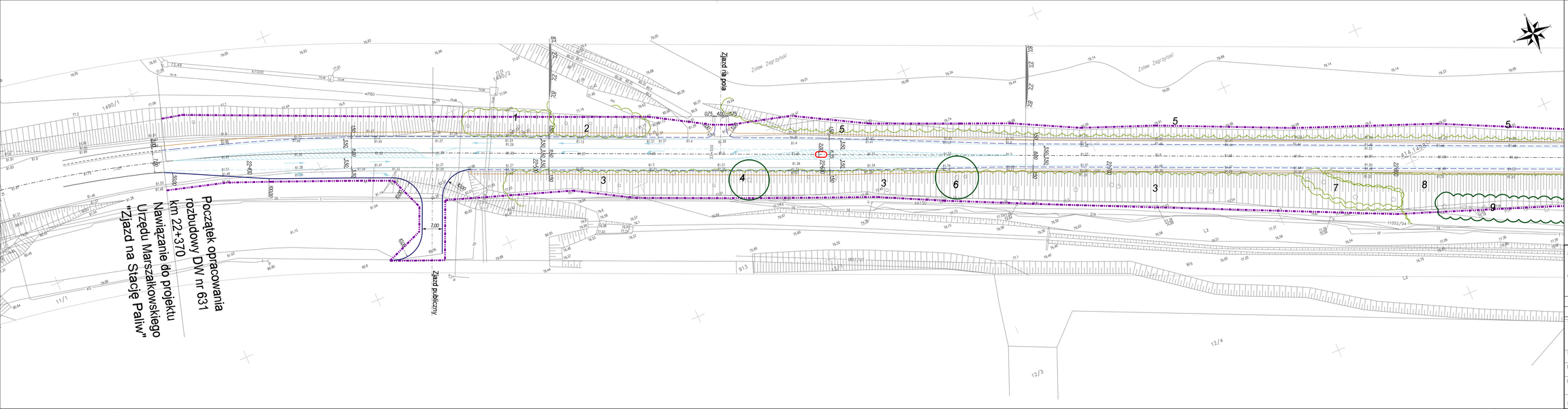

LEGENDA:

Arkusz 1 z 3.

- Krawężnik kamienny rozstawy 30x20x00
- Krawężnik bet.wysto.łący 20x30x00
- Krawężnik jakoszi
- Obrzeże bet.8x30x00
- Balustrada
- Obrys obiektu hydrotechnicznego
- Barier.sporacz
- Barriera
- Ogrodzenie - barriera energochłonna
- Granica pasa drogowego
- Krawężnik bet.obniżony
- Krawężnik bet.trapezowy
- Szlak przyrzewnikowy - kostka 5 rzędy
- Krawężnik boczni
- Przepust z rur stalowych
- Wiat
- Zarys organizacji ruchu pozioma
- Przyjaltowany rów
- Przyjaltowany przepustpod jezdnią
- Granica gmin
- Azyle plastikowe
- DRZEWA LIŚCIASTE ISTNIEJĄCE
- GRUPY DRZEW DOKRZAŁCHUNKSZDZENIA UNIOMS DRZEW I GRUPY LEŚNE Z PRZEWAGĄ DRZEW LIŚCIASTYCH
- DRZEWA IGLASTE ISTNIEJĄCE
- GRUPY LEŚNE Z PRZEWAGĄ DRZEW IGLASTYCH
- GRUPY SAMOSIEWU DRZEW I KRZEWÓW LIŚCIASTYCH
- POJEDYNCZE DRZEWA NIE NANIESIONE GEODEZYJNIE
- 333 NUMER WEDŁUG WYKAZU INWENTARYZACYJNEGO
- × BRAK DRZEWA W TERENIE

ZAMAWIAJĄCY

Mazowiecki Zarząd Dróg Wojewódzkich w Warszawie
ul. Kruczkowskiego 3
00-380 Warszawa

WYKONAWCA

INGÉROP POLSKA SP. Z O.O.

BRANŻA	PROJEKTANT	PODPIS
Zieleń	mgr inż. Magdalena Lisowska	

Temat: Projekt rozbudowy drogi wojewódzkiej nr 631 relacji Nowy Dwór Mazowiecki - Zegrze - Nieporęt - Marki - Warszawa, na odcinku: od skrzyżowania z drogą krajową nr 61 do granicy miasta z projektowaną drogą ekspresową S-17 tzw. "Węzeł Zielonka" na terenie gmin: Nieporęt, Radzymin, Marki, Zielonka, powiatów legionowskiego i wołomińskiego, województwa mazowieckiego.

Nazwa rysunku: INWENTARYZACJA DENDROLOGICZNA

Branża	Stadium	
ZIELEŃ	KONCEPCJA	
Data: 12.2009	Skala: 1:500	Nr umowy: 249/W/I/2008

Nr rysunku: 558/Z/KP/PS/001/A01/W01/01

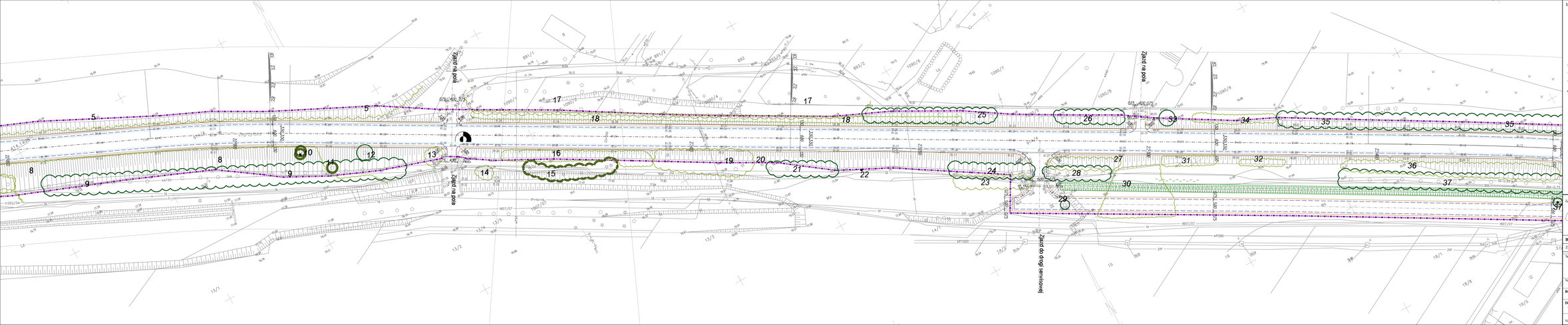
Arkusz 2 z 3
LEGENDA:
Krawężnik betonowy rozlewny 20x30x60
Krawężnik bet.wysokoprzy 20x30x60
Krawężnik jabłoczo
Obrzeże bet.8x30x60
Bekafrado
Obrys asfaltu /odpadowego
Barierporęcz
Barierka
Ogrodzenie - barierka energoizolacyjna
Granica pasa drogowego
Słupy ogłoszeniowe
Krawężnik betonowy
Krawężnik bet.hydrowy
Krawężnik bet.
Szlak przewodnikowy - kasztn 3 rzędy
Przepust z rur stalowych
Most
Zarys organizacji ruchu pieszego
Przejściowy rów
Przejściowy przepustowy zjazdowy
Granica gleb
Wyłączenie
DRZEWA LIŚCIASTE ISTNIEJĄCE
GRUPY DRZEW DOPRZAŚCIOWYCH/SZAŁEŃNA UMIERAJĄCE DRZEWA GRUPY LEŚNE Z PRZEWAGĄ DRZEW LIŚCIASTYCH
DRZEWA KLASTE STWIELIŚCE
GRUPY LEŚNE Z PRZEWAGĄ DRZEW KLASTYCH
GRUPY SAMOSIEWU DRZEW I KRZEWÓW LIŚCIASTYCH
PEŁCZYNCZE DRZEWALNE NAMIESONE GEOSEZYTUNE
NUMER WEDŁUG WYKAZU INWENTARYZACYJNEGO
BRAK DRZEWA W TERENIE
ZAMAWIAJĄCY
Mazowiecki Zarząd Dróg Wojewódzkich w Warszawie
ul. Kruczkowskiego 3
00-380 Warszawa
WYKONAWCA
INGÉROP POLSKA
INGÉROP POLSKA SP. z o.o.
BRANŻA
Zieleń
PROJEKTANT
mgr inż. Magdalena Lisowska
PODPIS
Temat:
Projekt rozbudowy drogi wojewódzkiej nr 631 relacji Nowy Dwór Mazowiecki - Zegrze - Nieborów - Mańki - Tomaszewo na odcinku od skrzyżowania z drogą krajową nr 61 do granicy miasta z projektowaną drogą ekspresową S-17 km. "Wiązar Zielonka" na terenie gmin: Nieborów, Radzymin, Marki, Zielonka, powiatów legionowskiego i wołomińskiego, województwa mazowieckiego.
Nazwa rysunku
INWENTARYZACJA DENDROLOGICZNA
Branża
ZIELEŃ
Stadium
KONCEPCJA
Data
12.2009
Skala
1:500
Nr umowy
249/W/I/2008
Nr rysunku
558/Z/KP/PS/001/A02/W01/01

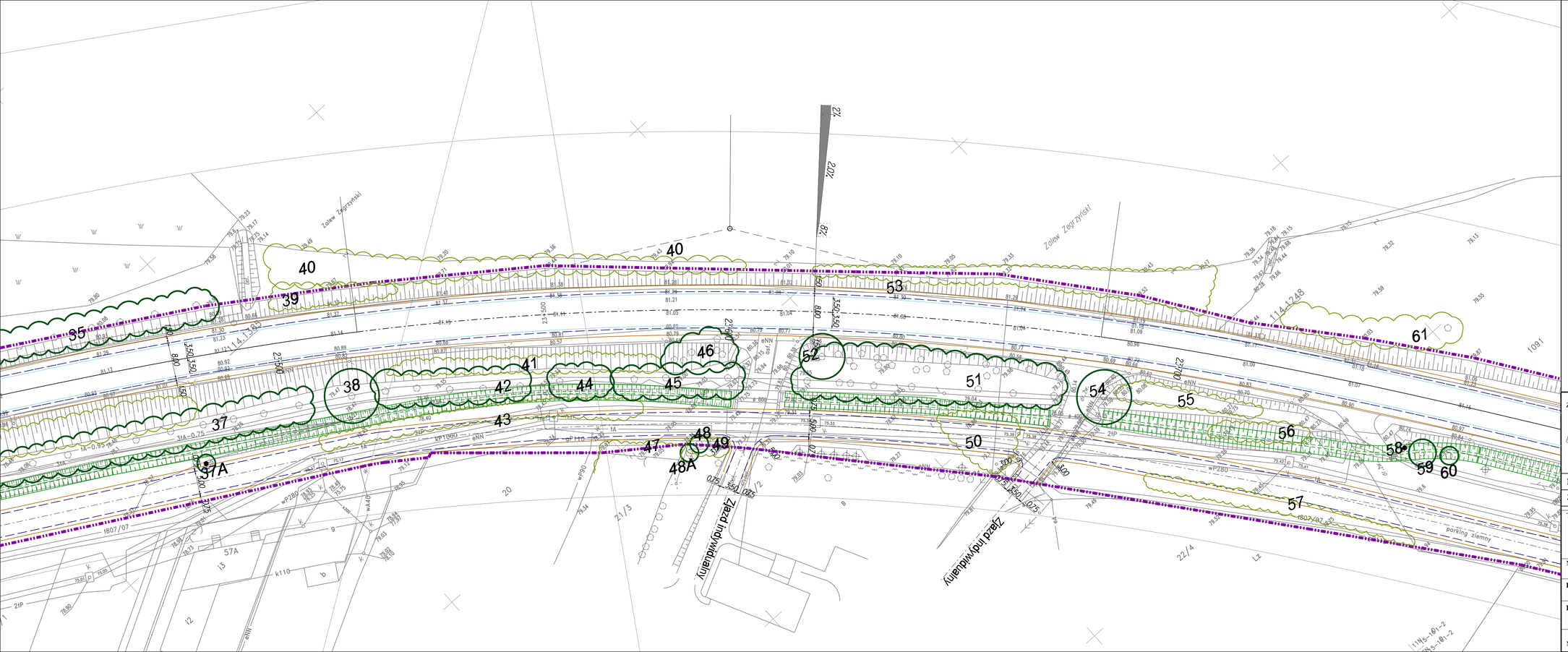

LEGENDA:

Arkusz 3 z 35

- Krawężnik kamienny mostowy 20x20x100
- Krawężnik bet.wystający 20x30x100
- Krawędź pobocza
- Obrzeże bet.8x30x100
- Balustrada
- Obrys obiektu inżynierskiego
- Barlera poręcz
- Barlera
- Odgrodzenie - barlera energochłonna
- Granica pasa drogowego
- Krawężnik bet.obniżony
- Krawężnik bet.trapezowy
- Ścięcie przykrawężnikowy - kostka 3 rzędy
- Krawędź jezdni
- Przepust z rur stalowych
- Most
- Zarys organizacji ruchu poziomej
- Projektowany rów
- Projektowany przepust pod z jezdami
- Granica gmin
- Azyle plastikowe
- DRZEWA LISCIASTE ISTNIEJĄCE
- GRUPY DRZEW DOJRZAŁYCH,NASADZENIA UNIONE DRZEW I GRUPY LESNE Z PRZEWAGĄ DRZEW LIŚ CIASTYCH
- DRZEWA IGLASTE ISTNIEJĄCE
- GRUPY LESNE Z PRZEWAGĄ DRZEW IGLASTYCH
- GRUPY SAMOSIEWU DRZEW I KRZEWÓW LISCIASTYCH
- POJEDYNCZE DRZEWA,NIE NANIESIONE GEODEZYJNIE
- 333 NUMER WEDŁUG WYKAZU INWENTARYZACYJNEGO
- × BRAK DRZEWA W TERENIE

ZAMAWIAJĄCY

Mazowiecki Zarząd Dróg Wojewódzkich w Warszawie
ul. Kruczkowskiego 3
00-380 Warszawa

WYKONAWCA

INGERÓP Polska
INGERÓP POLSKA SP. Z O.O.
ul. Bartolomeo Colleoni 15, 02-137 WARSZAWA
tel. +48 22 572 16 91 fax: +48 22 572 16 93

BRANŻA	PROJEKTANT	PODPIS
Zieleń	mgr inż. Magdalena Lisowska	

Temat: Projekt rozbudowy drogi wojewódzkiej nr 631 relacji Nowy Dwór Mazowiecki - Zegrze - Nieporęt - Marki - Warszawa, na odcinku: od skrzyżowania z drogą krajową nr 61 do granicy węzła z projektowaną droga ekspresową S-17 tzw. "Węzeł Zielonka" na terenie gmin: Nieporęt, Radzymin, Marki, Zielonka, powiatów legionowskiego i wołomińskiego, województwa mazowieckiego.

Nazwa rysunku: INWENTARYZACJA DENDROLOGICZNA

Branża	Stadium	
ZIELEŃ	KONCEPCJA	
Data: 12.2009	Skala: 1:500	Nr umowy: 249/W/I/2008

Nr rysunku: 558/Z/KP/PS/001/A03/W01/01

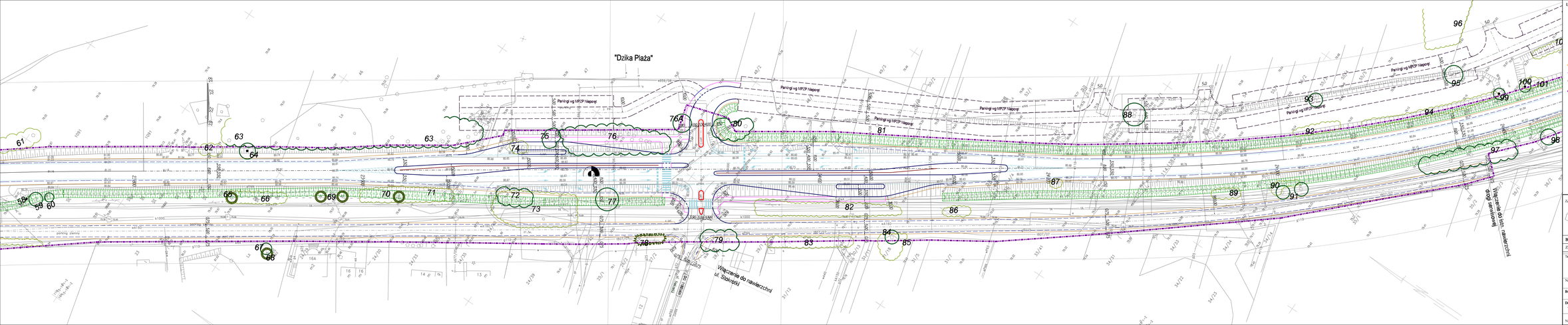
"Dzika Plaża"
Parking ng MPZP Nieporęt
Parking ng MPZP Nieporęt
Parking ng MPZP Nieporęt
Parking ng MPZP Nieporęt
Parking ng MPZP Nieporęt
Parking ng MPZP Nieporęt
Parking ng MPZP Nieporęt
Parking ng MPZP Nieporęt
parking ziemny
Wjazd do rezerwatu
Wjazd do rezerwatu
Wjazd do rezerwatu

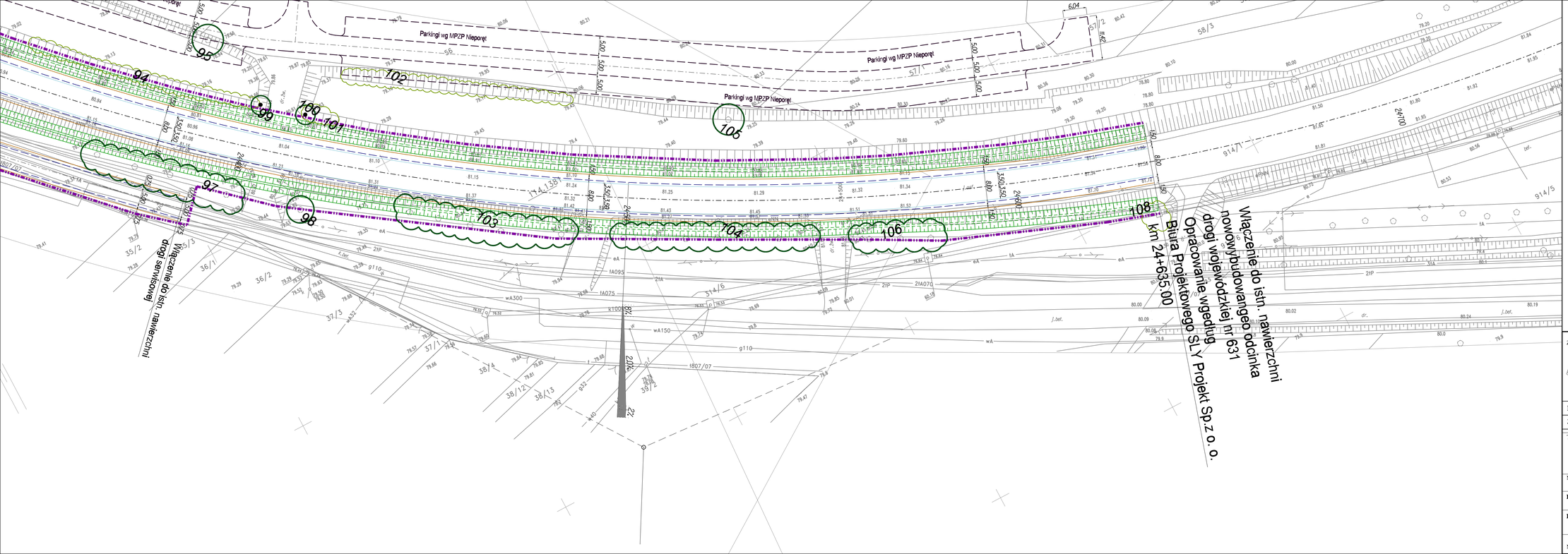

Arkusz 5 z 35

LEGENDA:

- Krawężnik kamienny mostowy 20x20x100
- Krawężnik bet.wystający 20x30x100
- Krawędź pobocza
- Obrzeże bet.8x30x100
- Balustrada
- Obrys obiektu inżynierskiego
- Barieroporęcz
- Barriera
- Odgrodzenie - barriera energochłonna
- Granica pasa drogowego
- Azyle plastikowe
- Krawężnik bet.obniżony
- Krawężnik bet.trapezowy
- Ściek przykrawężnikowy - kostka 3 rzędy
- Krawędź jezdni
- Przepust z rur stalowych
- Most
- Zarys organizacji ruchu poziomej
- Projektowany rów
- Projektowany przepustpod zjazdami
- Granica gmin

DRZEWA LIŚCIASTE ISTNIEJĄCE

GRUPY DRZEW DOJRZAŁYCH,NASADZENIA
UNIONE DRZEW I GRUPY LEŚNE
Z PRZEWAGĄ DRZEW LIŚ CIASTYCH

DRZEWA IGLASTE ISTNIEJĄCE

GRUPY LEŚNE Z PRZEWAGĄ DRZEW IGLASTYCH

GRUPY SAMOSIEWU DRZEW I KRZEWÓW LIŚCIASTYCH

POJEDYNCZE DRZEWA,NIE NANIESIONE GEODEZYJNIE

333 NUMER WEDŁUG WYKAZU INWENTARYZACYJNEGO

× BRAK DRZEWA W TERENIE

ZAMAWIAJĄCY

Mazowiecki Zarząd Dróg Wojewódzkich w Warszawie
ul. Kruczkowskiego 3
00-380 Warszawa

WYKONAWCA

INGÉROP Polska

INGEROP POLSKA SP. Z O.O.
ul. Bartycka 44 00-717 WARSZAWA
tel. +48 (22) 572 46 00 fax +48 (22) 572 46 99

BRANŻA	PROJEKTANT	PODPIS
Zieleń	mgr inż. Magdalena Lisowska	

Temat: Projekt rozbudowy drogi wojewódzkiej nr 631 relacji Nowy Dwór Mazowiecki - Zegrze - Nieporęt - Marki - Warszawa, na odcinku: od skrzyżowania z drogą krajową nr 61 do granicy węzła z projektowaną droga ekspresową S-17 tzw. "Węzeł Zielonka" na terenie gmin: Nieporęt, Radzymin, Marki, Zielonka, powiatów legionowskiego i wołomińskiego, województwa mazowieckiego.

Nazwa rysunku: INWENTARYZACJA DENDROLOGICZNA

Branża	Stadium	
ZIELEŃ	KONCEPCJA	
Data: 12.2009	Skala: 1:500	Nr umowy: 249/W/I/2008

Nr rysunku: 558/Z/KP/PS/001/A05/W01/01

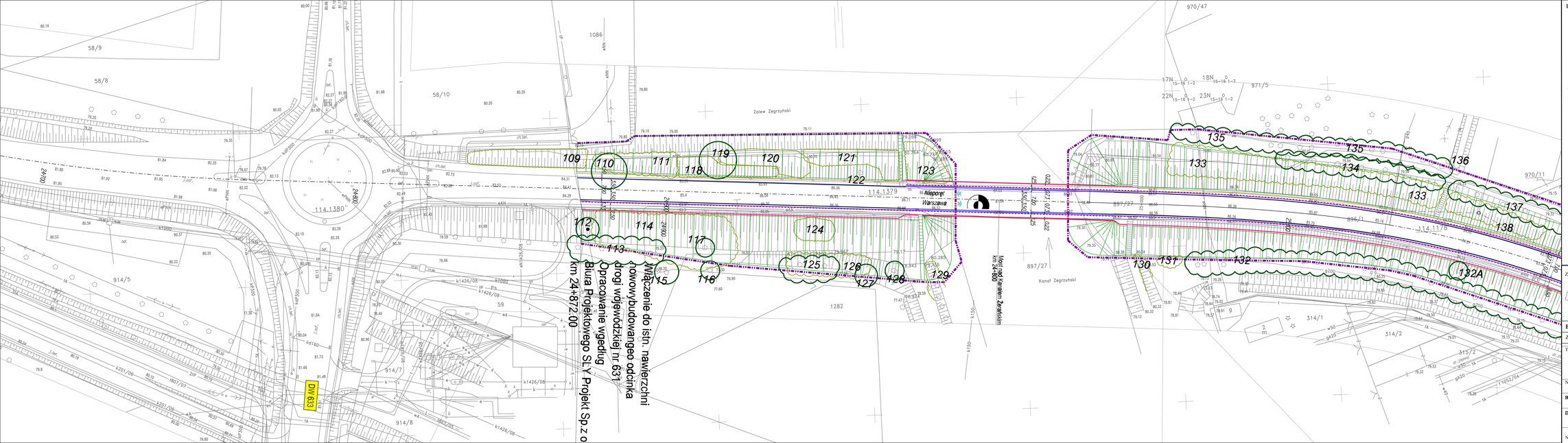

LEGENDA:

- Krawężnik kamienny możliwy 20x20x00
- Krawężnik bet.wysto/łojący 20x30x00
- Krawężnik pobocza
- Obrzeże bet.8x30x00
- Balustrada
- Obrys obiektu inżynierskiego
- Barierapoprzecz
- Barierka
- Odgrodzenie - bariera energochłonna
- Granica pasa drogowego
- Azyle plastikowe
- Krawężnik bet.obniżony
- Krawężnik bet.trapezowy
- Szlak przyrowerbitkowy - kostka 3 rzędy
- Krawędź jezdni
- Przepust z rur stalowych
- Wlot
- Zarys organizacji ruchu poziomej
- Projektowany rów
- Projektowany przepustpod 2 jezdniami
- Granica gmin

DRZEWA LISCIASTE ISTNIEJACE

GRUPY DRZEW DOJRZAŁYCH/NASADZENIA UNIOWE, DRZEW I GRUPY LESNE Z PRZEWAGA DRZEW LIS CIASTYCH

DRZEWA IGLASTE ISTNIEJACE

GRUPY LESNE Z PRZEWAGA DRZEW IGLASTYCH

GRUPY SAMOSIEWU DRZEW I KRZEWÓW LISCIASTYCH

POJEDYNCZE DRZEWA,NIE NANESIONE GEODEZYJNIE

333 NUMER WEDLUG WYKAZU INWENTARYZACYJNEGO

× BRAK DRZEWA W TERENIE

Arkusz 6 z 35

ZAMAWIAJĄCY

Mazowiecki Zarząd Dróg Wojewódzkich w Warszawie
ul. Kruczkowskiego 3
00-380 Warszawa

WYKONAWCA

INGÉROP POLSKA SP. Z O.O.
ul. Barlicka 18 00-728 WARSZAWA
tel. 48 22 772 18 00 fax. 48 22 772 18 01

BRANŻA	PROJEKTANT	PODPIS
Zieleń	mgr inż. Magdalena Lisowska	

Temat: Projekt rozbudowy drogi wojewódzkiej nr 631 relacji Nowy Dwór Mazowiecki - Zegrze - Nieporęt - Marki - Warszawa, na odcinku: od skrzyżowania z drogą krajową nr 61 do granicy węzła z projektowaną drogą ekspresową S-17 tzw. "Węzeł Zielonka" na terenie gmin: Nieporęt, Radzymin, Marki, Zielonka, powiatów legionowskiego i wołomińskiego, województwa mazowieckiego.

Nazwa rysunku: INWENTARYZACJA DENDROLOGICZNA

Branża	Stadium	
ZIELEŃ	KONCEPCJA	
Data: 12.2009	Skala: 1:500	Nr umowy: 249/W/I/2008

Nr rysunku: 558/Z/KP/PS/001/A06/W01/01

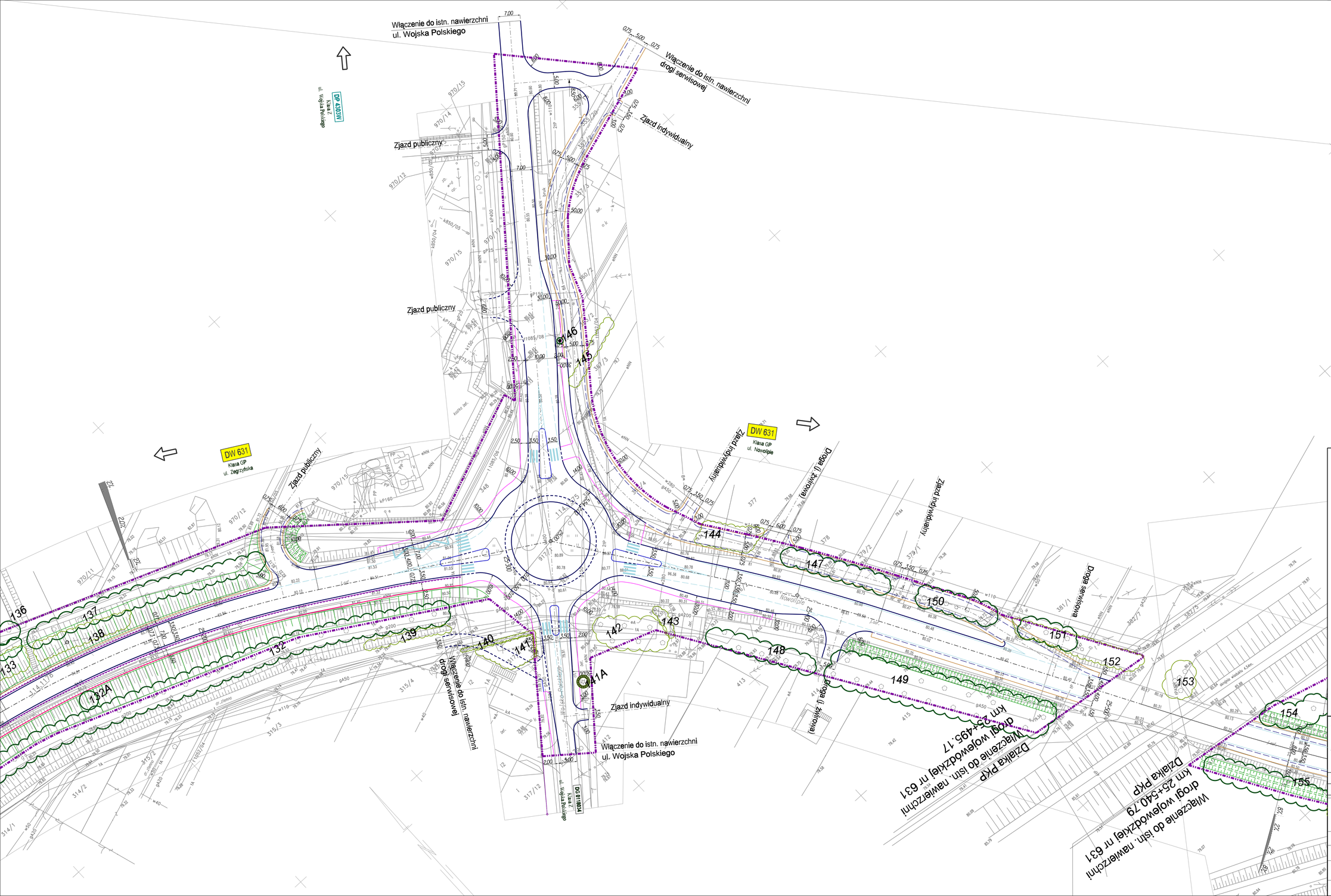

LEGENDA:

- Krawężnik kamienny mostowy 20x20x100
- Krawężnik bet.wystający 20x30x100
- Krawężnik poboczo
- Obrzeże bet.8x30x100
- Balustrada
- Obrys obiektu inżynierskiego
- Barieroporęcz
- Barlera
- Odgrodzenie - barlera energochłonna
- Granica pasa drogowego
- Azyle pieszlkowe
- Krawężnik bet.obniżony
- Krawężnik bet.trapezowy
- Ścieżka przykrawężnikowy - kostka 3 rzędy
- Krawędź jezdni
- Przepust z rur stalowych
- Most
- Zarys organizacji ruchu poziomej
- Projektowany rów
- Projektowany przepustpod zjazdami
- Granica gmin
- DRZEWA LIŚCIASTE ISTNIEJĄCE
- GRUPY DRZEW DOURZĄYCH,NASADZENIA LINIOWE DRZEW I GRUPY LEŚNE Z PRZEWAGĄ DRZEW LIŚCIASTYCH
- DRZEWA IGLASTE ISTNIEJĄCE
- GRUPY LEŚNE Z PRZEWAGĄ DRZEW IGLASTYCH
- GRUPY SAMOSIEWU DRZEW I KRZEWÓW LIŚCIASTYCH
- POJEDYNCZE DRZEWA,NIE NANIESIONE GEODEZYJNIE
- 333 NUMER WEDŁUG WYKAZU INWENTARYZACYJNEGO
- × BRAK DRZEWA W TERENIE

Arkusz 7 z 35

ZAMAWIAJĄCY

Mazowiecki Zarząd Dróg Wojewódzkich w Warszawie
ul. Kruczkowskiego 3
00-380 Warszawa

WYKONAWCA

INGÉROP Polska
INGÉROP POLSKA SP. Z O.O.
ul. Bartolomeo Nodi 8 00-773 WARSZAWA
tel. +48 22 572 43 31 fax. +48 22 572 43 39

BRANŻA	PROJEKTANT	PODPIS
Zieleń	mgr inż. Magdalena Lisowska	

Temat: Projekt rozbudowy drogi wojewódzkiej nr 631 relacji Nowy Dwór Mazowiecki - Zegrze - Nieporęt - Marki - Warszawa, na odcinku: od skrzyżowania z drogą krajową nr 61 do granicy węzła z projektowaną drogą ekspresową S-17 tzw. "Węzeł zielonka" na terenie gmin: Nieporęt, Radzymin, Marki, Zielonka, powiatów legionowskiego i wołomińskiego, województwa mazowieckiego.

Nazwa rysunku: INWENTARYZACJA DENDROLOGICZNA

Branża	Stadium	
ZIELEŃ	KONCEPCJA	
Data: 12.2009	Skala: 1:500	Nr umowy: 249/W/I/2008

Nr rysunku: 558/Z/KP/PS/001/A07/W01/01

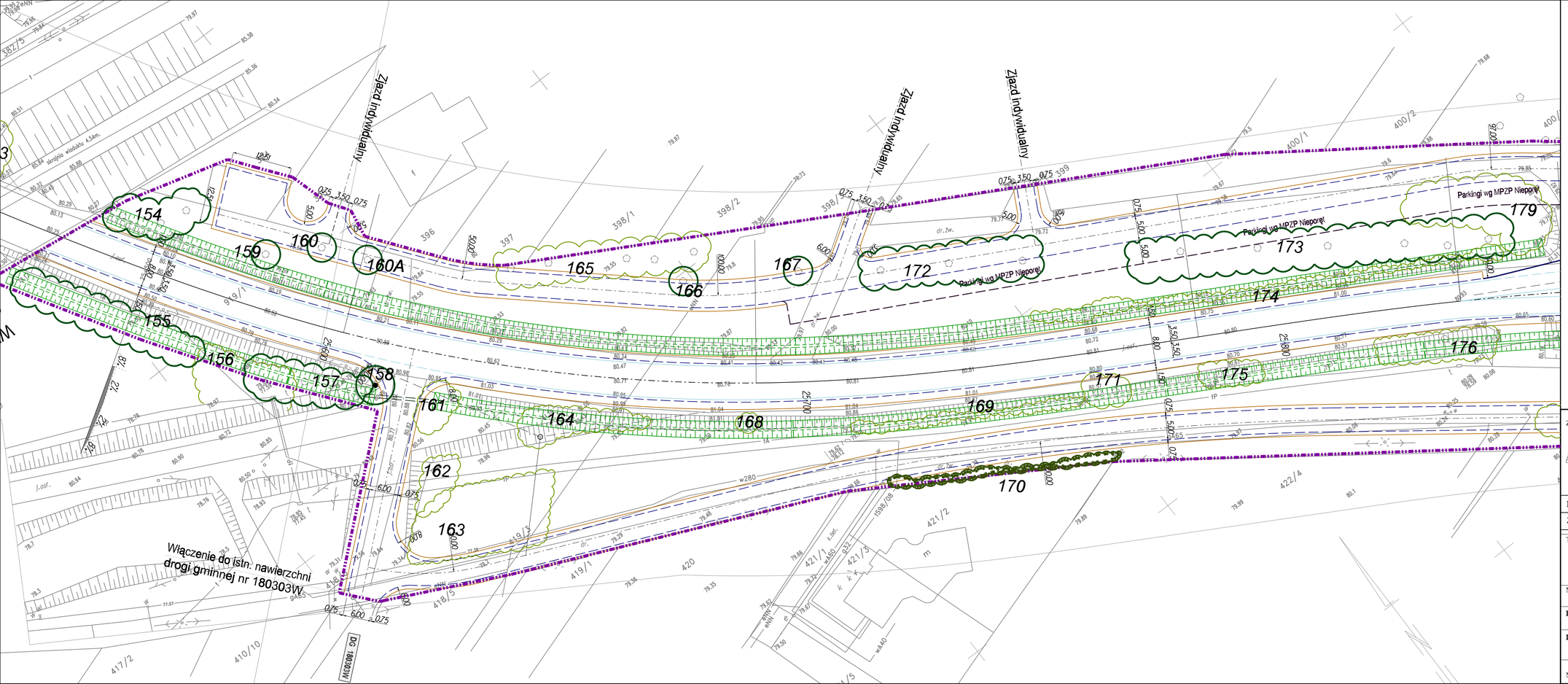

Arkusz 8 z 35

LEGENDA:

- Krawężnik kamienny mostowy 20x20x100
- Krawężnik bet.wystający 20x30x100
- Krawędź pobocza
- Obrzeże bet.8x30x100
- Balustrada
- Obrys obiektu inżynierskiego
- Barieraporęcz
- Bariera
- Odgrodzenie - bariera energochłonna
- Granica pasa drogowego
- Azyle plastikowe
- Krawężnik bet.obniżony
- Krawężnik bet.trapezowy
- Ściek przykrawężnikowy - kostka 3 rzędy
- Krawędź jezdni
- Przepust z rur stalowych
- Most
- Zarys organizacji ruchu poziomej
- Projektowany rów
- Projektowany przepustpod zjazdami
- Granica gmin
- DRZEWA LIŚCIASTE ISTNIEJĄCE
- GRUPY DRZEW DOJRZAŁYCH,NASADZENIA LINIOWE DRZEW I GRUPY LEŚNE Z PRZEWAGĄ DRZEW LIŚCIASTYCH
- DRZEWA IGLASTE ISTNIEJĄCE
- GRUPY LEŚNE Z PRZEWAGĄ DRZEW IGLASTYCH
- GRUPY SAMOSIEWU DRZEW I KRZEWÓW LIŚCIASTYCH
- POJEDYNCZE DRZEWA,NIE NANIESIONE GEODEZYJNIE
- 333 NUMER WEDŁUG WYKAZU INWENTARYZACYJNEGO
- × BRAK DRZEWA W TERENIE

ZAMAWIAJĄCY

Mazowiecki Zarząd Dróg Wojewódzkich w Warszawie
ul. Kruczkowskiego 3
00-380 Warszawa

WYKONAWCA

INGÉROP Polska
INGEROP POLSKA SP. Z O.O.
ul. Racławicka 146 02-517 WARSZAWA
tel. (48 22) 572 56 91 fax: (48 22) 572 56 95

BRANŻA	PROJEKTANT	PODPIS
Zieleń	mgr inż. Magdalena Lisowska	

Temat: Projekt rozbudowy drogi wojewódzkiej nr 631 relacji Nowy Dwór Mazowiecki - Zegrze - Nieporęt - Marki - Warszawa, na odcinku: od skrzyżowania z drogą krajową nr 61 do granicy węzła z projektowaną drogą ekspresową S-17 tzw. "Węzeł Zielonka" na terenie gmin: Nieporęt, Radzymin, Marki, Zielonka, powiatów legionowskiego i wołomińskiego, województwa mazowieckiego.

Nazwa rysunku: INWENTARYZACJA DENDROLOGICZNA

Branża	Stadium	
ZIELEŃ	KONCEPCJA	
Data: 12.2009	Skala: 1:500	Nr umowy: 249/W/I/2008

Nr rysunku: 558/Z/KP/PS/001/A08/W01/01

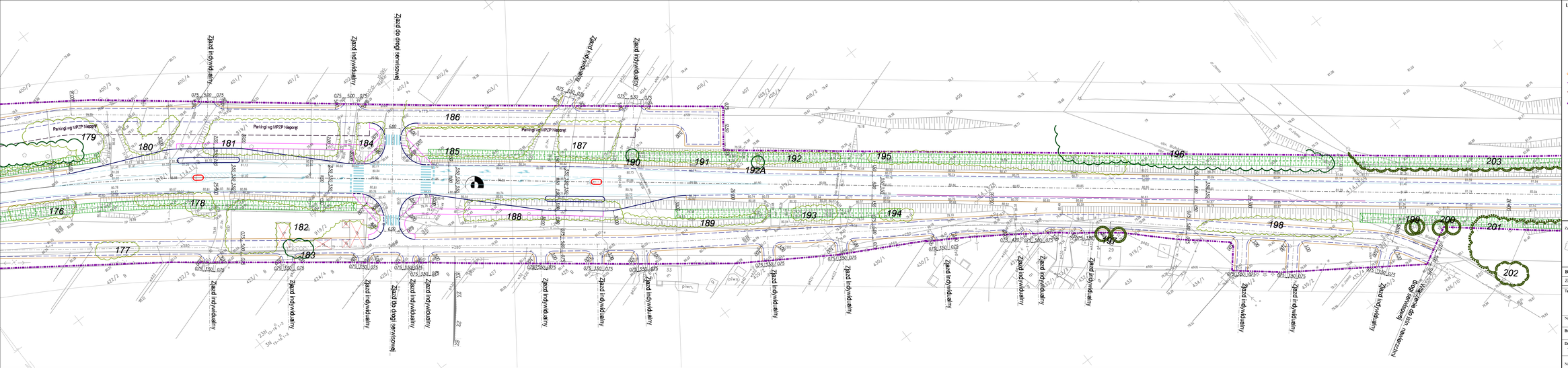

LEGENDA:

- Krawężnik kamienny ostrzowy 20x25x50
- Krawężnik betonowy trapezowy
- Krawężnik betonowy wysoki 20x30x50
- Krawężnik betonowy 20x30x50
- Krawężnik betonowy 15x30x50
- Krawężnik jezdni
- Krawężnik betonowy 15x30x50
- Obrzeże betonowe 6x30x50
- Przepust z rur betonowych
- Most
- Bekostrato
- Obrys obiektu inżynierskiego
- Zasięg organizacji ruchu pieszego
- Barierapracz
- Projektowany rów
- Barriera
- Projektowane przepustowe zjazdowe
- Odgraniczenie - bariera energochłonna
- Granica gmin
- Granica pasa drogowego
- Kopie pizoliowe
- DRZEWA LISCIASTE ISTNIEJĄCE
- GRUPY DRZEW OKRZAŻNYCH/NASADZENIA LINOWE DRZEW I GRUPY LEŚNE Z PRZEWAGĄ DRZEW LIŚCIASTYCH
- DRZEWA KLASTE ISTNIEJĄCE
- GRUPY LEŚNE Z PRZEWAGĄ DRZEW KLASTYCH
- GRUPY SAMOSIEWU DRZEW I KRZEWÓW LISCIASTYCH
- POJEDYNCZE DRZEWA/WE NANESIONE GEODEZYJNIE
- 333 NUMER WEDŁUG WYKAZU INWENTARYZACYJNEGO
- BRAK DRZEWA W TERENIE

Arkusz 9 z 3

ZAMAWIAJĄCY

Mazowiecki Zarząd Dróg Wojewódzkich w Warszawie
ul. Kruczkowskiego 3
00-380 Warszawa

WYKONAWCA

INGÉROP POLSKA P.T.O.D.
ul. Marszałka Józefa Piłsudskiego 92, 32-050 Skawina
tel. 12 277 11 00, fax: 12 277 11 01

BRANŻA	PROJEKTANT	PODPIS
Zieleń	mgr inż. Magdalena Lisowska	

Temat: Projekt rozbudowy drogi wojewódzkiej nr 631 relacji Nowy Dwór Mazowiecki - Zegrze - Nieporęt - Marki - Warszawa, na odcinku: od skrzyżowania z drogą krajową nr 61 do granicy węzła z projektowaną drogą ekspresową S-17 tzw. "Węzeł Zaściankiś" na terenie gmin: Nieporęt, Radzymin, Marki, Zielonka, powiatów legionowskiego i wołomińskiego, województwa mazowieckiego.

Nazwa rysunku: INWENTARYZACJA DENDROLOGICZNA

Branża	Stadium	
ZIELEŃ	KONCEPCJA	
Data 12.2009	Skala 1:500	Nr umowy 249/W/I/2008

Nr rysunku: 558/Z/KP/PS/001/A09/W01/01

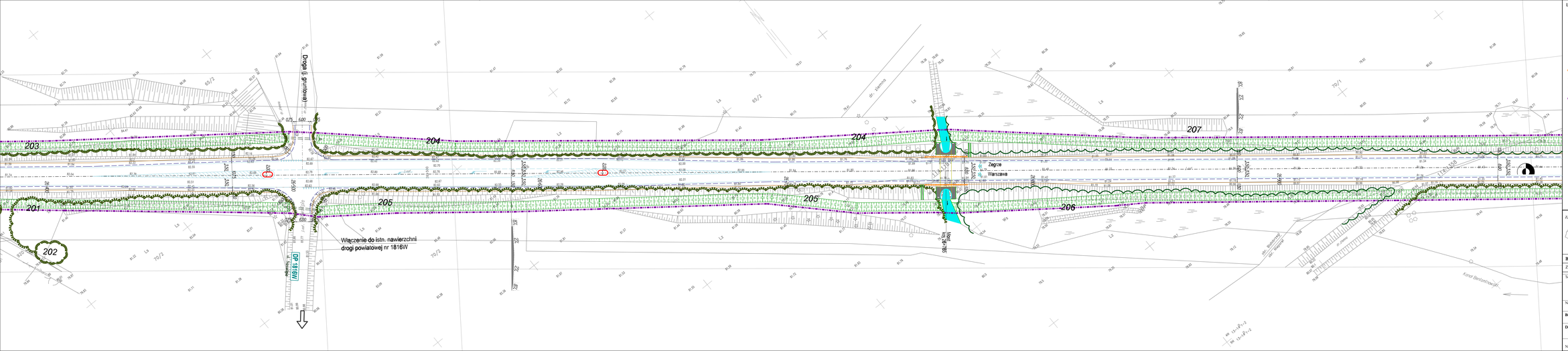

LEGENDA:

- Krzewitk kolczasty 20x20x00
- Krzewitk bet.wysoki 20x30x00
- Krzewitk pokrzyw
- Krzewitk bet.6x30x00
- Balustrada
- Obrys obiektu hydrotechnicznego
- Barierapiesz
- Barierka
- Odgrodzenie - barierka energochłonna
- Granica pasa drogowego
- Krzewitk bet.obrzeżny
- Krzewitk bet.trapezowy
- Skłon przykrawężnikowy - nasiąbka 3 rzędy
- Krzewitk jiestrź
- Przepust z rur stalowych
- Most
- Zarys organizacji ruchu pieszego
- Projektowany rów
- Projektowany przepust z rjestrź
- Granica gmin
- Apteka plastikowa
- DRZEWA LISCIASTE ISTNIEJĄCE
- GRUPY DRZEW DURZYCH/WASKIEJ/WA LINOWE DRZEW GRUPY LEŚNE Z PRZEWAGĄ DRZEW LISCIASTYCH
- DRZEWA KLASTE ISTNIEJĄCE
- GRUPY LEŚNE Z PRZEWAGĄ DRZEW IGLASTYCH
- GRUPY SAMOSIEWKI DRZEW I KRZEWÓW LISCIASTYCH
- POJEDYNCZE DRZEWA/WE NANESIONE GEODEZYJNIE
- 333 NUMER WĘZŁA WYKAZU INWENTARYZACYJNEGO
- DRZEW DRZEWA W TERENIE

Arkusz 10 z 3

ZAMAWIAJĄCY

Mazowiecki Zarząd Dróg Wojewódzkich w Warszawie
ul. Kruczkowskiego 3
00-380 Warszawa

WYKONAWCA

INGÉROP Polska
INGEROP POLSKA SP. Z O.O.
ul. Marszałka Józefa Piłsudskiego 92, 32-050 Skawina

BRANŻA	PROJEKTANT	PODPIS
Zieleń	mgr inż. Magdalena Lisowska	

Temat: Projekt rozbudowy drogi wojewódzkiej nr 631 relacji Nowy Dwór Mazowiecki - Zegrze - Nieporęt - Łomianki - Warszawa, na odcinku od skrzyżowania z drogą wojewódzką nr 816 do granicy m. st. Warszawy z projektowaną drogą ekspresową S-17 (ok. "rondo Zielenia" na terenie gmin: Nieporęt, Radzymin, Marki, Zielonka, powiatów legionowskiego i wołomińskiego, województwa mazowieckiego.

Nazwa rysunku: INWENTARYZACJA DENDROLOGICZNA

Branża: ZIELEŃ

Stadium: KONCEPCJA

Data	Skala	Nr umowy
12.2009	1:500	249/W/I/2008

Nr rysunku: 558/Z/KP/PS/001/A10/W01/01

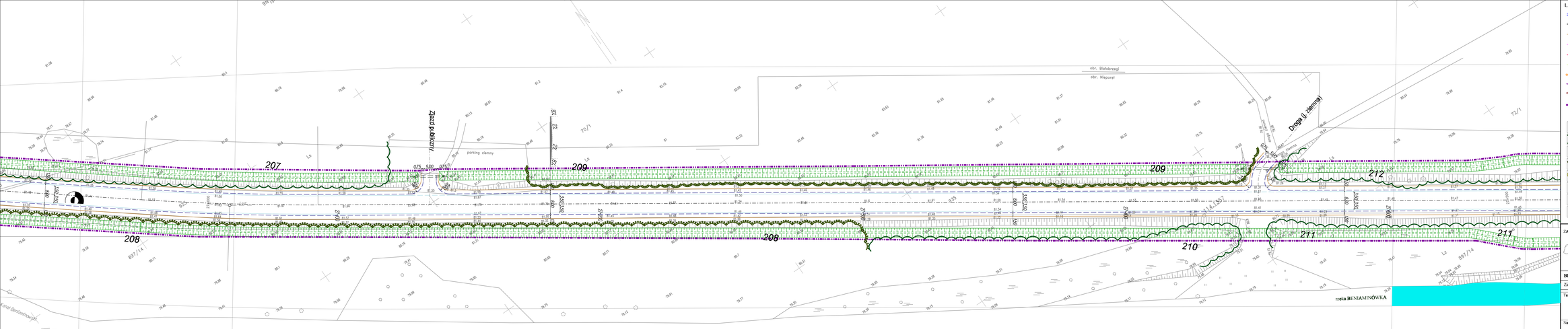
Arkusz 11 z 33
LEGENDA:
Krawężnik kamienny mostowy 25x25x60
Krawężnik bet.obrzeżowy 20x30x60
Krawężnik bet.wysoki/pły 20x30x60
Krawężnik bet.trapezowy
Krawężnik jezdni
Krawężnik pałacowy
Obrzeże bet.8x30x60
Schód przykrawężnikowy - kostka 3 rzędy
Przepust z rur betonowych
Balustrada
Obrys siatki niwelacyjnej
Wlot
Zarys organizacji ruchu (wstępny)
Barierowiercz
Projektowany rów
Barjera
Projektowany przepustowy (betonowy)
Odgrodzenie - barjera energochłonna
Granica pasa drogowego
Granica gmin
Azyle plastikowe
DRZEWA LISCIASTE ISTNIEJĄCE
GRUPY DRZEW OGRZEWNICH NARADZERNA
UNIONE DRZEW I GRUPY LEŚNE Z PRZEWAGĄ DRZEW LIŚ CIASTYCH
DRZEWA IGLASTE ISTNIEJĄCE
GRUPY LEŚNE Z PRZEWAGĄ DRZEW IGLASTYCH
GRUPY SAMOSIEWU DRZEW I KRZEWÓW LISCIASTYCH
POJEDYNCZE DRZEWA NANESIONE GEODEZYJNIE
333
NUMER WEDŁUG WYKAZU INWENTARYZACYJNEGO
BRAK DRZEWA W TERENIE
Zjazd publiczny
parking ziemny
Droga (j. ziemna)
obr. Bielobrzegi
obr. Nieporęt
rzeka BENIAMINÓWKA
207
208
209
210
211
212
LS
L=200,00
L=150,00
L=100,00
L=50,00
L=0,00
L=50,00
L=100,00
L=150,00
L=200,00
L=250,00
L=300,00
L=350,00
L=400,00
L=450,00
L=500,00
L=550,00
L=600,00
L=650,00
L=700,00
L=750,00
L=800,00
L=850,00
L=900,00
L=950,00
L=1000,00
L=1050,00
L=1100,00
L=1150,00
L=1200,00
L=1250,00
L=1300,00
L=1350,00
L=1400,00
L=1450,00
L=1500,00
L=1550,00
L=1600,00
L=1650,00
L=1700,00
L=1750,00
L=1800,00
L=1850,00
L=1900,00
L=1950,00

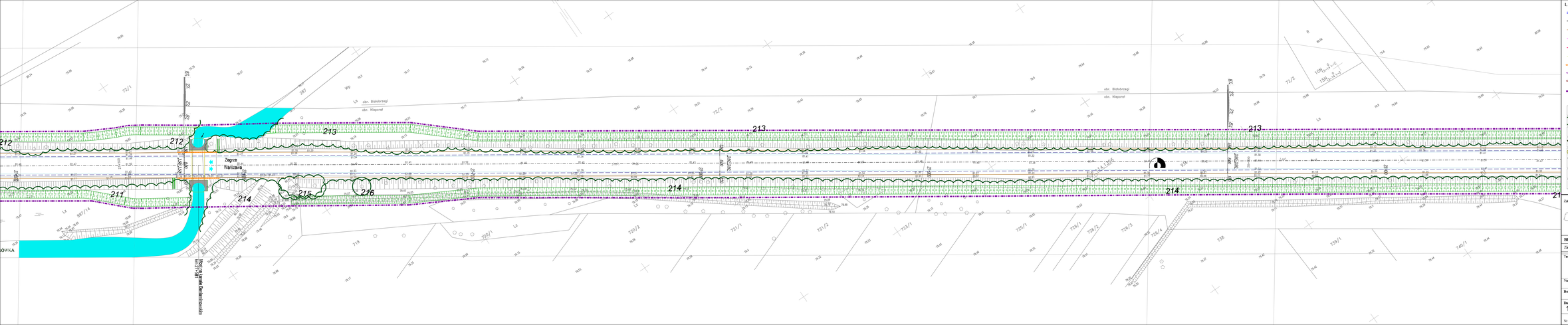
Arkusz 12 z 3
LEGENDA:
Krawężnik betonowy rozlewny 20x30x60
Krawężnik bet.obniżony
Krawężnik bet.wysokiego 20x30x60
Krawężnik bet.najazdowy
Krawężnik jabłoczy
Słupy przeciwdźwiękowe - kasetki 3 rzędy
Krawężnik granitowy
Obrzeże bet.6x30x60
Przepust z rur stalowych
Betonkrato
Wlot
Obrzeże asfaltu trójkolorowego
Zarys organizacji ruchu pieszego
Barierapasz
Przejściowy rów
Barierka
Przejściowy przepustowy rów
Odgrodzenie barierą energochłonną
Granica pasa drogowego
Granica gleb
Słupy plastikowe
DRZEWA LIŚCIASTE ISTNIEJĄCE
GRUPY DRZEW DOJRZAŁOCHWALĄCYCH
LINIOWE DRZEWA TERPY LEŚNE
Z PRZEWAGĄ DRZEW LIŚCIASTYCH
DRZEWA KLASTE STRZELIŚCE
GRUPY LEŚNE Z PRZEWAGĄ DRZEW KLASTYCH
GRUPY SAMOSIEWU DRZEW I KRZEWÓW LIŚCIASTYCH
PIELĘGNICZE DRZEWA/NE NAWESZONE GEODEZYJNIE
NUMER WĘZŁA WYKAZU INWENTARYZACYJNEGO
BRAK DRZEWA W TERENIE
ZAMAWIAJĄCY
Mazowiecki Zarząd Dróg Wojewódzkich
w Warszawie
ul. Kruczkowskiego 3
00-380 Warszawa
WYKONAWCA
INGÉROP
INGEROP POLSKA SP. Z O.O.
BRANŻA
PROJEKTANT
PODPIS
Zieleń
mgr inż. Magdalena Lisowska
Temat
Projekt rozbudowy drogi wojewódzkiej nr 631 relacji
Nowy Dwór Mazowiecki - Zegrze - Nieporęt - Marki - Warszawa na odcinku
od km 0+000 do km 9+000 długości 9,0 km
z projektowaną drogą ekspresową S-17 km. "Węzeł Zielonka" na terenie gmin:
Nieporęt, Radzymin, Marki, Zielonka, powiatów legionowskiego i wołomińskiego,
województwa mazowieckiego.
Nazwa rysunku
INWENTARYZACJA DENDROLOGICZNA
Branża
ZIELEŃ
Stadium
KONCEPCJA
Data
12.2009
Skala
1:500
Nr umowy
249/W/I/2008
Nr rysunku
558/Z/KP/PS/001/A12/W01/01

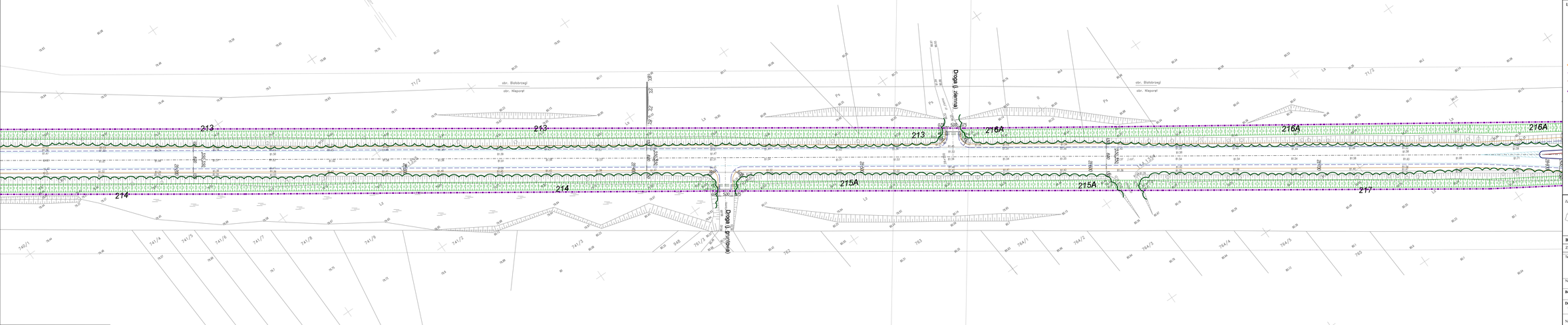

LEGENDA:

Arkusz 13 z 3

- Krawężnik betonowy rozlewny 20x30x90
- Krawężnik bet.wysokoślny 20x30x90
- Krawężnik palisada
- Obrzeże bet.8x30x90
- Betonkrata
- Obrys asfaltu /wybieralnego
- Barierograsz
- Barlera
- Ogrodzenie - barlera energochłonna
- Granica pasa drogowego
- Kojce plastikowe
- Krawężnik betonowy
- Krawężnik bet.najazdowy
- Słupki prowizoryczne - kostka 3 rzędy
- Przepust z rur stalowych
- Wlot
- Zarys organizacji ruchu pieszego
- Przyłączeniowy rów
- Przyłączeniowy przepustowy zjazdowy
- Granica gleb

DRZEWA LIŚCIASTE ISTNIEJĄCE

GRUPY DRZEW DOJRZAŁOŚCIOWO-NASIENNYCH
UNIKNĘ DRZEW GRUPY LEŚNE
Z PRZEWAGĄ DRZEW LIŚCIASTYCH
DRZEWA KLASTE ISTNIEJĄCE

GRUPY LEŚNE Z PRZEWAGĄ DRZEW KLASTYCH

GRUPY SAMOSIEWU DRZEW I KRZEWÓW LIŚCIASTYCH

POJEDYNCZE DRZEWA/NE NANIESIONE GEODEZYJNIE

333 NUMER WEDŁUG WYKAZU INWENTARYZACYJNEGO

BRAK DRZEWA W TERENIE

ZAMAWIAJĄCY

Mazowiecki Zarząd Dróg Wojewódzkich
w Warszawie
ul. Kruczkowskiego 3
00-380 Warszawa

WYKONAWCA

INGÉROP Polska
INGÉROP POLSKA SP. z o.o.
ul. Marszałka Józefa Piłsudskiego 92, 31-136 Kraków
tel. +48 12 294 94 00, fax +48 12 294 94 01, www.ingerop.pl

BRANŻA	PROJEKTANT	PODPIS
Zieleń	mgr inż. Magdalena Lisowska	

Temat:
Projekt rozbudowy drogi wojewódzkiej nr 631 relacji
Nowy Dwór Mazowiecki - Zegrze - Nieporęt - Marki - Warszawa, na odcinku
od skrzyżowania z Drogą krajową nr 61 do granicy miasta
z projektowaną drogą ekspresową S-17 tzw. "Wiązek Siekierki" na terenie gmin:
Nieporęt, Radzymin, Marki, Zielonka, powiatów legionowskiego i wołomińskiego,
województwa mazowieckiego.

Nazwa rysunku: INWENTARYZACJA DENDROLOGICZNA

Branża	Nadzór	
ZIELEŃ	KONCEPCJA	

Data	Skala	Nr umowy
12.2009	1:500	249/W/I/2008

Nr rysunku: 558/Z/KP/PS/001/A13/W01/01

Arkusz 14 z 35

LEGENDA:

- Krawężnik kamienny mostowy 20x20x100
- Krawężnik bet.wysto.jący 20x30x100
- Krawędź poboczo
- Obrzeże bet.8x30x100
- Balustrada
- Obrys obiektu inżynierskiego
- Barierograncz
- Bariera
- Odgrodzenie - bariera energochłonna
- Granica pasa drogowego
- Krawężnik bet.obniżony
- Krawężnik bet.trapezowy
- Ścieżka przykrawężnikowy - kostka 3 rzędy
- Krawędź jezdni
- Przepust z rur stalowych
- Most
- Zarys organizacji ruchu poziomej
- Projektowany rów
- Projektowany przepust/pod. z jezdnią
- Granica gmin
- Azyle pieszoiowe
- DRZEWA LISCIASTE ISTNIEJACE
- GRUPY DRZEW DOJRZAŁYCH/NASADZENIA UNIOWE DRZEW I GRUPY LEŚNE Z PRZEWAGĄ DRZEW LIŚ CIASTYCH
- DRZEWA IGLASTE ISTNIEJACE
- GRUPY LEŚNE Z PRZEWAGĄ DRZEW IGLASTYCH
- GRUPY SAMOSIEWU DRZEW I KRZEWÓW LISCIASTYCH
- POJEDYNCZE DRZEWA/NAN. NANESIONE GEODEZYJNIE
- 333 NUMER WEDLUG WYKAZU INWENTARYZACYJNEGO
- × BRAK DRZEWA W TERENIE

ZAMAWIAJĄCY

Mazowiecki Zarząd Dróg Wojewódzkich w Warszawie
ul. Kruczkowskiego 3
00-380 Warszawa

WYKONAWCA

INGÉROP Polska
INGEROP POLSKA SP. Z O.O.
ul. Bacha 4/6 00-777 WARSZAWA
tel. +48 (22) 572 14 00 fax: +48 (22) 572 14 01

BRANŻA	PROJEKTANT	PODPIS
Zieleń	mgr inż. Magdalena Lisowska	

Temat: Projekt rozbudowy drogi wojewódzkiej nr 631 relacji Nowy Dwór Mazowiecki - Zegrze - Nieporęt - Marki - Warszawa, na odcinku: od skrzyżowania z drogą krajową nr 61 do granicy węzła z projektowaną drogą ekspresową S-17 tzw. "Trójkąt Zielonka" na terenie gmin: Nieporęt, Radzymin, Marki, Zielonka, powiatów legionowskiego i wołomińskiego, województwa mazowieckiego.

Nazwa rysunku: INWENTARYZACJA DENDROLOGICZNA

Branża	Stadium	
ZIELEŃ	KONCEPCJA	
Data	Skala	Nr umowy
12.2009	1:500	249/W/I/2008

Nr rysunku 558/Z/KP/PS/001/A14/W01/01

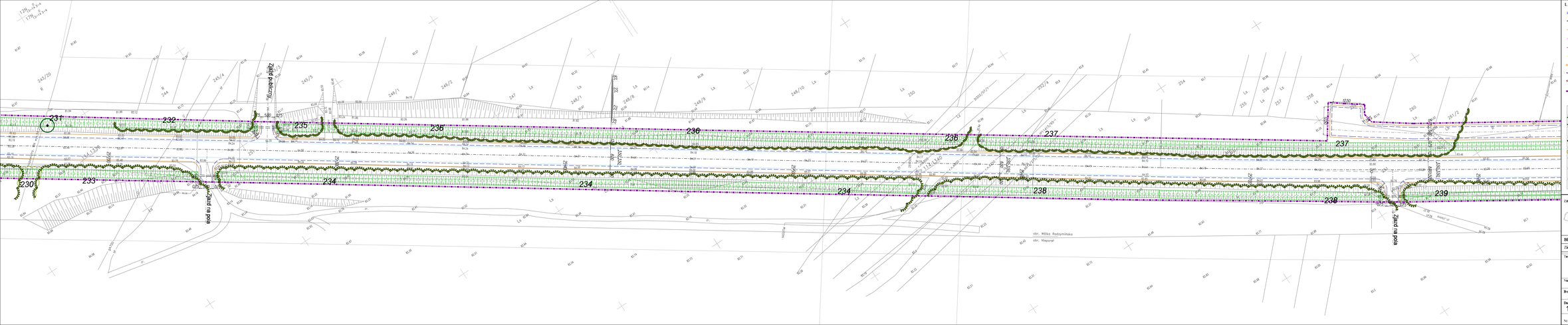

BRANŻA	PROJEKTANT	PODPIS
Zieleń	mgr inż. Magdalena Lisowska	

ZAMAWIAJĄCY

Mazowiecki Zarząd Dróg Wojewódzkich
w Warszawie
ul. Kruczkowskiego 3
00-380 Warszawa

WYKONAWCA

INGÉROP Polska
INGÉROP POLSKA SP. Z O.O.
ul. Domaniewska 49, 02-672 Warszawa
tel. 22 542 40 00, fax 22 542 40 01

Temat:
Projekt rozbudowy drogi wojewódzkiej nr 631 relacji
Nowy Dwór Mazowiecki - Zegrze - Nagoryń - Marki - Warszawa na odcinku
od skrzyżowania z drogą krajową nr 61 do granicy miasta
z projektowaną drogą ekspresową S-17 km. "Węzeł Zielonka" na terenie gmin:
Nagoryń, Radzymin, Marki, Zielonka, powiatów legionowskiego i wołomińskiego,
województwa mazowieckiego.

Nazwa rysunku: INWENTARYZACJA DENDROLOGICZNA

Branża	Stadium	
ZIELEŃ	KONCEPCJA	
Data: 12.2009	Skala: 1:500	Nr umowy: 249/W/I/2008

Nr rysunku: 558/Z/KP/PS/001/A15/W01/01

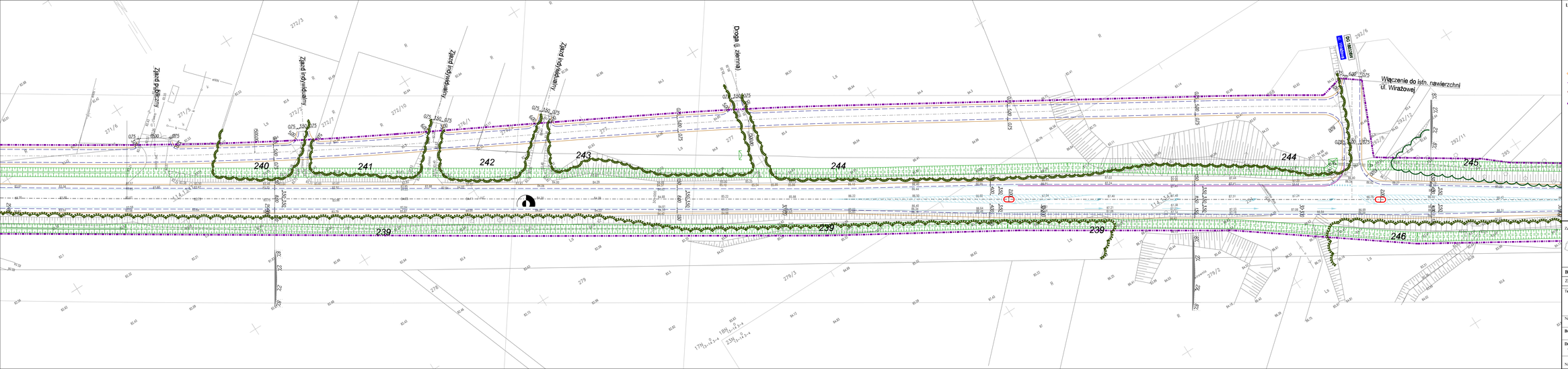

ZAMAWIAJĄCY

Mazowiecki Zarząd Dróg Wojewódzkich w Warszawie
ul. Kruczkowskiego 3
00-380 Warszawa

WYKONAWCA

INGÉROP POLSKA SP. Z O.O.
ul. Marszałka Józefa Piłsudskiego 92
05-077 Warszawa - Wesoła

BRANŻA	PROJEKTANT	PODPIS
Zieleń	mgr inż. Magdalena Lisowska	

Temat: Projekt rozbudowy drogi wojewódzkiej nr 631 relacji Nowy Dwór Mazowiecki - Zegrze - Nieporęt - Marki - Warszawa, na odcinku: od skrzyżowania z drogą krajową nr 61 do granicy miasta z projektowaną drogą ekspresową S-17 tzw. "Węzeł Zaściańki" na terenie gmin: Nieporęt, Radzymin, Marki, Zielonka, powiatów legionowskiego i wołomińskiego, województwa mazowieckiego.

Nazwa rysunku: INWENTARYZACJA DENDROLOGICZNA

Branża	Stadium	
ZIELEŃ	KONCEPCJA	
Data: 12.2009	Skala: 1:500	Nr umowy: 249/W/I/2008

Nr rysunku: 558/Z/KP/PS/001/A16/W01/01

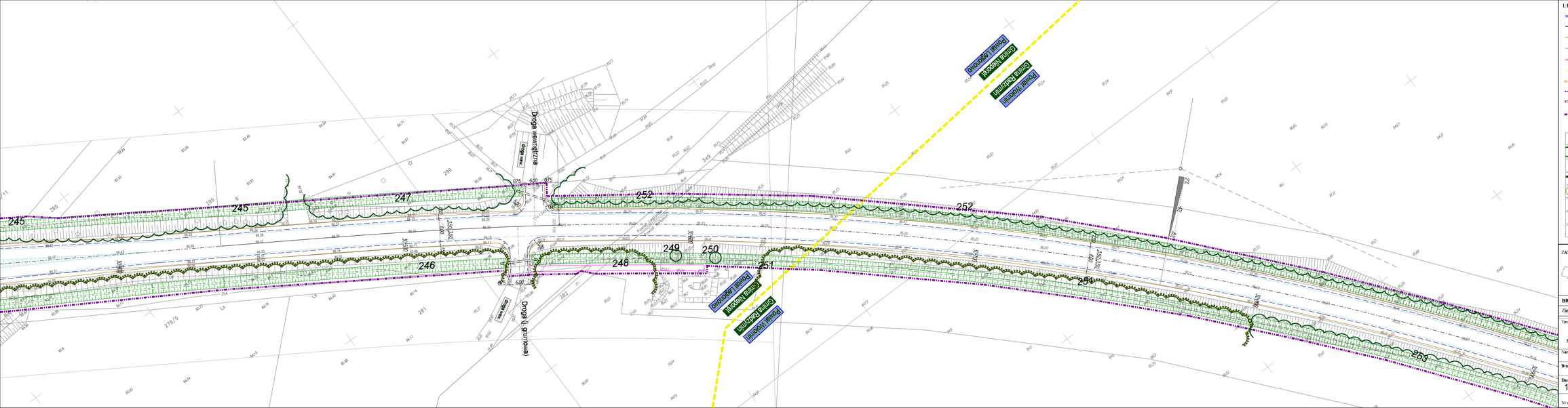
Droga wewnętrzna
Droga wewn.
Droga ½ gruntowa
Droga wewn.
Droga ½ gruntowa
Droga ½ gruntowa
Droga ½ gruntowa
Droga ½ gruntowa
Droga ½ gruntowa
Droga ½ gruntowa
245
246
247
248
249
250
251
252
253
254
255
256
257
258
259
260
261
262
263
264
265
266
267
268
269
270
271
272
273
274
275
276
277
278
279
279/3
280
281
282
283
284
285
286
287
288
289
290
291
292
293
294
295
296
297
298
299
300
301
302
303
304
305
306
307
308
309
310
311
312
313
314
315
316
317
318
319

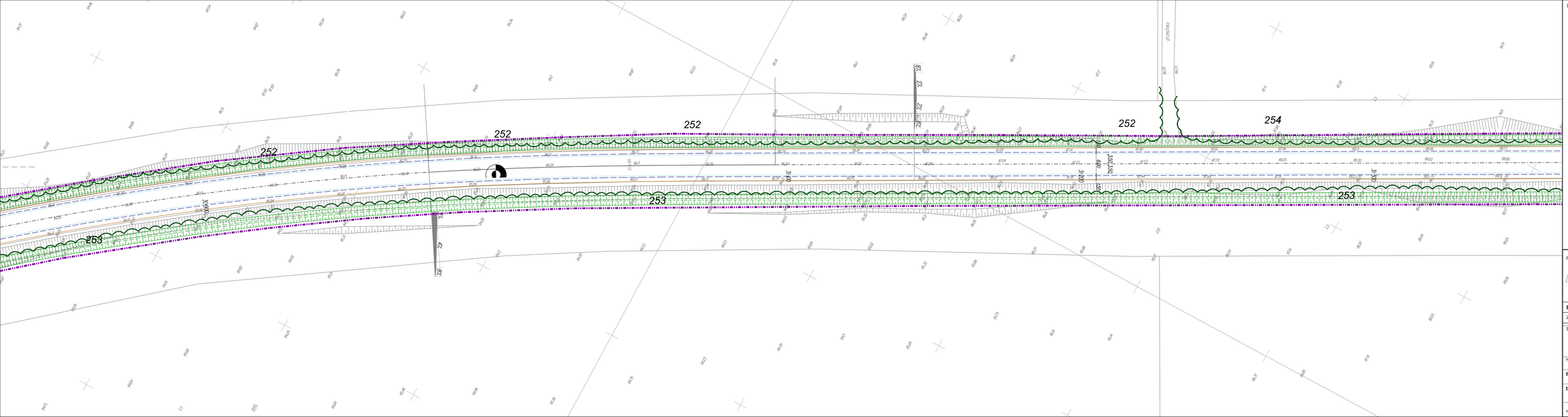

LEGENDA:

Arkusz 18 z 35

- Krawężnik kamienny rozebrany 20x30x00
- Krawężnik bet.wysoki/pop 20x30x00
- Krawężnik zabezp
- Obrzeże bet.6x30x00
- Balustrada
- Obrys obiektu inżynierskiego
- Barierapropsz
- Bariera
- Odgrodzenie - bariera energochłonna
- Granica pasa drogowego
- Azyle pieszoWowe
- Krawężnik bet.obniżony
- Krawężnik bet.najazdowy
- Ścieżka przyrowerzbikowa - kostka 3 rzędy
- Krawężnik łączeni
- Przepust z rur stalowych
- Most
- Zarys organizacji ruchu pozlomej
- Projektowany rów
- Projektowany przepustpod jezdnią
- Granica gmin

DRZEWA LISCIASTE ISTNIEJACE

GRUPY DRZEW OD/RZIAYCH/ASADZENIA UNOWE DRZEW I GRUPY LESNE Z PRZEWAGA DRZEW LIS CIASTYCH

DRZEWA IGLASTE ISTNIEJACE

GRUPY LESNE Z PRZEWAGA DRZEW IGLASTYCH

GRUPY SAMOSIEWU DRZEW I KRZEWOW LISCIASTYCH

POJEDYNCZE DRZEWA/WNE NANIESONE GEODEZYJNIE

333 NUMER WEDUG WYKAZU INWENTARYZACYJNEGO

× BRAK DRZEWA W TERENIE

ZAMAWIAJĄCY

Mazowiecki Zarząd Dróg Wojewódzkich w Warszawie
ul. Kruczkowskiego 3
00-380 Warszawa

WYKONAWCA

INGÉROP POLSKA SP. Z O.O.
ul. Bartycka 18C, 00-716 WARSZAWA
tel. +48 22 577 11 00 fax +48 22 577 11 01

BRANŻA	PROJEKTANT	PODPIS
Zieleń	mgr inż. Magdalena Lisowska	

Temat: Projekt rozbudowy drogi wojewódzkiej nr 631 relacji Nowy Dwór Mazowiecki - Zegrze - Nieporęt - Marki - Warszawa, na odcinku: od skrzyżowania z drogą krajową nr 61 do granicy węzła z projektowaną drogą ekspresową S-17 "tzw. "Węzeł Zielonka" na terenie gmin: Nieporęt, Radzymin, Marki, Zielonka, powiatów legionowskiego i wołomińskiego, województwa mazowieckiego.

Nazwa rysunku: INWENTARYZACJA DENDROLOGICZNA

Branża	Stadium	
ZIELEŃ	KONCEPCJA	
Data: 12.2009	Skala: 1:500	Nr umowy: 249/W/I/2008

Nr rysunku: 558/Z/KP/PS/001/A18/W01/01

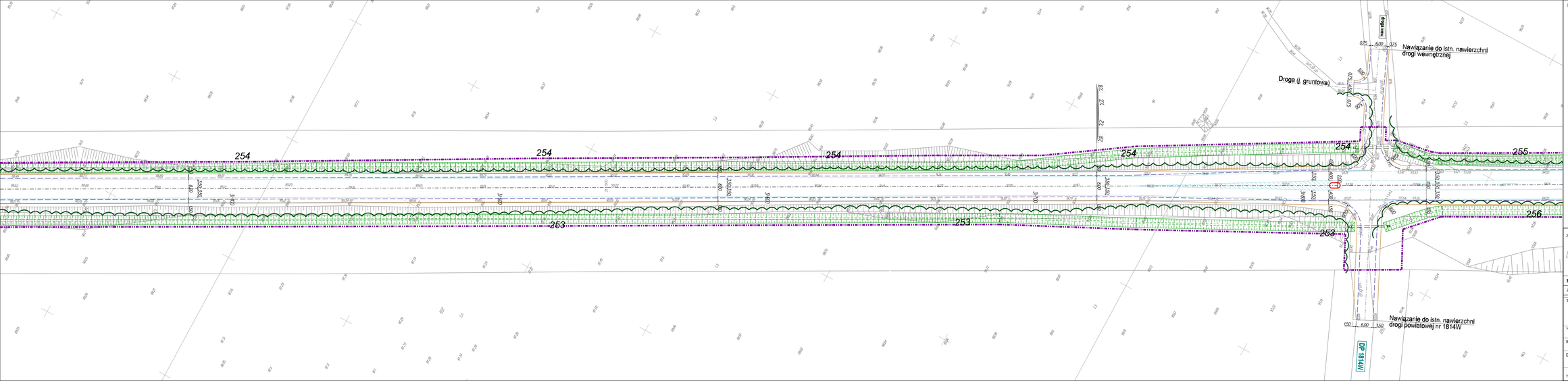

LEGENDA:

- Krawężnik kamienny nastawny (20x25x100)
- Krawężnik bet.wysfrzący (20x30x100)
- Krawężnik pobocza
- Obrzeże bet.8x30x100
- Balustrada
- Obrys obiektu inżynierskiego
- Barierosprzęt
- Bariera
- Odpływnik - bariera energochłonna
- Granica pasa drogowego
- Słupek plastikowy
- DRZEWA LISCIASTE ISTNIEJĄCE
- GRUPY DRZEW OZDRZEWCZYCH/NASADZENIA LINOWE DRZEW I GRUPY LEŚNE Z PRZEWAGĄ DRZEW LIŚCIASTYCH
- DRZEWA KLASTE ISTNIEJĄCE
- GRUPY LEŚNE Z PRZEWAGĄ DRZEW KLASTYCH
- GRUPY SAMOSIEWU DRZEW I KRZEWÓW LISCIASTYCH
- POJEDYNCZE DRZEWA/KRZEWY NAMIERZONE GEODEZYJNIE
- 333 NUMER WEDŁUG WYKAZU INWENTARYZACYJNEGO
- × BRAK DRZEWA W TERENIE
- Krawężnik bet.obniżony
- Krawężnik bet.trapezowy
- Ścieżka przykrawężnikowa - kostka 3 rzędy
- Krawędź jezdni
- Przepust z rur stalowych
- Wlot
- Zatoka organizacji ruchu pieszego
- Projektowany rów
- Projektowany przepustowi z płytami
- Granica gmin

Arkusz 19 z 3

ZAMAWIAJĄCY

Mazowiecki Zarząd Dróg Wojewódzkich w Warszawie
ul. Kruczkowskiego 3
00-380 Warszawa

WYKONAWCA

INGÉROP Polska
INGEROP POLSKA SP. Z O.O.
ul. Bacha 14/16 00-772 WARSZAWA
tel. (48 22) 653 80 00 fax (48 22) 653 80 01

BRANŻA	PROJEKTANT	PODPIS
Zieleń	mgr inż. Magdalena Lisowska	

Temat: Projekt rozbudowy drogi wojewódzkiej nr 631 relacji Nowy Dwór Mazowiecki - Zagroże - Nieporęt - Marki - Warszawa, na odcinku: od skrzyżowania z drogą krajową nr 61 do granicy miasta z projektowaną drogą ekspresową S-17 tzw. "Węzeł Zaleśnica" na terenie gmin: Nieporęt, Radzymin, Marki, Zielonka, powiatów legionowskiego i wołomińskiego, województwa mazowieckiego.

Nazwa rysunku: INWENTARYZACJA DENDROLOGICZNA

Branża	Stadium	
ZIELEŃ	KONCEPCJA	
Data: 12.2009	Skala: 1:500	Nr umowy: 249/W/I/2008

Nr rysunku: 558/Z/KP/PS/001/A19/W01/01

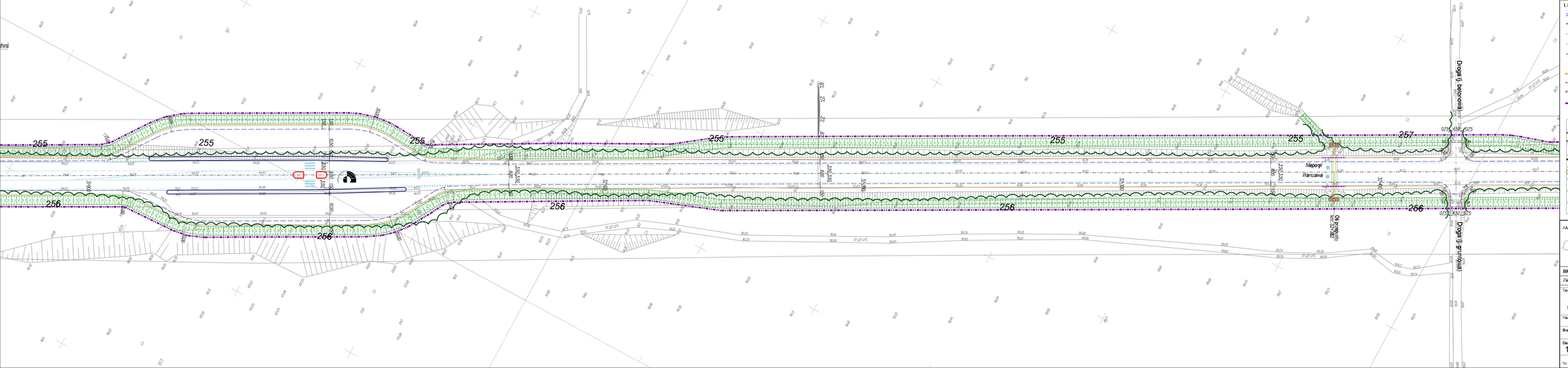

LEGENDA:

Arkusz 20 z 33

- Krawężnik kamienny możliwy 20x30x60
- Krawężnik bet.wysoki/szy 20x30x60
- Krawężnik jezdnia
- Obrzeże bet.6x30x60
- Bekstrato
- Obrys obiektu inżynierskiego
- Barierapracz
- Bariera
- Odgrodzenie - bariera energoch.
- Granica pasa drogowego
- Krawężnik bet.obniżony
- Krawężnik bet.trapezowy
- Ścieżk przykrawężnikowy - kostka 3 rzędy
- Krawężnik jezdnii
- Przepust z rur stalowych
- Most
- Zarys organizacji ruchu zastępczej
- Projektowany rów
- Projektowane przepustowe zjazdowi
- Granica gmin
- Kąpie pizdrikowe
- DRZEWA LISCIASTE ISTNIEJĄCE
- GRUPY DRZEW OKRZAŻNOCHARAKTERZE LUB/WE DRZEW I GRUPY LEŚNE Z PRZEWAGĄ DRZEW LIŚCIASTYCH
- DRZEWA IGLASTE ISTNIEJĄCE
- GRUPY LEŚNE Z PRZEWAGĄ DRZEW IGLASTYCH
- GRUPY SAMOSIEWU DRZEW I KRZEWÓW LIŚCIASTYCH
- POJEDYNCZE DRZEWA/NE NANESIONE GEODEZYJNIE
- 333 NUMER WEDŁUG WYKAZU INWENTARYZACYJNEGO
- × BRAK DRZEWA W TERENIE

ZAMAWIAJĄCY

Mazowiecki Zarząd Dróg Wojewódzkich w Warszawie
ul. Kruczkowskiego 3
00-380 Warszawa

WYKONAWCA

INGÉROP TRYB
INGÉROP POLSKA SP. Z O.O.
ul. Marszałka Józefa Piłsudskiego 92, 35-959 Rzeszów
tel. 17 851 80 00, fax 17 851 80 01

BRANŻA	PROJEKTANT	PODPIS
Zieleń	mgr inż. Magdalena Lisowska	

Temat: Projekt rozbudowy drogi wojewódzkiej nr 631 relacji Nowy Dwór Mazowiecki - Zegrze - Nieporęt - Marki - Warszawa, na odcinku: od skrzyżowania z drogą krajową nr 61 do granicy miasta z projektowaną drogą ekspresową S-17 tzw. "Węzeł Zaściankiki" na terenie gmin: Nieporęt, Radzymin, Marki, Zielonka, powiatów legionowskiego i wołomińskiego, województwa mazowieckiego.

Nazwa rysunku: INWENTARYZACJA DENDROLOGICZNA

Branża	Stadium	
ZIELEŃ	KONCEPCJA	
Data: 12.2009	Skala: 1:500	Nr umowy: 249/W/I/2008

Nr rysunku: 558/Z/KP/PS/001/A210W01/01

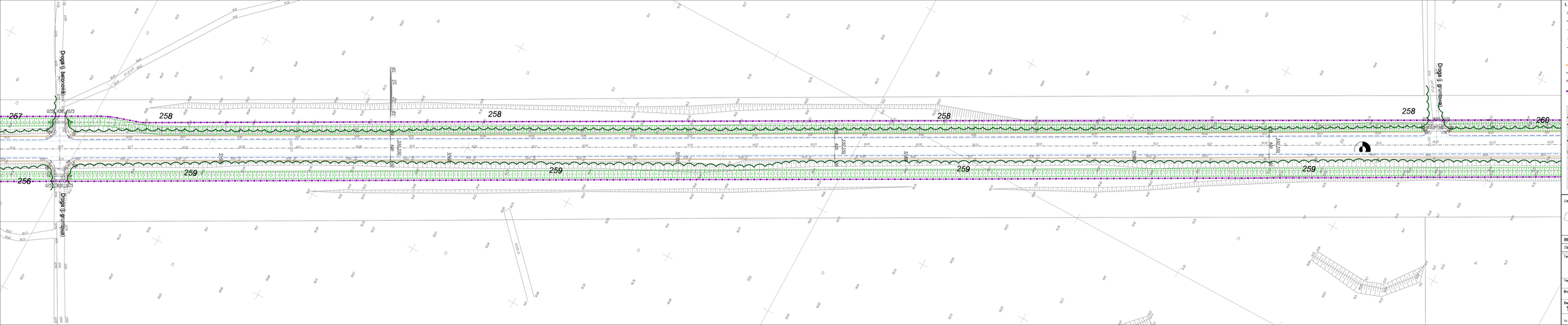
Arkusz 21 z 3
LEGENDA:
Krawężnik betonowy rozlewny 20x30x60
Krawężnik bet.wysfrzałany 20x30x60
Krawężnik palisadowy
Obrzeże bet.8x30x60
Balustrada
Obrys siatki hydroizolacji
Barierporęcz
Bariera
Odgrodzenie i bariera energoklimo
Granica pasa drogowego
Słupy pikietażowe
DRZEWA LIŚCIASTE ISTNIEJĄCE
GRUPY DRZEW DOPRZAŃCHOWAGĘZEŃNA
LINIOWE DRZEWA TORÓW LEŚNE
Z PRZEWAGĄ DRZEW LIŚCIASTYCH
DRZEWA KLATEŚ STNIEJĄCE
GRUPY LEŚNE Z PRZEWAGĄ DRZEW KLATSTYCH
GRUPY SAMOSIEWI DRZEW I KRZEWÓW LIŚCIASTYCH
PSEUDONYCZE DRZEWALNE NAMIESONE GEOSEZYUNE
NUMER WEDŁUG WYKAZU INWENTARYZACYJNEGO
BRAK DRZEWA W TERENIE
Krawężnik bet.obniżony
Krawężnik bet.frzęczany
Słupy przewodniczy - kasta 3 rzędy
Krawężnik bazalt
Przepust z rur stalowych
Wlot
Zarys organizacji ruchu pieszego
Przejściowy rów
Przejściowy przepustowy zjazdowy
Granica gleb
257
258
259
260
266
Droga gruntowa
Droga gruntowa
ZAMAWIAJĄCY
Mazowiecki Zarząd Dróg Wojewódzkich w Warszawie
ul. Kruczkowskiego 3
00-380 Warszawa
WYKONAWCA
INGÉROP Polska
INGÉROP POLSKA SP. Z O.O.
BRANŻA
PROJEKTANT
PODPIS
Zieleń
mgr inż. Magdalena Lisowska
Temat:
Projekt rozbudowy drogi wojewódzkiej nr 631 relacji Nowy Dwór Mazowiecki - Zegrze - Nieborów - Mińsk - Warszawa na odcinku od km 0+000 do km 9+000 długości 9,000 km, w tym budowa ronda na skrzyżowaniu z projektowaną drogą wnętrzową S-17 km. "Wiązar Zielonka" na terenie gmin: Nieborów, Radzymin, Marki, Zielonka, powiatów legionowskiego i wołomińskiego, województwa mazowieckiego.
Nazwa rysunku
INWENTARYZACJA DENDROLOGICZNA
Branża
ZIELEŃ
Stadium
KONCEPCJA
Data
12.2009
Skala
1:500
Nr umowy
249/W/I/2008
Nr rysunku
558/Z/KP/PS/001/A21/W01/01

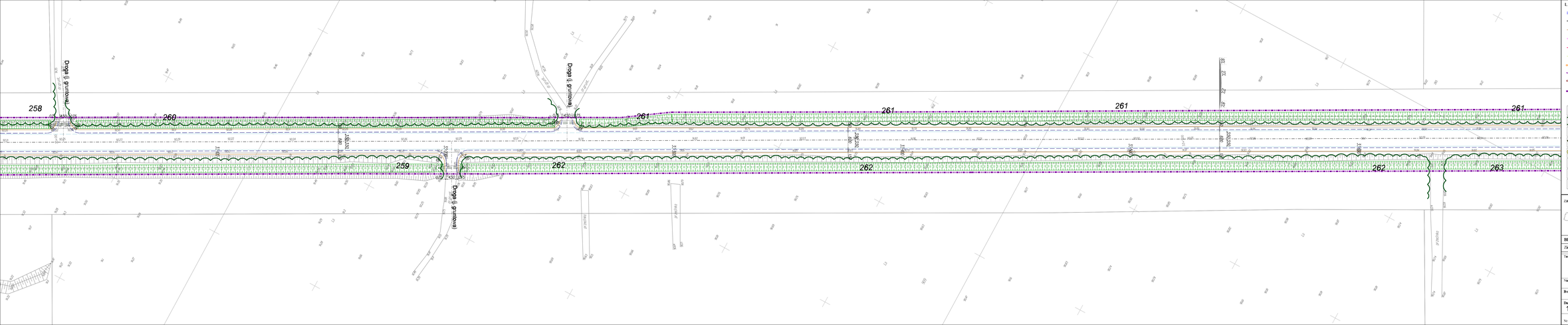
Droga gruntowa
Droga gruntowa
Droga gruntowa
258
259
260
261
261
261
261
262
262
262
263
22
22
22

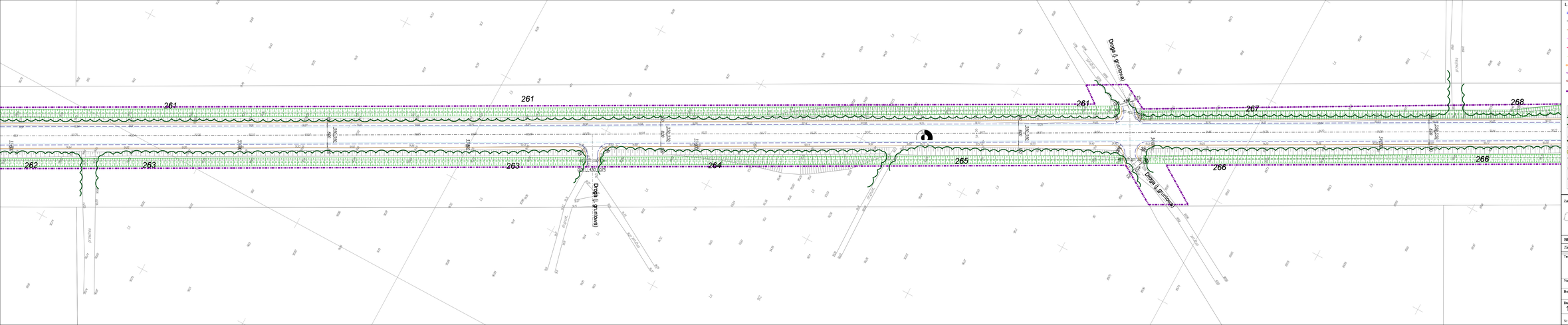

LEGENDA:

Arkusz 23 z 3

- Krawężnik betonowy rozdzielczy 20x30x80
- Krawężnik betonowy 20x30x80
- Krawężnik betonowy 20x30x80
- Krawężnik betonow

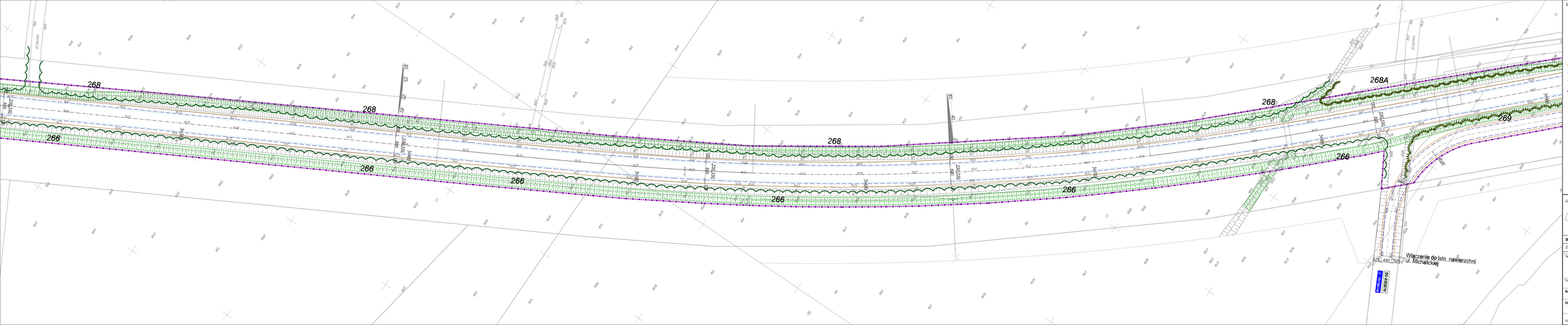

LEGENDA:

Arkusz 24 z 2

- Krawężnik kamienny rozsiwy 20x30x80
- Krawężnik bet.wysfrząty 20x30x80
- Krawężnik betonowy
- Obrzeże bet.8x30x80
- Betonirado
- Obrzeże asfaltu trójkolorowego
- Barierapracz
- Barierra
- Odgrodzenie - barierra energochłonna
- Granica pasa drogowego
- Słupy plastikowe
- Krawężnik bet.obniżony
- Krawężnik bet.najazdowy
- Ścieżka pieszo-rowerowa - kostka 3 rzędy
- Krawężnik bazalt
- Przepust z rur stalowych
- Wlot
- Zasięg organizacji ruchu pieszego
- Przejściowy rów
- Przejściowy przepustowy rów
- Granica gleb

DRZEWA LIŚCIASTE ISTNIEJĄCE

GRUPY DRZEW DOURZĄDKOWANA/SZYKNA
UNIKNĘ DRZEW GRUPY LEŚNE
Z PRZEWAGĄ DRZEW LIŚCIASTYCH

DRZEWA KLASTE STRWIŁKĘ

GRUPY LEŚNE Z PRZEWAGĄ DRZEW KLASTYCH

GRUPY SAMOSIEWU DRZEW I KRZEWÓW LIŚCIASTYCH

POJEDYNCZE DRZEWA/NE NANIESIONE GEODEZYJNIE

333 NUMER WEDŁUG WYKAZU INWENTARYZACYJNEGO

BRAK DRZEWA W TERENIE

ZAMAWIAJĄCY

Mazowiecki Zarząd Dróg Wojewódzkich
w Warszawie
ul. Kruczkowskiego 3
00-380 Warszawa

WYKONAWCA

INGÉROP Polska

INGÉROP POLSKA SP. Z O.O.
ul. Marszałka Józefa Piłsudskiego 92, 35-304 Rzeszów

BRANŻA	PROJEKTANT	PODPIS
Zieleń	mgr inż. Magdalena Lisowska	

Temat:
Projekt rozbudowy drogi wojewódzkiej nr 631 relacji
Nowy Dwór Mazowiecki - Zegrze - Nowiny - Marki - Ołtarzewo, na odcinku
od skrzyżowania z drogą krajową nr 61 do granicy miasta
z projektowaną drogą ekspresową S-17 km. "Wiązar Zieleniów" na terenie gmin:
Nasipong, Radzymin, Marki, Zielonka, powiatów legionowskiego i wołomińskiego,
województwa mazowieckiego.

Nazwa rysunku: INWENTARYZACJA DENDROLOGICZNA

Branża	ZIELEŃ	Nadzór	KONCEPCJA	
Data 12.2009	Skala 1:500			Nr umowy 249/W/I/2008

Nr rysunku 558/Z/KP/PS/001/A24/W01/01

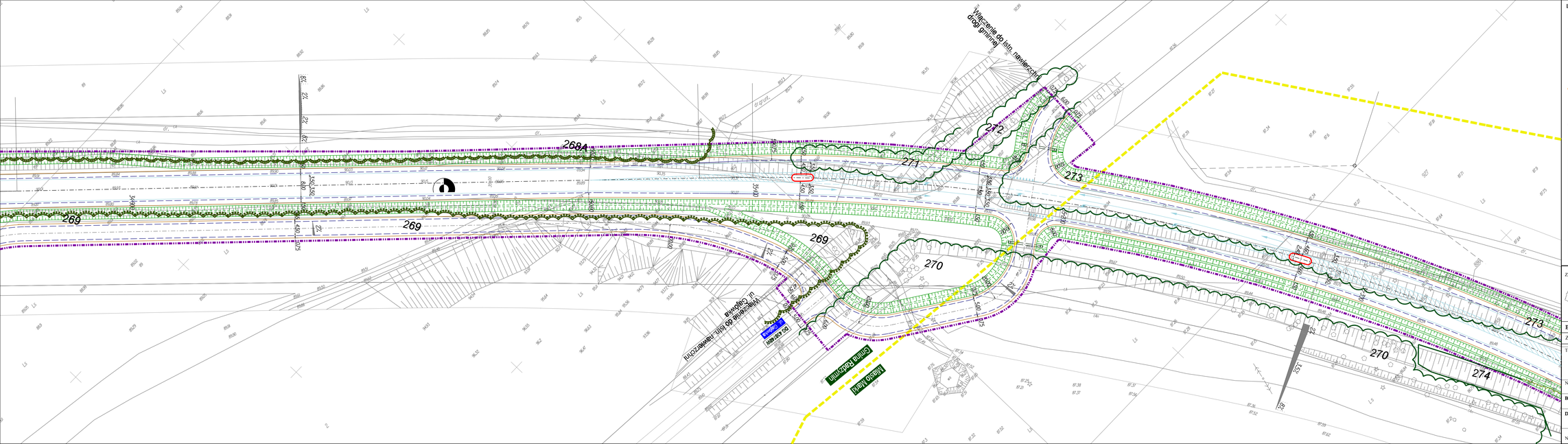

LEGENDA:

Arkusz 25 z 35

- Krawężnik kamienny rzędowy 20x20x00
- Krawężnik bet.wysto/zjazy 20x30x00
- Krawężnik pobocze
- Obrzeże bet.8x30x00
- Balustrada
- Obrys obiektu inżynierskiego
- Barierosprycz
- Barlera
- Odgrzewnie - barlera energochłonna
- Granica pasa drogowego
- Krawężnik bet.obrzeży
- Krawężnik bet.trapezowy
- Schód przykrawężnikowy - rozstaw 3 rzędy
- Krawężnik jezdni
- Przepust z rur stalowych
- Mast
- Zarys organizacji ruchu pieszego
- Projektowany rów
- Projektowany przepust z jezdnią
- Granica gmin
- Azyle plastikowe
- DRZEWA LISCIASTE ISTNIEJACE
- GRUPY DRZEW DOJRZAŁYCH,NASADZENIA LINIOWE, DRZEW I GRUPY LESNE Z PRZEWAGA DRZEW LIS CIASTYCH
- DRZEWA KLASTE ISTNIEJACE
- GRUPY LESNE Z PRZEWAGA DRZEW IGLASTYCH
- GRUPY SAMOSIEWU DRZEW I KRZEWOW LISCIASTYCH
- POJEDYNCZE DRZEWA,NIE NANESIONE GEODEZYJNIE
- 333 NUMER WEDLUG WYKAZU INWENTARYZACYJNEGO
- × BRAK DRZEWA W TERENIE

ZAMAWIAJĄCY

Mazowiecki Zarząd Dróg Wojewódzkich w Warszawie
ul. Kruczkowskiego 3
00-380 Warszawa

WYKONAWCA

INGÉROP POLSKA
INGEROP POLSKA SP. Z O.O.
ul. Barlicka 18/ 00-777 WARSZAWA
tel. +48 22 777 14 00 fax. +48 22 777 14 01

BRANŻA	PROJEKTANT	PODPIS
Zieleń	mgr inż. Magdalena Lisowska	

Temat: Projekt rozbudowy drogi wojewódzkiej nr 631 relacji Nowy Dwór Mazowiecki - Zegrze - Nieporęt - Marki - Warszawa, na odcinku: od skrzyżowania z drogą krajową nr 61 do granicy węzła z projektowaną drogą ekspresową S-17 tzw. "Węzeł Zielonka" na terenie gmin: Nieporęt, Radzymin, Marki, Zielonka, powiatów legionowskiego i wołomińskiego, województwa mazowieckiego.

Nazwa rysunku: INWENTARYZACJA DENDROLOGICZNA

Branża	Stadium	
ZIELEŃ	KONCEPCJA	
Data: 12.2009	Skala: 1:500	Nr umowy: 249/W/I/2008

Nr rysunku: 558/Z/KP/PS/001/A25/W01/01

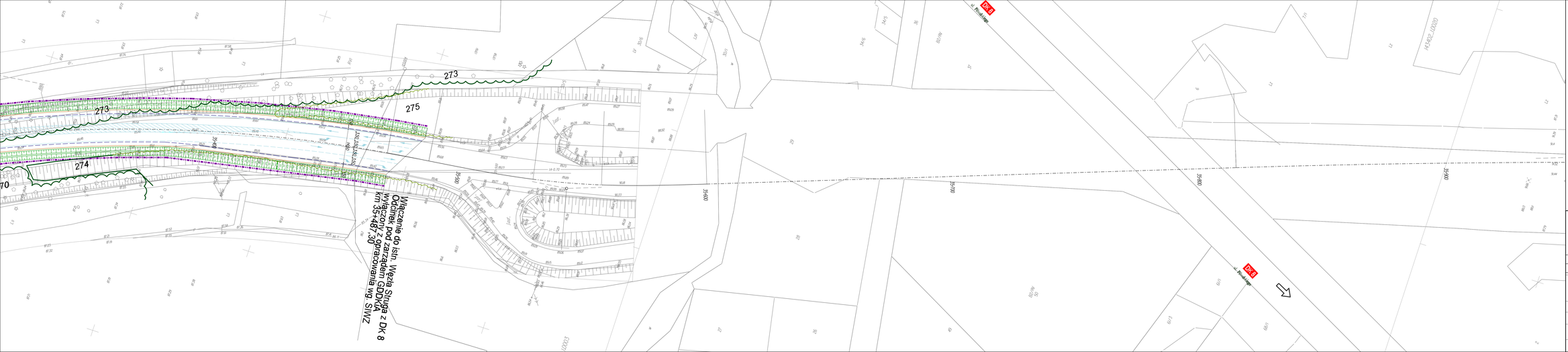
DK 8
ul. Prudnicka
273
275
274
Włączenie do istn. Węzła Struga z DK 8
Odcinek pod zarządem GDDKiA
Wyłączony z opracowania GDDKiA
km 35+487,30 opracowania wg. SIWZ
35+400
35+500
35+600
35+700
35+800
35+900
36+000
36+100
36+200
36+300
36+400
36+500
36+600
36+700
36+800
36+900
37+000
37+100
37+200
37+300
37+400
37+500
37+600
37+700
37+800
37+900
38+000
38+100
38+200
38+300
38+400
38+500
38+600
38+700
38+800
38+900
39+000
39+100
39+200
39+300

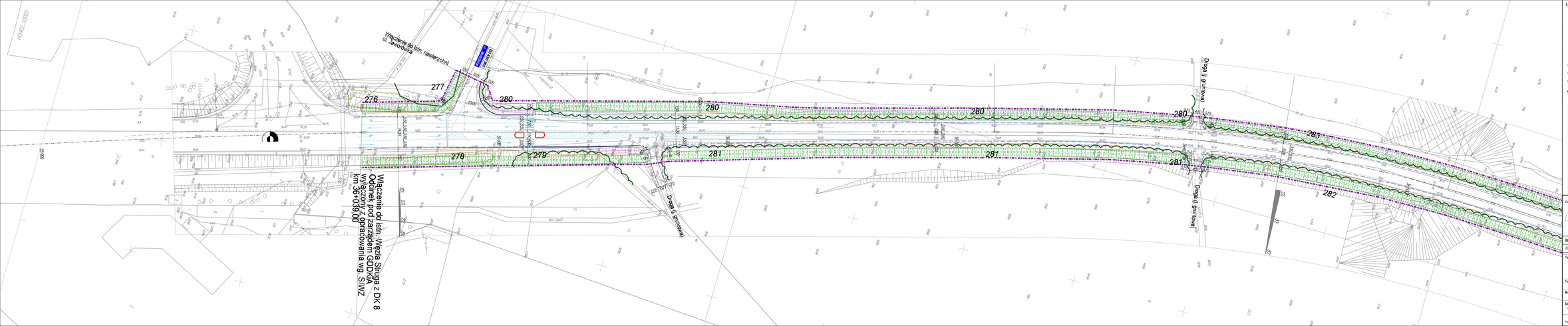
Włączenie do istn. nawierzchni ul. Jarosławska
Włączenie do istn. Węzła Struga z DK 8 Odcinek pod Zarządem GDDKiA km 36+039,00 Opracowania wg. SIWZ
Droga (i gruntowna)
Droga (i gruntowna)
Droga (i gruntowna)
276
277
278
279
280
281
282
283
ZOTOR 1/20
ZOTOR 1/20
ZOTOR 1/20

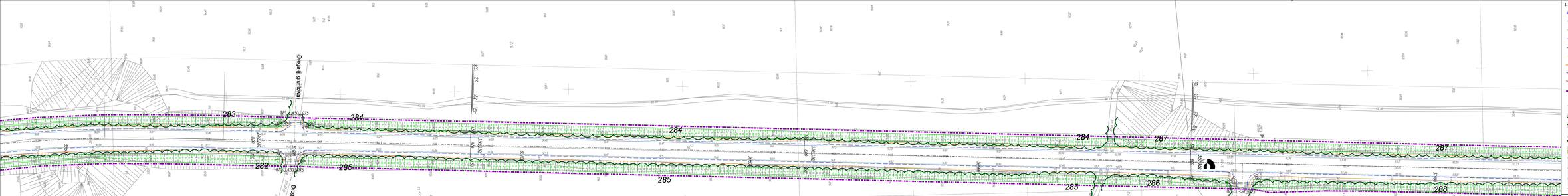

LEGENDA:

- Krawężnik betonowy rozdzielczy 20x30x90
- Krawężnik bet.wysokoprzy 20x30x90
- Krawężnik jabłoczny
- Obrzeże bet.8x30x90
- Betonkrato
- Obrys obiektu hydrotechnicznego
- Barierapracz
- Bariera
- Ogrodzenie i bariera energochłonna
- Granica pasa drogowego
- Słupy pikietażowe
- Krawężnik betonowy
- Krawężnik bet.wysokoprzy
- Ścieżka pieszo-rowerowa - kostka 3 rzędy
- Przepust z rur stalowych
- Most
- Zasięg organizacji ruchu pieszego
- Przejściowy rów
- Przejściowy przepustowy zjazdowy
- Granica gleb
- DRZEWA LIŚCIASTE ISTNIEJĄCE
- GRUPY DRZEW DOJRZAŁOŚCIWYKASZEŃNA UNIKNĘ DRZEW TORYM LEŚNE Z PRZEWAGĄ DRZEW LIŚCIASTYCH
- DRZEWA KLATEŁ STRWIŁKĘ
- GRUPY LEŚNE Z PRZEWAGĄ DRZEW KLATEŁCH
- GRUPY SAMOSIEWU DRZEW I KRZEWÓW LIŚCIASTYCH
- PEŁCZYNCZE DRZEWALNE WNIESIONE GEODEZYJNIE
- 333 NUMER WEDŁUG WYKAZU INWENTARYZACYJNEGO
- BRAK DRZEWA W TERENIE

Arkusz 28 z 3

ZAMAWIAJĄCY

Mazowiecki Zarząd Dróg Wojewódzkich
w Warszawie
ul. Kruczkowskiego 3
00-380 Warszawa

WYKONAWCA

INGÉROP POLSKA
INGEROP POLSKA SP. z o.o.
ul. Domaniewska 49, 02-672 Warszawa
tel. (22) 542 54 00, fax (22) 542 54 01

BRANŻA	PROJEKTANT	PODPIS
Zieleń	mgr inż. Magdalena Lisowska	

Temat: Projekt rozbudowy drogi wojewódzkiej nr 631 relacji Nowy Dwór Mazowiecki - Zegrze - Nieborów - Mińsk - Warszawa na odcinku od km 0+000 do km 9+000 długości 9,000 km, w tym budowa nowej z projektowaną drogą ekspresową S-17 km. "Węzeł Zielonka" na terenie gmin: Nieborów, Radzymin, Marki, Zielonka, powiatów legionowskiego i wołomińskiego, województwa mazowieckiego.

Nazwa rysunku: INWENTARYZACJA DENDROLOGICZNA

Branża	Stadium	
ZIELEŃ	KONCEPCJA	

Data	Skala	Nr umowy
12.2009	1:500	249/W/I/2008

Nr rysunku: 558/Z/KP/PS/001/A28/W01/01

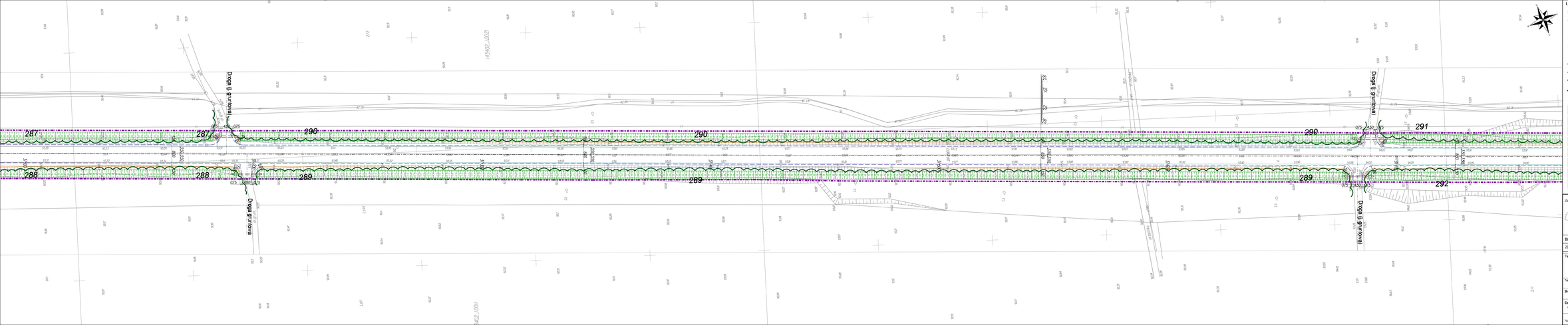
287
288
289
290
291
292
Droga gruntowa
Droga gruntowa
Droga gruntowa
Droga gruntowa
K1402_1D(0)
K1402_1D(0)
K1402_1D(0)

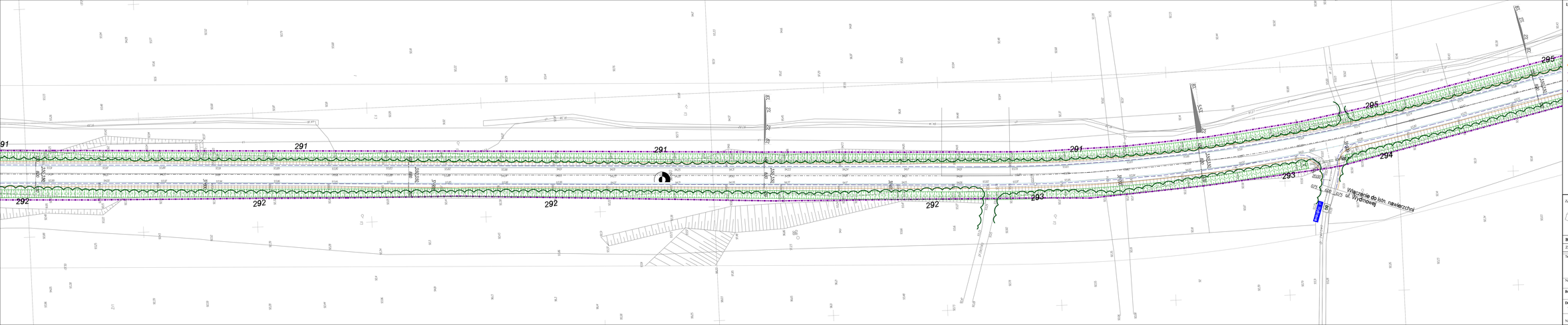

LEGENDA:

Arkusz 30 z 3

- Krawężnik betonowy rozlewny 20x30x60
- Krawężnik bet.wysfrzałzy 20x30x60
- Krawężnik palisada
- Obrzeże bet.8x30x60
- Betonkrato
- Obrys asfaltu hydroizolacja
- Barierapracz
- Barierra
- Odgrodzenie - barierra energoch
- Granica pasa drogowego
- Aleje pieszlikowe
- Krawężnik bet.obniżony
- Krawężnik bet.trapezowy
- Słupki prowadzikowe - kostka 3 rzędy
- Krawężnik bazalt
- Przepust z rur stalowych
- Wlot
- Zarys organizacji ruchu pieszego
- Przejściowy rów
- Przejściowy przepustkowy z ścieżkami
- Granica gleb
- DRZEWA LISCIASTE ISTNIEJĄCE
- GRUPY DRZEW DOJRZAŁYCH/NASADZENIA UMIEJĄCE DRZEW I GRUPY LEŚNE Z PRZEWAGĄ DRZEW LIŚCIASTYCH
- DRZEWA IGLASTE ISTNIEJĄCE
- GRUPY LEŚNE Z PRZEWAGĄ DRZEW IGLASTYCH
- GRUPY SAMOSIEWU DRZEW I KRZEWÓW LIŚCIASTYCH
- PEŁCZYNCZE DRZEWA/NIE NANIESIONE GEODEZYJNIE
- 333 NUMER WĘZŁA WYKAZU INWENTARYZACYJNEGO
- BRAK DRZEWA W TERENIE

ZAMAWIAJĄCY

Mazowiecki Zarząd Dróg Wojewódzkich w Warszawie
ul. Kruczkowskiego 3
00-380 Warszawa

WYKONAWCA

INGÉROP Polska
INGEROPOLSKA SP. Z O.O.
ul. Bonifraterska 17, 00-203 Warszawa
tel. 22 831 88 00, fax 22 831 88 01

BRANŻA	PROJEKTANT	PODPIS
Zieleń	mgr inż. Magdalena Lisowska	

Temat: Projekt rozbudowy drogi wojewódzkiej nr 631 relacji Nowy Dwór Mazowiecki - Zegrze - Nieborów - Mińsk - Warszawa na odcinku: Nowy Dwór Mazowiecki - Zegrze - Nieborów - Mińsk - Warszawa - km 0+000 do km 29+000 z projektowaną drogą ekspresową S-17 km: "Węzeł Zielonka" na terenie gmin: Nieborów, Radzymin, Marki, Zielonka, powiatów legionowskiego i wołomińskiego, województwa mazowieckiego.

Nazwa rysunku: INWENTARYZACJA DENDROLOGICZNA

Branża	Stadium	
ZIELEŃ	KONCEPCJA	
Data: 12.2009	Skala: 1:500	Nr umowy: 249/W/I/2008

Nr rysunku: 558/Z/KP/PS/001/A30/W01/01

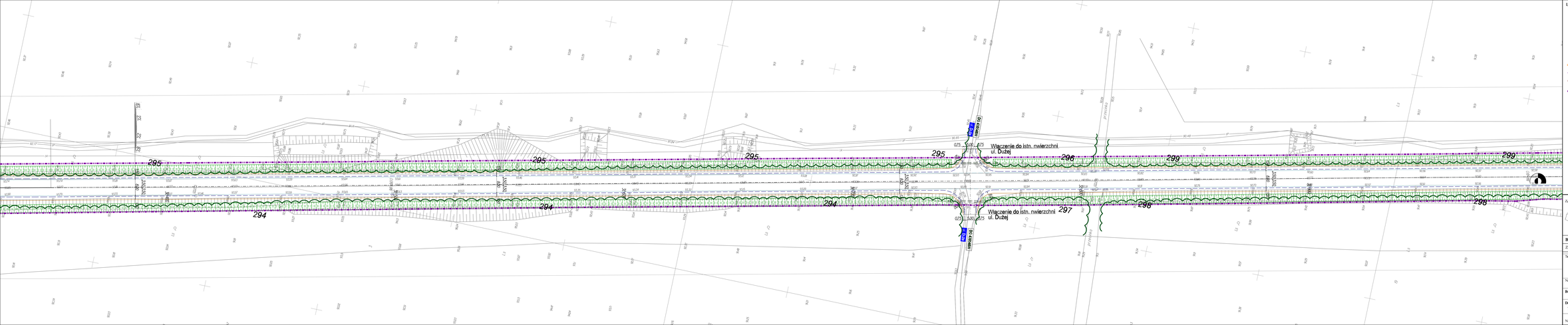

LEGENDA:

- Krawężnik betonowy rozlewny 20x30x60
- Krawężnik bet.wysokiej 20x30x60
- Krawężnik jezdnia
- Obrzeże bet.8x30x60
- Bobrofrato
- Obryz asfaltu hydroizolacja
- Barierapracz
- Bariera
- Odgrodzenie i bariera energoklimo
- Granica pasa drogowego
- Ayle pieszikowe
- Krawężnik betonowy
- Krawężnik bet.niskiej
- Słupe p.pierwszeństwa - kosiba 3 rzędy
- Przepust z rur stalowych
- Most
- Zarys organizacji ruchu pieszego
- Przejściowy rów
- Przejściowy przepustowi zjazdowi
- Granica gleb

DRZEWA LIŚCIASTE ISTNIEJĄCE

GRUPY DRZEW DOJRZAŁOŚCIĄ/KAŁĘZYNA
LINIOWE DRZEWA TERPY LEŚNE
Z PRZEWAGĄ DRZEW LIŚCIASTYCH

DRZEWA KLASTE ISTNIEJĄCE

GRUPY LEŚNE Z PRZEWAGĄ DRZEW KLASTYCH

GRUPY SAMOSIEWI DRZEW I KRZEWÓW LIŚCIASTYCH

POJEDYNCZE DRZEWA/NE NANIESIONE GEODEZYJNIE

333 NUMER WEDŁUG WYKAZU INWENTARYZACYJNEGO

BRAK DRZEWA W TERENIE

Arkusz 31 z 3

ZAMAWIAJĄCY

Mazowiecki Zarząd Dróg Wojewódzkich
w Warszawie
ul. Kruczkowskiego 3
00-380 Warszawa

WYKONAWCA

INGÉROP POLSKA
INGÉROP POLSKA SP. Z O.O.
ul. Marszałka Józefa Piłsudskiego 92
00-610 Warszawa

BRANŻA	PROJEKTANT	PODPIS
Zieleń	mgr inż. Magdalena Lisowska	

Temat: Projekt rozbudowy drogi wojewódzkiej nr 631 relacji Nowy Dwór Mazowiecki - Zegrze - Nieporęt - Marki - Warszawa na odcinku od skrzyżowania z drogą krajową nr 7 do granicy miasta z projektowaną drogą ekspresową S-17 km. "Węzeł Zielonka" na terenie gmin: Nieporęt, Radzymin, Marki, Zielonka, powiatów legionowskiego i wołomińskiego, województwa mazowieckiego.

Nazwa rysunku: INWENTARYZACJA DENDROLOGICZNA

Branża	Stadium	
ZIELEŃ	KONCEPCJA	
Data: 12.2009	Skala: 1:500	Nr umowy: 249/W/I/2008

Nr rysunku: 558/Z/KP/PS/001/A31/W01/01

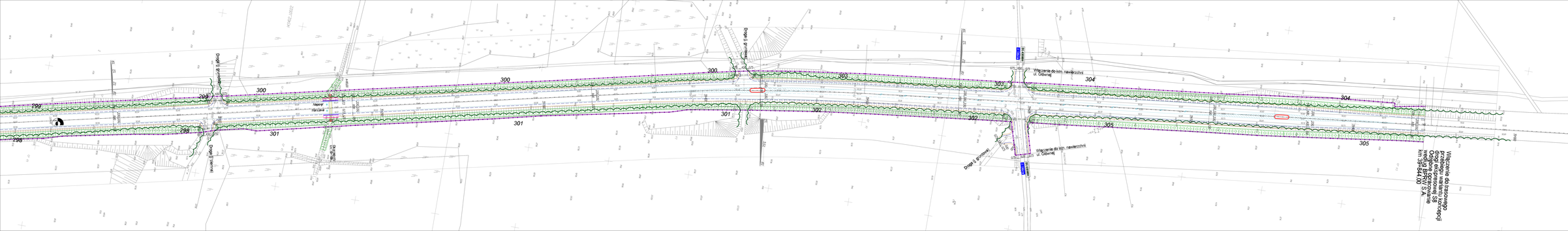
Arkusz 32 z
LEGENDA:
Granica działki leśnej ZUDOR
Granica obrębu ewidencyjnego ZUDOR
Krawędź jezdni
Skrzyżowanie ZUDOR
Skrzyżowanie
Obszar ujęcia hydrologiczne
Schodzenie
Skarpa
Obszarowy zakres terenu
Grzyby pod drzewami
Ogólnie pomnikowe
Krawędź dna wyrobiska
Krawędź dna wyrobiska
Szlak przyrodniczo - turystyczny
Krawędź ZUDOR
Przepust z rur betonowych
Most
Pomost
Przy wysokiej wodzie
Przykładowe rzędne
Przykładowe przekroje
Granica gmin
ZAKŁADY DRÓG ŚRÓDLĄDOWYCH
ZAKŁADY DRÓG ŚRÓDLĄDOWYCH
Macierzystej Zarządu Dróg Wojewódzkich w Warszawie
ul. Krucza(dawna 3)
00-380 Warszawa
INGEROP
BRANŻA
PROJEKTANT
POSPR.
Drogi
mgr inż. Magdalena Lewicka
Temat
Projekt techniczny drogi wojewódzkiej nr 631 odcinek
Nowy Dwór Mazowiecki - Zegrze - Pęsiadka - Marki - Warszawa na odcinku
od km 0+000 do km 8+800 wraz z przebudową mostu w km 0+000
i przebudową skrzyżowań z drogą 1/7 km 1+000 (Zakręt) w km 2+000
Nagórny, Radzymin, Marki, Zielonka, powiatu legionowskiego i nowodworskiego
województwa mazowieckiego
Tytuł rysunku
INWENTARYZACJA DENDROLOGICZNA
Branża
ZIELEŃ
Faza
KONCEPCJA
Data
12.2009
Skala
1:500
Nr rysunku
558/Z/KP/PS/001/A32/W01/01
Nr zlecenia
249/W/I/2008
Nagórny
Radzymin
Zegrzyńska
Zegrzyńska
Zegrzyńska
Nagórny
Radzymin

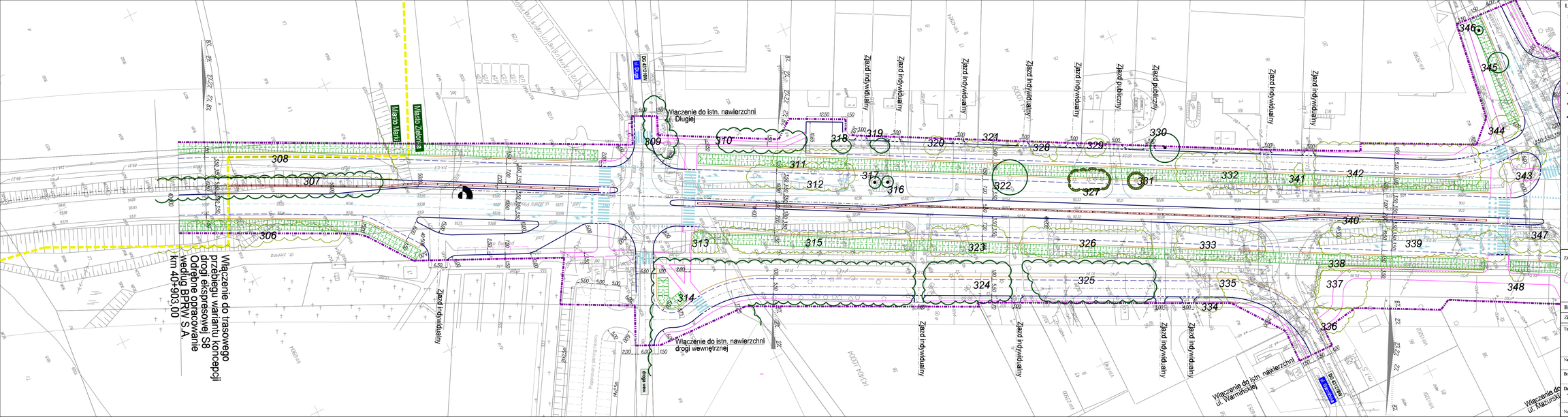

LEGENDA:

Arkusz 33 z 33

- Krawężnik kamienny rozebrany 20x30x00
- Krawężnik bet.wysoki/pogłębiony 20x30x00
- Krawężnik betonowy
- Obrzeże bet.6x30x00
- Balustrada
- Obrys obiektu inżynierskiego
- Barierapracz
- Bariera
- Odgrodzenie - bariera energochłonna
- Granica pasa drogowego
- Krawężnik betonowy
- Krawężnik bet.trapezowy
- Ściek przykrawężnikowy - kostka 3 rzędy
- Krawędź jezdni
- Przepust z rur stalowych
- Most
- Zakres organizacji ruchu pieszego
- Projektowany rów
- Projektowany przepust z jezdnią
- Granica gmin
- Apele ekspiłowe
- DRZEWA LIŚCIASTE ISTNIEJĄCE
- GRUPY DRZEW DOJRZAŁYCH/NASADZENIA UZUPEŁNIAJĄCE I GRUPY LEŚNE Z PRZEWAGĄ DRZEW LIŚCIASTYCH
- DRZEWA KLASTE ISTNIEJĄCE
- GRUPY LEŚNE Z PRZEWAGĄ DRZEW IGLASTYCH
- GRUPY SAMOSIEWU DRZEW I KRZEWÓW LIŚCIASTYCH
- POJEDYNCZE DRZEWA/KRZEWY NANIESIONE GEODEZYJNIE
- 333 NUMER WEDŁUG WYKAZU INWENTARYZACYJNEGO
- BRAK DRZEWA W TERENIE

ZAMAWIAJĄCY

Mazowiecki Zarząd Dróg Wojewódzkich w Warszawie
ul. Kruczkowskiego 3
00-380 Warszawa

WYKONAWCA

INGÉROP POLSKA SP. Z O.O.
ul. Bacznicka 18, 81-377 GDYNIA
tel. (58) 627 12 00, fax (58) 627 12 01

BRANŻA	PROJEKTANT	PODPIS
Zieleń	mgr inż. Magdalena Lisowska	

Temat: Projekt rozbudowy drogi wojewódzkiej nr 631 relacji Nowy Dwór Mazowiecki - Zielonka - Nieporęt - Marki - Warszawa, na odcinku: od skrzyżowania z drogą krajową nr 61 do granicy węzła z projektowaną drogą ekspresową S-17 tzw. "Węzeł Zielonka" na terenie gmin: Nieporęt, Radzymin, Marki, Zielonka, powiatów legionowskiego i wołomińskiego, województwa mazowieckiego.

Nazwa rysunku: INWENTARYZACJA DENDROLOGICZNA

Branża	Stadium	
ZIELEŃ	KONCEPCJA	
Data: 12.2009	Skala: 1:500	Nr umowy: 249/W/I/2008

Nr rysunku: 558/Z/KP/PS/001/A33/W01/01

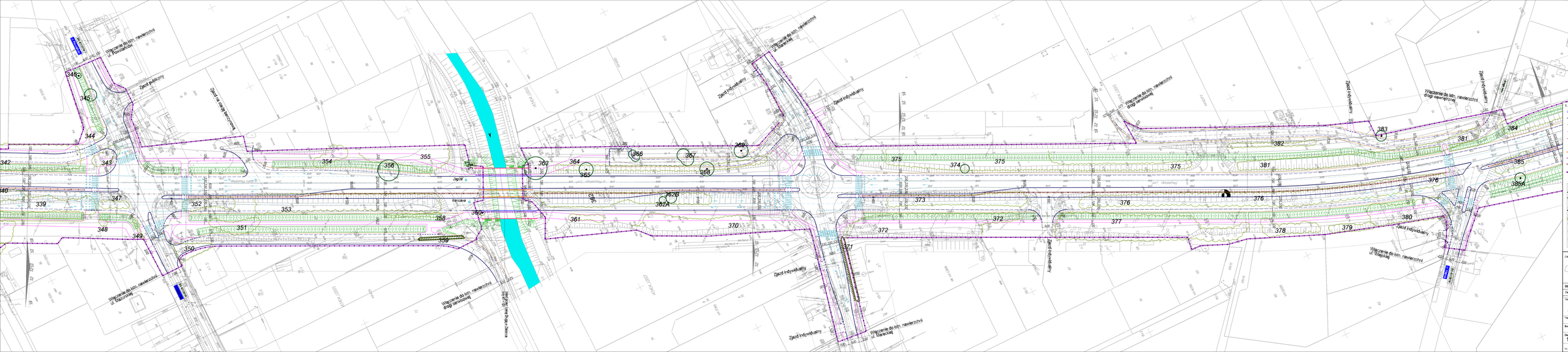
Wlączenie do istn. naziemnej drogi serwisowej
Zjazd indywidualny
Zjazd publiczny
Zjazd na stację benzynową
Rondo
Zagłębie
Rondo
Rondo
Rondo

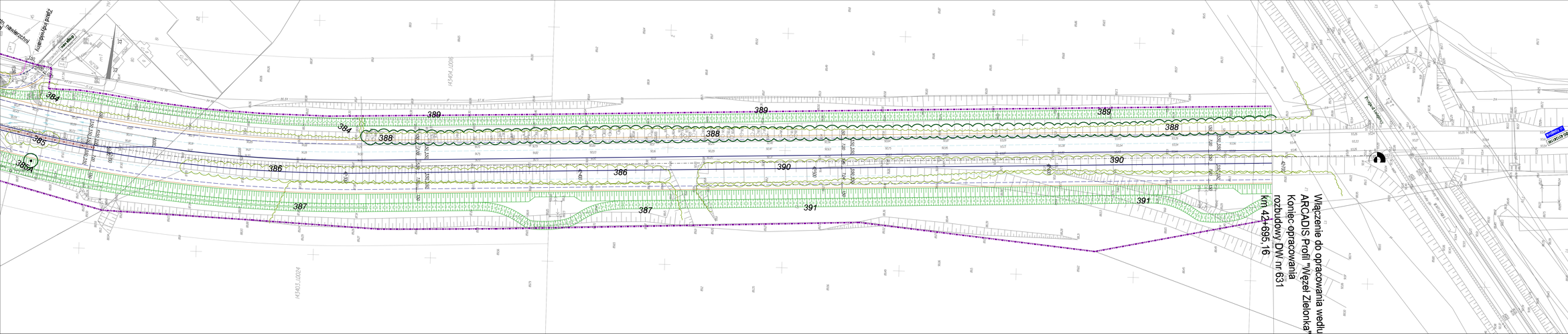
Włączenie do opracowania według
ARCADIS Profil "Węzeł Zielonka"
Koniec opracowania
rozbudowy DW nr 631
Km 42+695,16
Przebudowa
Km 42+695,16
Km 42+695,16
Km 42+695,16