

4 Elewacja zachodnia
1 : 100

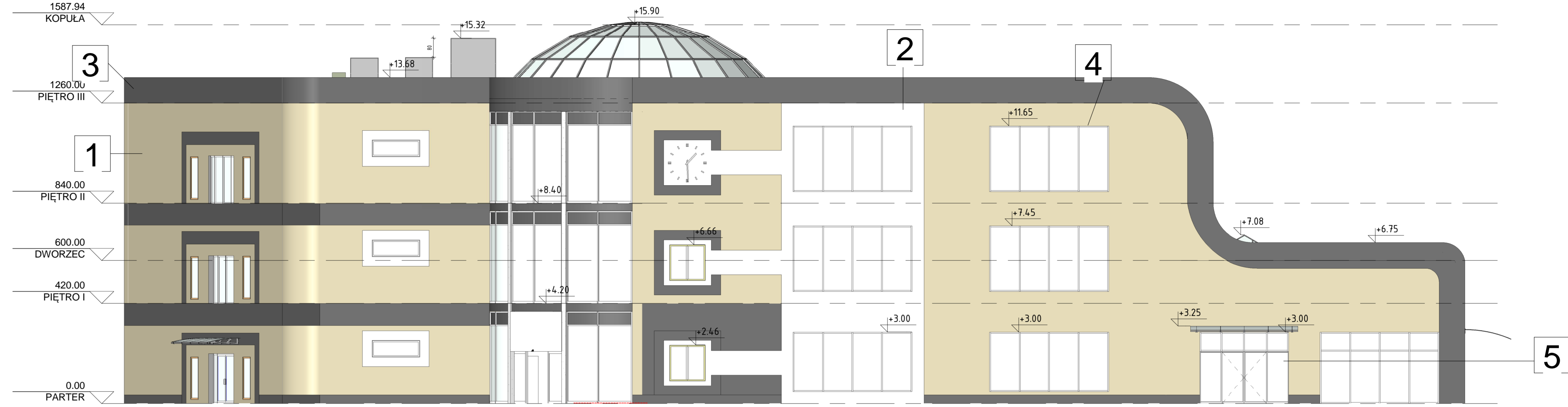

1 Elewacja południowa
1 : 100

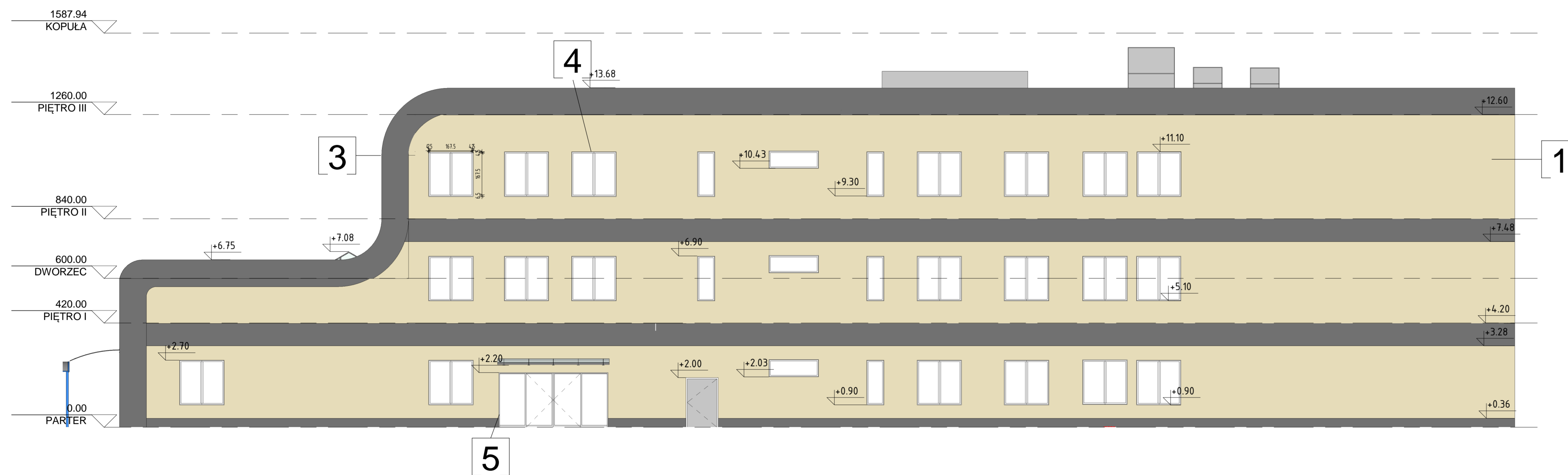

2 Elewacja północna
1 : 100

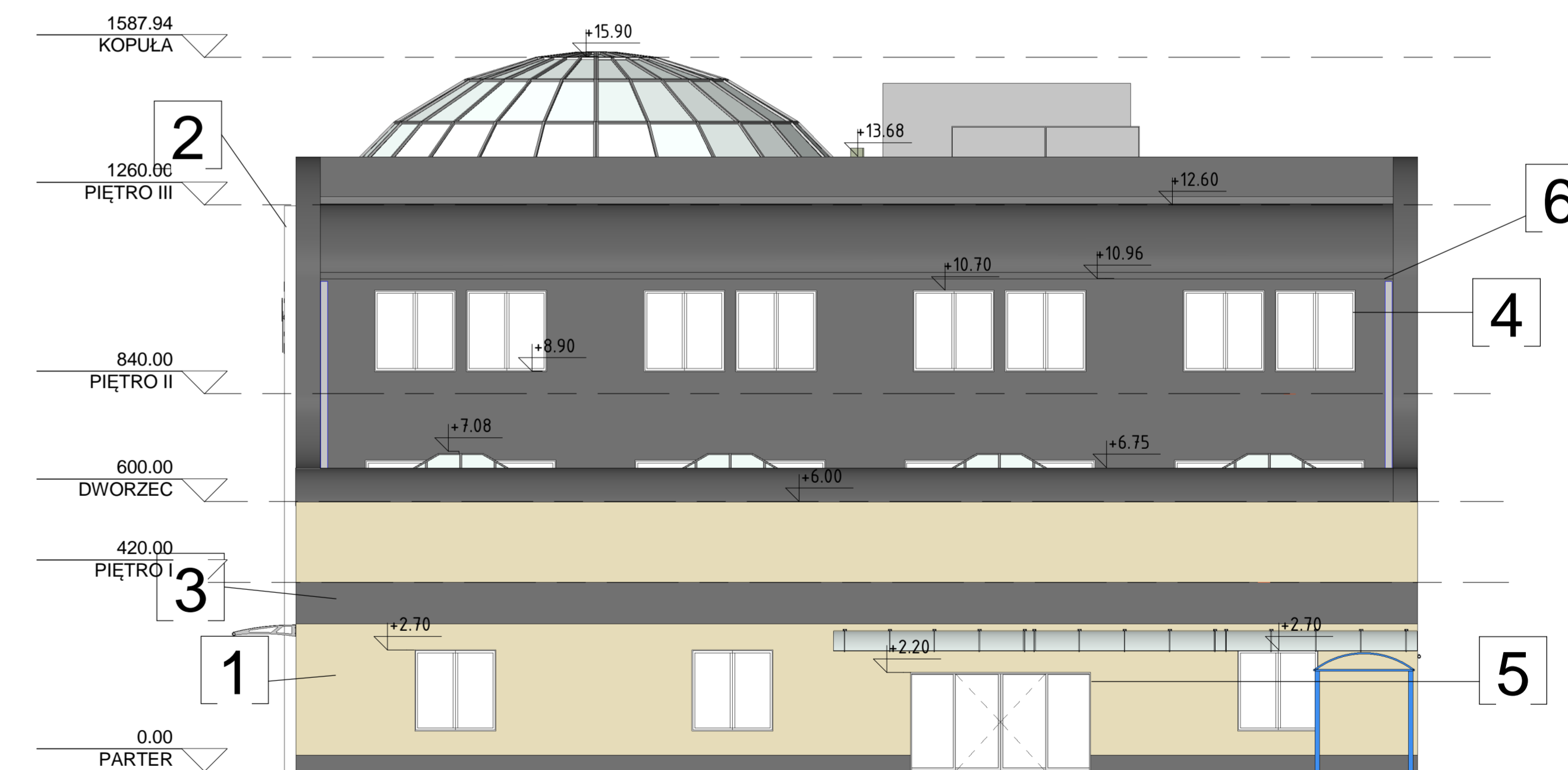

3 Elewacja wschodnia
1 : 100

- Kolorystyka:
- Wg wzornika RAL
 - 1 - płyta elewacyjna, kolor: 1014
 - 2 - płyta elewacyjna, kolor: 9010
 - 3 - opaski gzymsowy - tynk mineralny, malowany farbą, kolor: 7040
 - 4 - stolarka zewnętrzna PVC, kolor: 7040
 - 5 - drzwi automatycznie przesuwne, kolor: 7040
 - 6 - rynnny i rury spustowe ze stali ocynkowanej, kolor: 7004

| | | | |
|---|---|--|-----------------|
|  IKKA PROJEKT ul. Wilczyńskiego 1A 10-686 Olsztyn | | 10-686 OLSZTYN UL. WILCZYŃSKIEGO 1A | |
| | | Tel : +48 89 523 5113 Fax : +48 502 300 524 E-mail : BIURO@IKAPROJEKT.PL | |
| INWESTOR | BUDOWA CENTRUM KOMUNIKACYJNEGO W LEGONOWIE - BUDOWA BUDYNKU DWORCA NA DZIAŁCE NR 3/78 | BRANŻA | ARCHITECTURA |
| ADRES | Dz. nr ewid. 3/78 obręb 63 ul. Tadeusza Kościuszki w Legionowie | SKALA | 1 : 100 |
| MAKRO-PROJEKTOWANIE | Stanowisko | DATA | 05.2011-02.2012 |
| STADIUM | Projekt wykonawczy | NR RIS | A-6 |
| OPRACOWAŁ | mgr inż. arch. Anna Urban, mgr. bud. nr 81/2018/10/0 | | |
| SPRAWDZIŁ | mgr inż. arch. Grzegorz Poreba, mgr. bud. nr 155/81/05 | | |

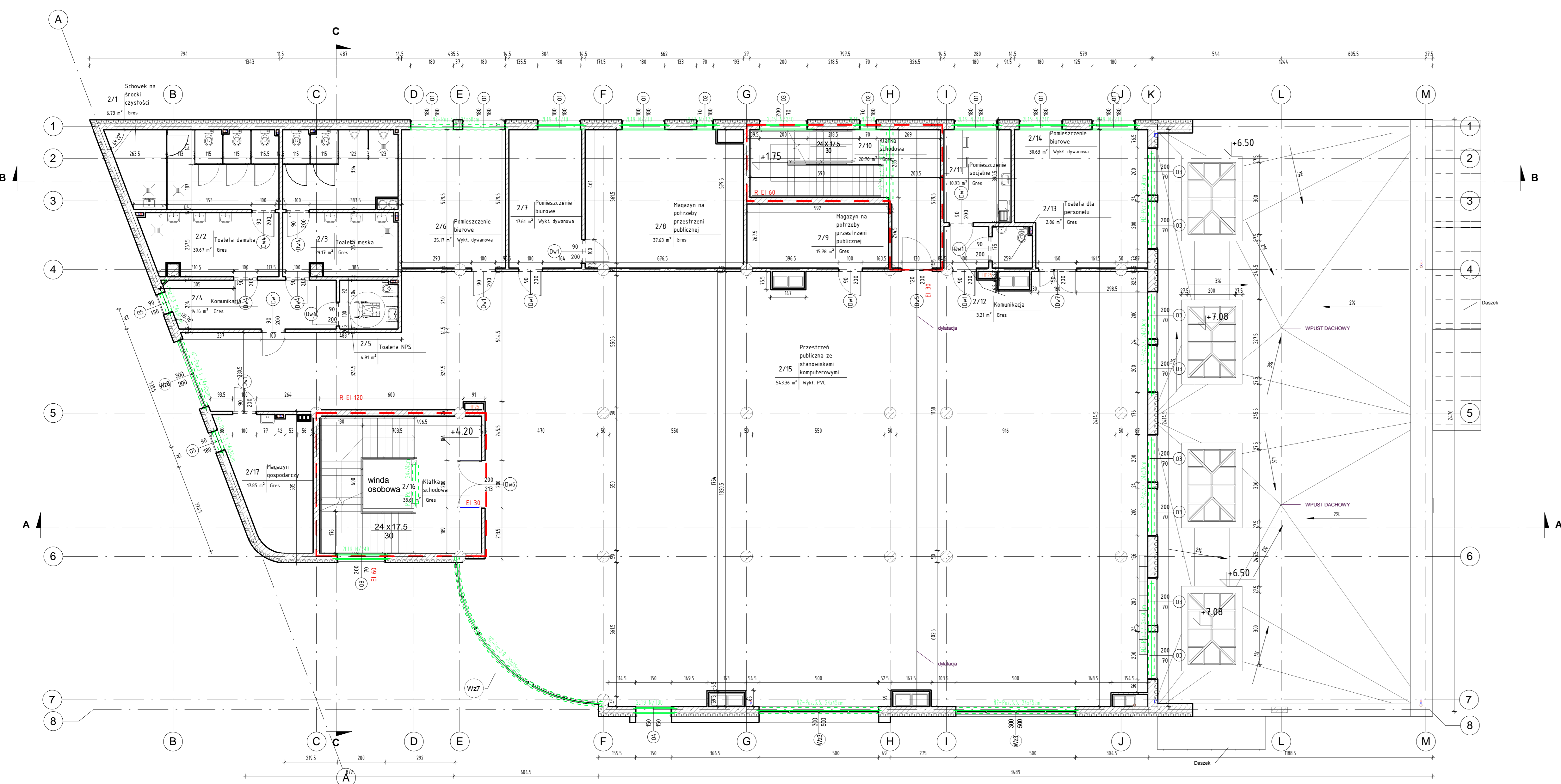

- LEGENDA:
- ŚCIANY PROJEKTOWANE
 - PRZECIWOPOŻAROWY WYŁĄCZNIK PRĄDU
 - GRANICA STREFY PPOŻ
 - HYDRANT
 - PION WOD-KAN
 - KONSTRUKCJA
 - OPRAWY OŚWIETLENIOWE
 - NAWIEWNIKI
 - WYWIEWNIKI

| ZESTAWIENIE POMIESZCZEŃ PIĘTRO I | | |
|----------------------------------|--|-----------------------|
| Nr | Nazwa | Powierzchnia |
| PIĘTRO I | | |
| 021 | Schowek na środki czystości | 6,73 m ² |
| 022 | Toaleta damska | 30,82 m ² |
| 023 | Toaleta męska | 29,32 m ² |
| 024 | Komunikacja | 16,00 m ² |
| 025 | Toaleta NPS | 4,91 m ² |
| 026 | Pomieszczenie biurowe | 17,61 m ² |
| 027 | Pomieszczenie biurowe | 37,63 m ² |
| 028 | Magazyn na potrzeby przestrzeni publicznej | 15,78 m ² |
| 029 | Magazyn na potrzeby przestrzeni publicznej | 15,78 m ² |
| 030 | Klatka schodowa | 28,70 m ² |
| 031 | Pomieszczenie socjalne | 10,93 m ² |
| 032 | Toaleta dla personelu | 2,86 m ² |
| 033 | Pomieszczenie biurowe | 30,26 m ² |
| 034 | Pomieszczenie biurowe | 30,83 m ² |
| 035 | Przestrzeń publiczna ze stanowiskami komputerowymi | 543,36 m ² |
| 036 | Klatka schodowa | 38,61 m ² |
| 037 | Magazyn gospodarczy | 17,65 m ² |
| 038 | Magazyn gospodarczy | 17,65 m ² |

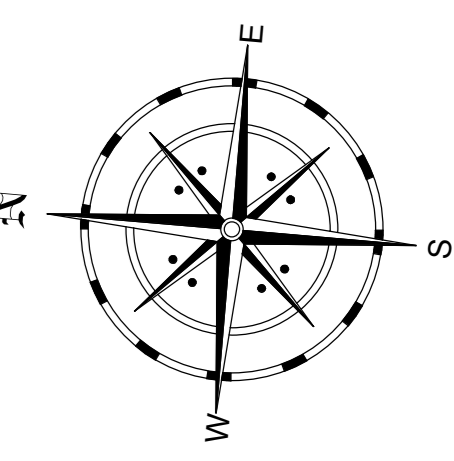
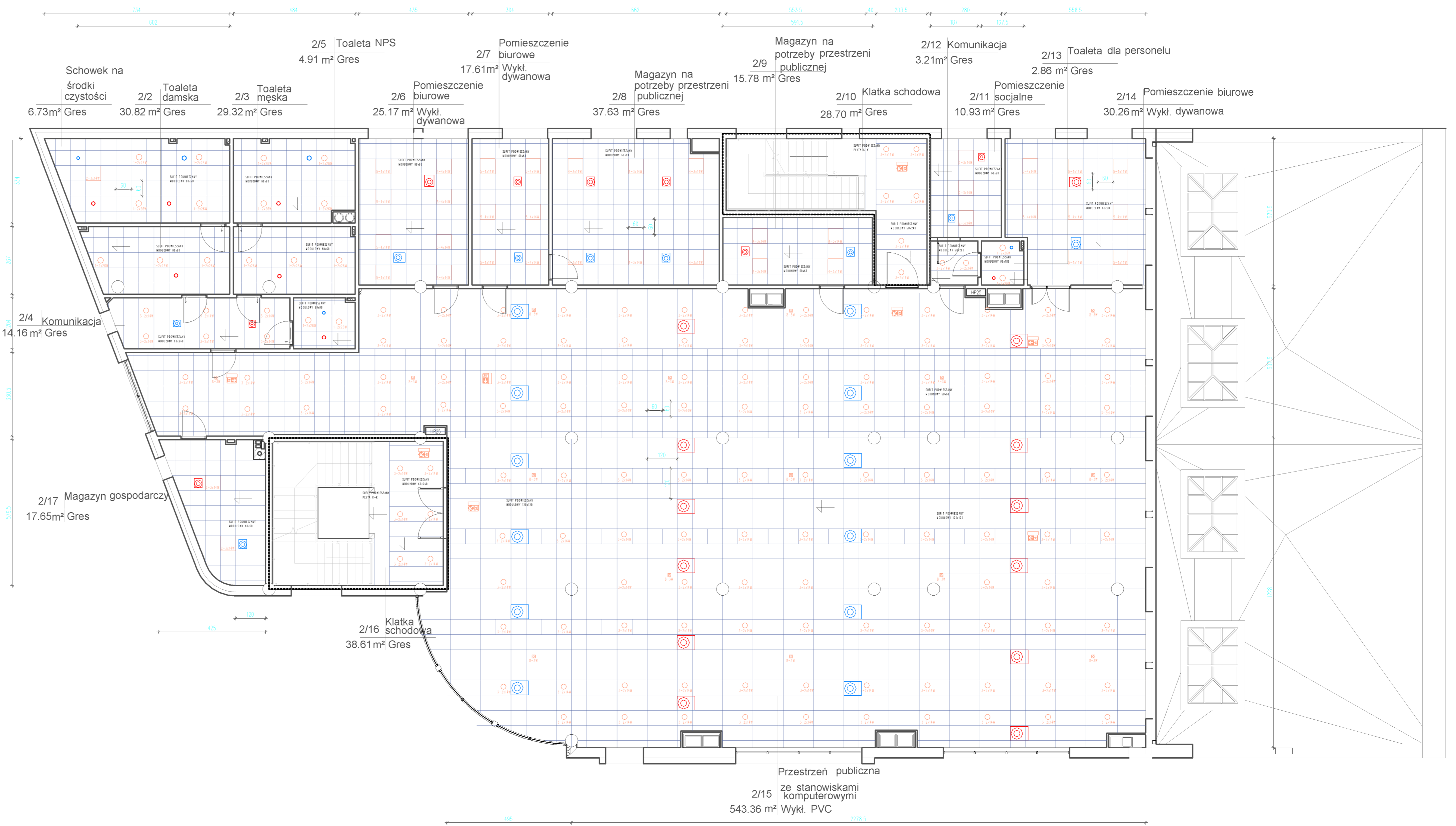

10-686 OLSZYN
UL. WILCZYŃSKIEGO 1A
tel: +48 89 523 5113
fax: +48 502 300 5244
e-mail: BIURO@KPROJEKT.PL

IKA PROJEKT
Sp. z o.o.

BIURO: Genia Maszka - Urszula Marja Legutowska - ul. J. Piłsudskiego 41, 05-120 Legutów
KAWA: ul. 1-go Maja
STADIUM: Projekt wykonawczy
PRACOWNIA: mgr inż. arch. Anna Urban, mgr. bud. inż. Błażej Dłuski
PRACOWNIA: mgr inż. arch. Grazyna Pareba, mgr. bud. inż. Błażej Dłuski

BIURO: BUDOWA CENTRUM KOMUNIKACYJNEGO W LEGUTOWIE - BUDOWA BUDYNKU DWORCA NA DZIAŁCE NR 31/19
KAWA: BUDOWA BUDYNKU DWORCA NA DZIAŁCE NR 31/19
STADIUM: BUDOWA BUDYNKU DWORCA NA DZIAŁCE NR 31/19
PRACOWNIA: BUDOWA BUDYNKU DWORCA NA DZIAŁCE NR 31/19

SKALA: 1:100
DATA: 09.2011-02.2012
NR PIS: A-2

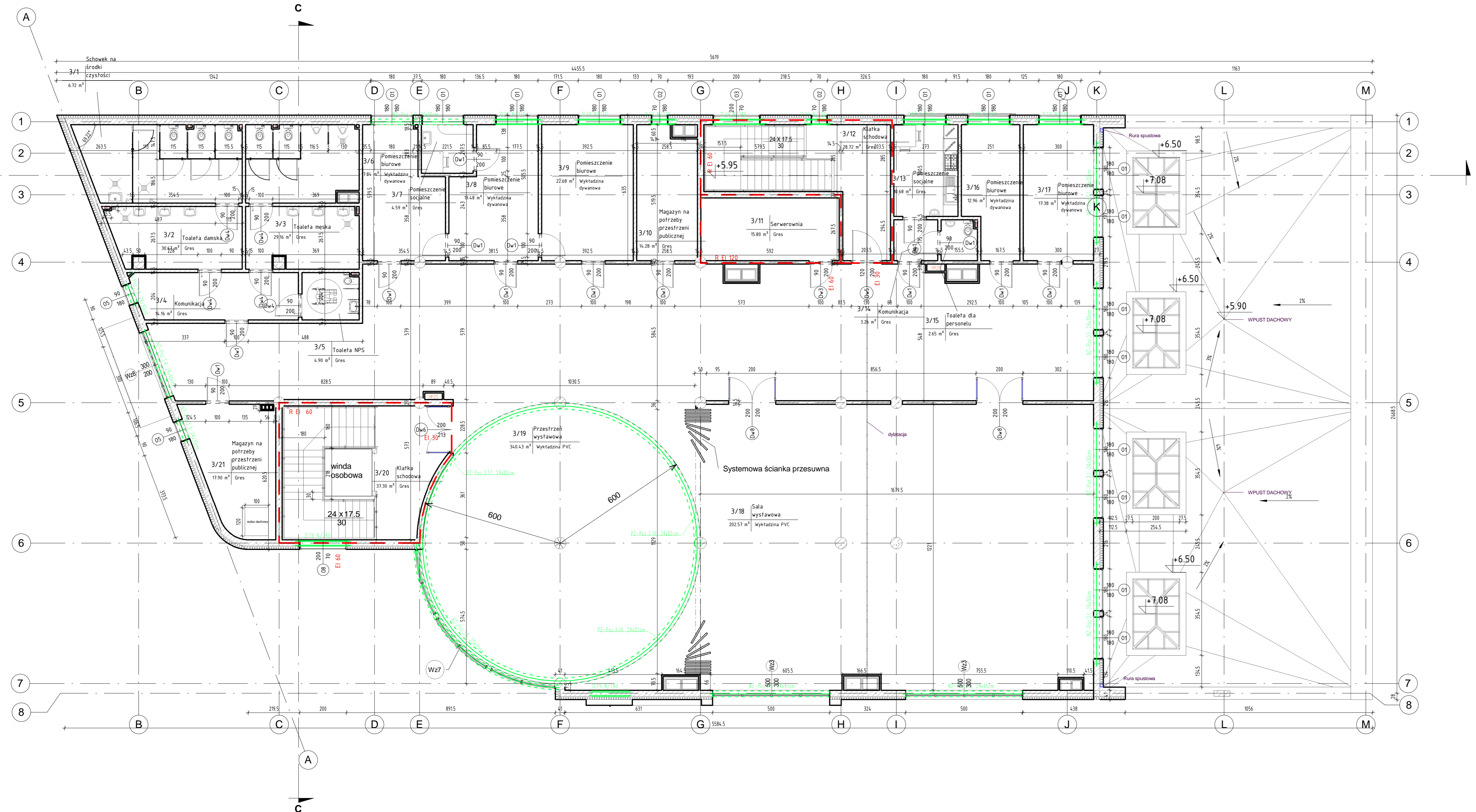
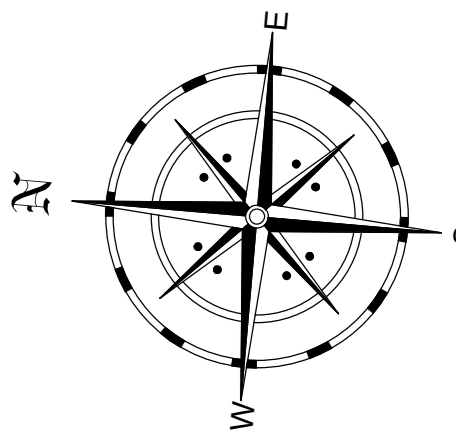

- LEGENDA:
- SCIANY PROJEKTOWANE
 - PRZECIWPOŻAROWY WYŁĄCZNIK PRĄDU
 - GRANICA STREFY PPOŻ
 - HYDRANT
 - PION WOD-KAN
 - PION KLIMATYZACJI
 - KONSTRUKCJA
 - OPRAWY OŚWIETLENIOWE
 - NAWIEWNIKI
 - WYWIEWNIKI

ZESTAWIENIE POMIESZCZEŃ PIĘTRO II

| Nr | Nazwa | Powierzchnia |
|-----------|--|-----------------------------|
| PIĘTRO II | | |
| 3/1 | Schówek na środki czystości | 6,72 m ² |
| 3/2 | Toaleta damska | 30,82 m ² |
| 3/3 | Toaleta męska | 29,31 m ² |
| 3/4 | Komunikacja | 14,16 m ² |
| 3/5 | Toaleta NPS | 4,90 m ² |
| 3/6 | Pomieszczenie biurowe | 17,84 m ² |
| 3/7 | Pomieszczenie socjalne | 4,59 m ² |
| 3/8 | Pomieszczenie biurowe | 19,48 m ² |
| 3/9 | Pomieszczenie biurowe | 22,68 m ² |
| 3/10 | Magazyn na potrzeby przestrzeni publicznej | 14,28 m ² |
| 3/11 | Serwerownia | 15,80 m ² |
| 3/12 | Klatka schodowa | 28,72 m ² |
| 3/13 | Pomieszczenie socjalne | 10,68 m ² |
| 3/14 | Komunikacja | 3,26 m ² |
| 3/15 | Toaleta dla personelu | 2,65 m ² |
| 3/16 | Pomieszczenie biurowe | 12,90 m ² |
| 3/17 | Pomieszczenie biurowe | 17,10 m ² |
| 3/18 | Sala wystawowa | 202,57 m ² |
| 3/19 | Przerznię wystawowa | 340,43 m ² |
| 3/20 | Klatka schodowa | 37,30 m ² |
| 3/21 | Magazyn na potrzeby przestrzeni publicznej | 17,90 m ² |
| | RAZEM | 854,15 m² |

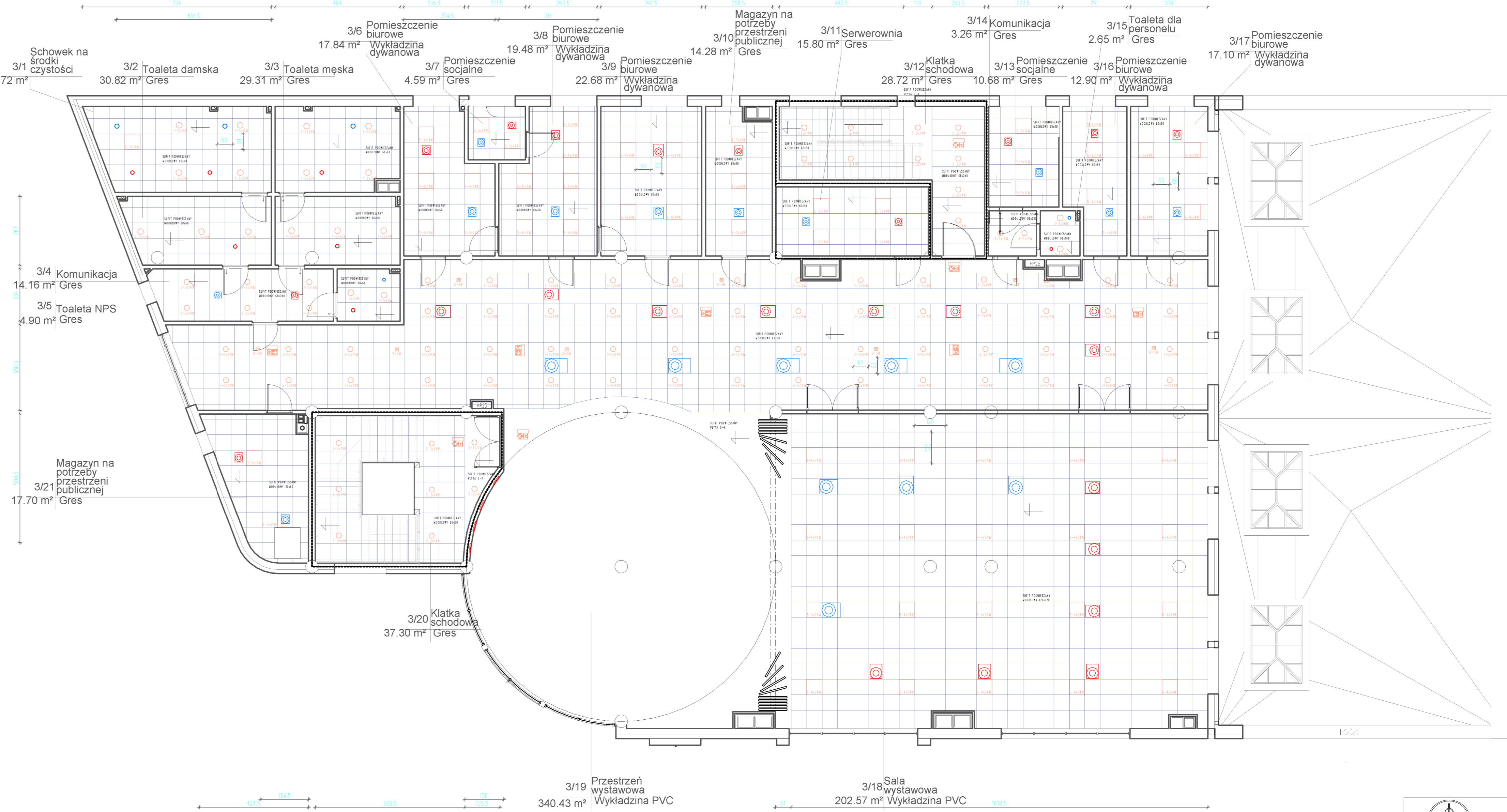

10-686 OLSZTYN
UL. WILCZYŃSKIEGO 1A
tel: +48 89 523 5113
fax: +48 502 300 524
e-mail: BIURO@KPROJEKT.PL

IKA PROJEKT
BUDOWA CENTRUM KONTAKTOWEGO W LEGONOWIE - BUDOWA BUDYNKU DAWCZA NA DZIAŁCE NR 3178

INWESTOR: Gmina Miejska - Urszula Marija Legoniewska - ul. Piłsudskiego 41, 05-101 Legionowo
OPRACOWANIE: mgr inż. arch. Anna Urban, opr. bud. nr BA/2019/O/L
PRZEGLĄD: mgr inż. arch. Grazyna Pareba, opr. bud. nr 195/2019/O/L

BRANŻA: ARCHITEKTURA
SKALA: 1:100
DATA: 09.2019-02.2020
NR PIS: A-3

1 A
1 : 100

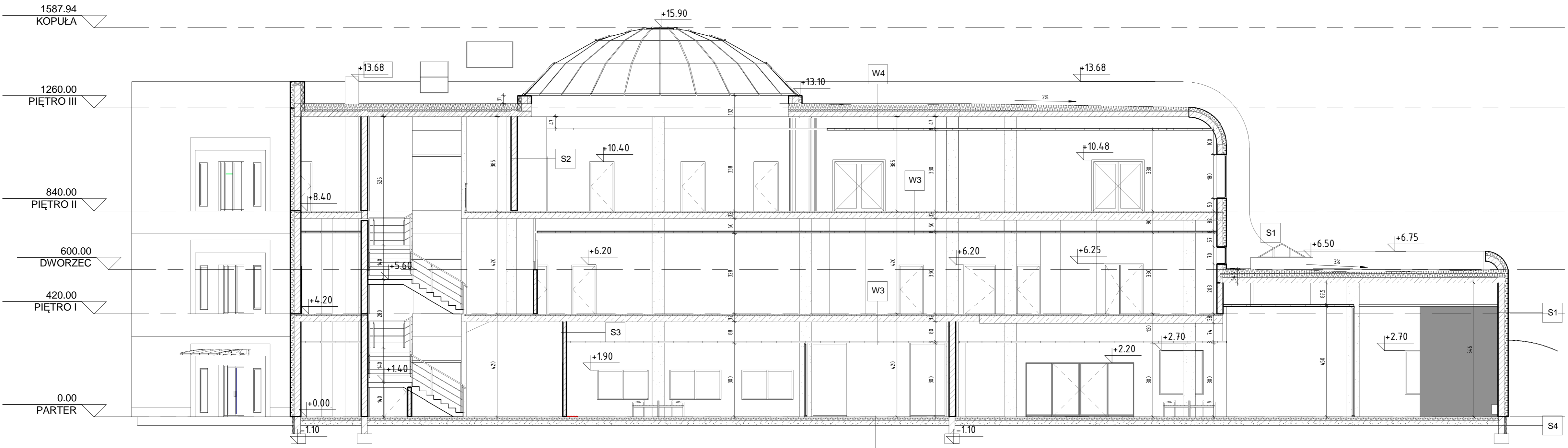

3 C
1 : 100

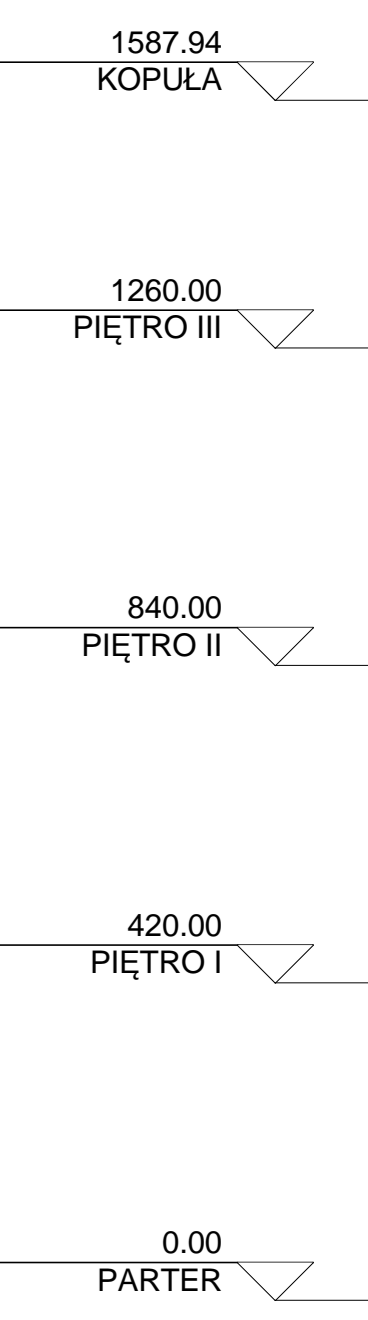

2 B
1 : 100

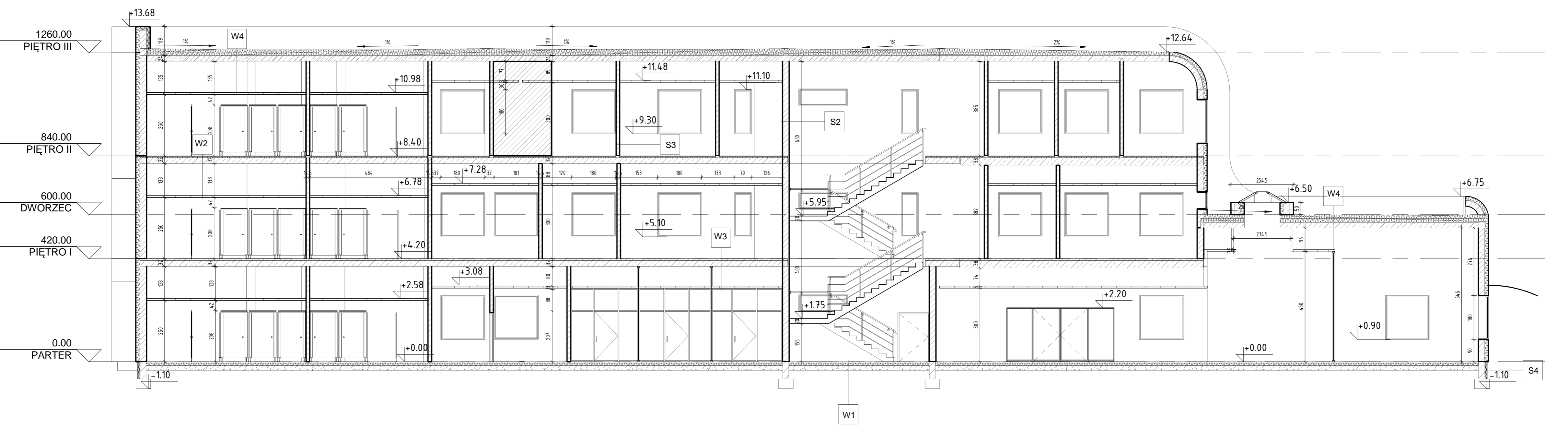

Strop (pom mokre):

| | | |
|----|---------------------|-----------------------------------|
| W3 | 2cm | gres/wykładzina dwuwarstwowa |
| | | izolacja z masy szpalkowej |
| | | grunt pod powłoki hydroizolacyjne |
| | 4cm | szlichta cementowa |
| | 2cm | styropian |
| | | folia |
| | 24cm | strop typu filigran |
| | przebieg instalacji | |
| | sufit podwieszany | |

Stropodach

| | | |
|----|-------------------|---------------------|
| W4 | 2x | papa |
| | 2-30cm | Płyta spadkowa |
| | 20cm | Wełna mineralna |
| | | Folia |
| | 24cm | Płyta stropowa |
| | | przebieg instalacji |
| | sufit podwieszany | |

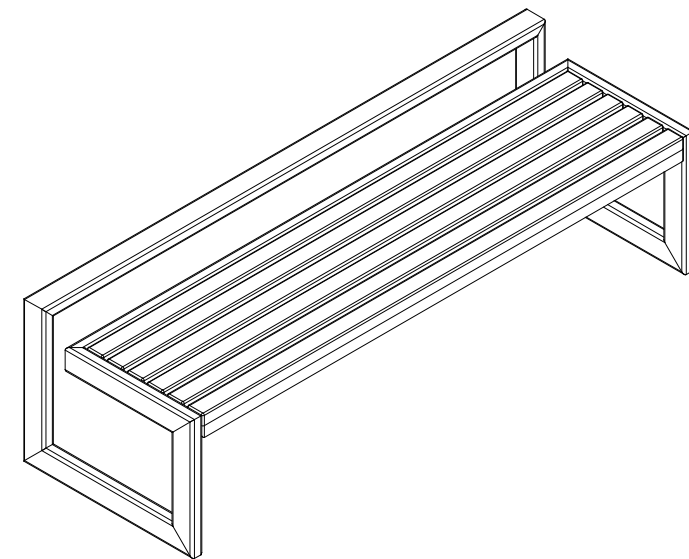
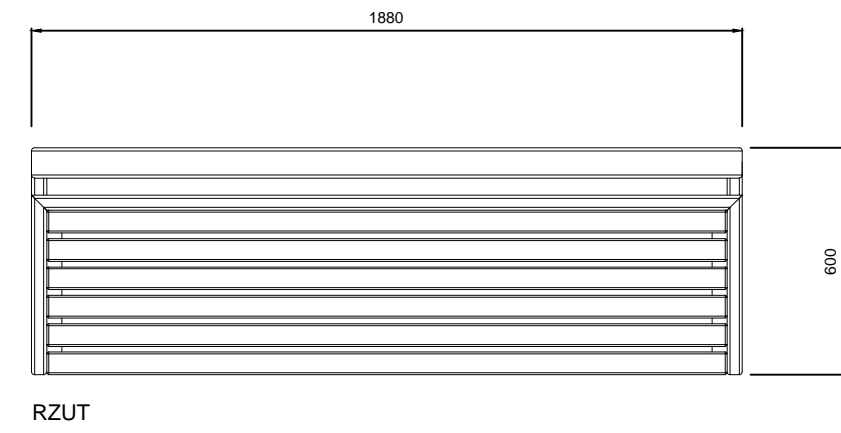
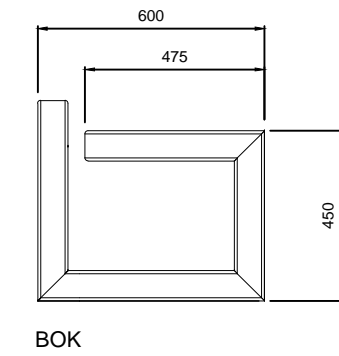

Model ławki skala 1:20- 6 sztuk

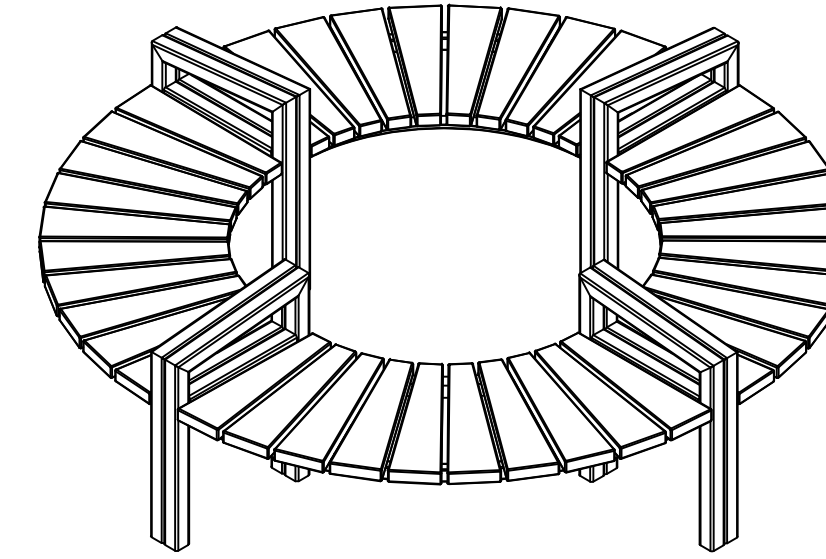
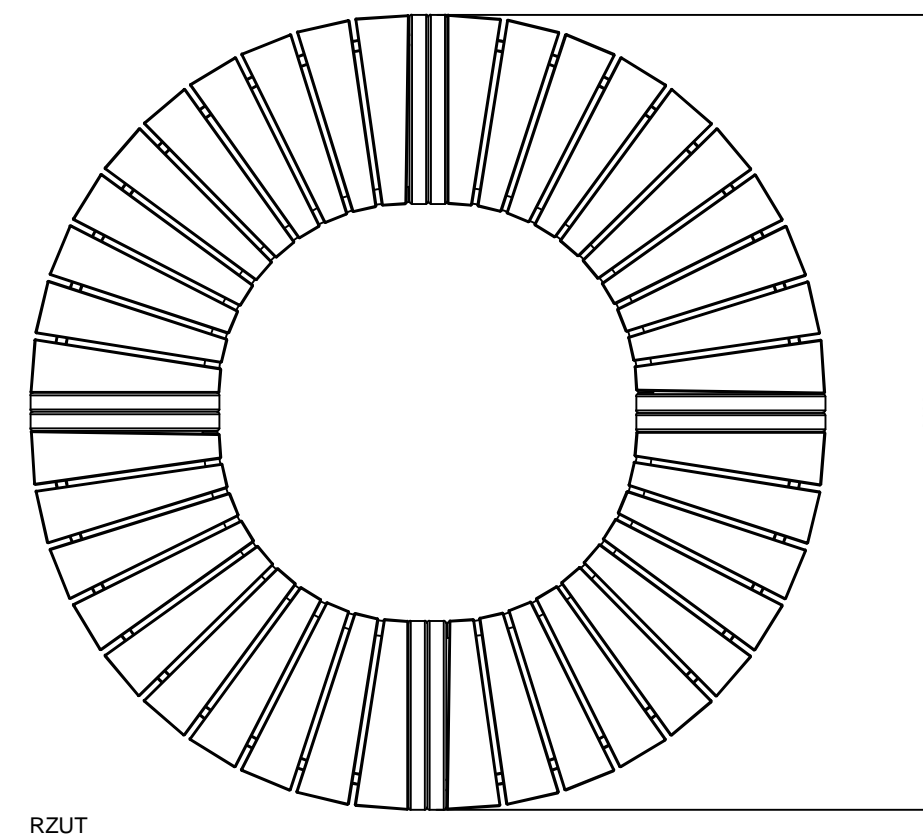
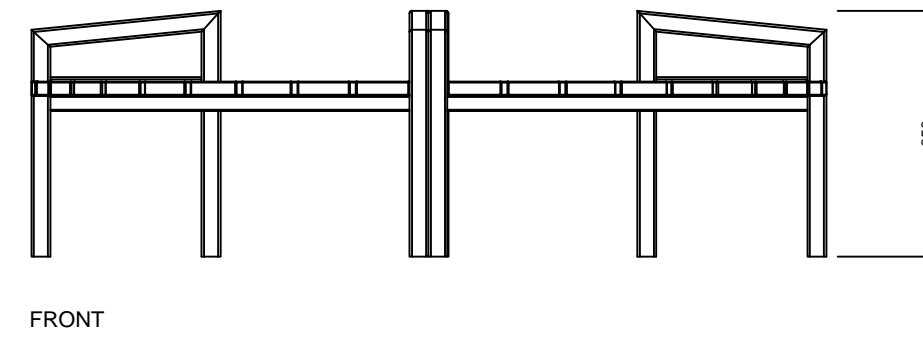

Model ławki skala 1:20
- 1 sztuka

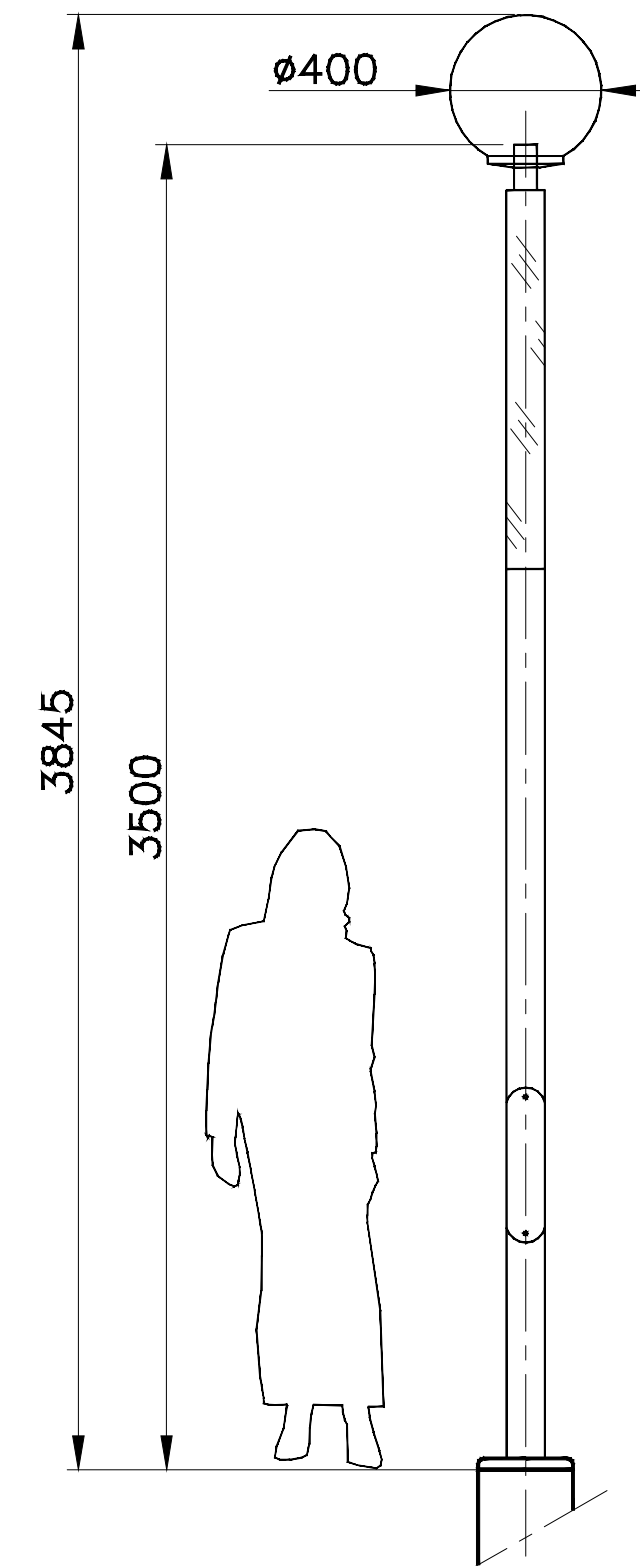

Model latarni skala 1:50-7 sztuk

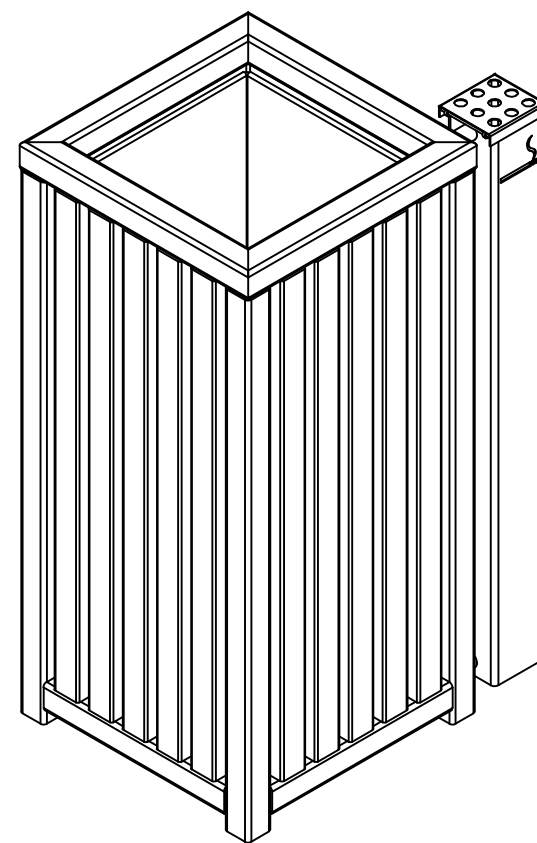
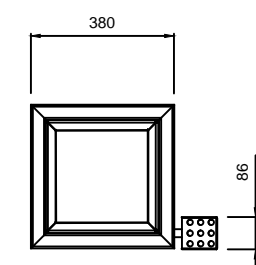
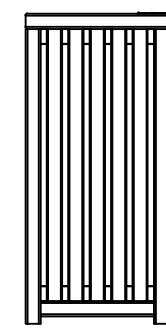
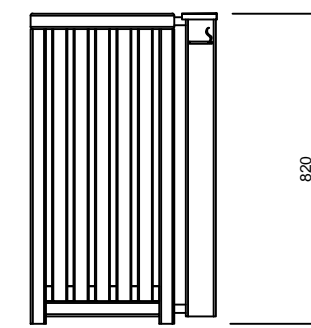

Model kosza skala 1:20 - 5 sztuk

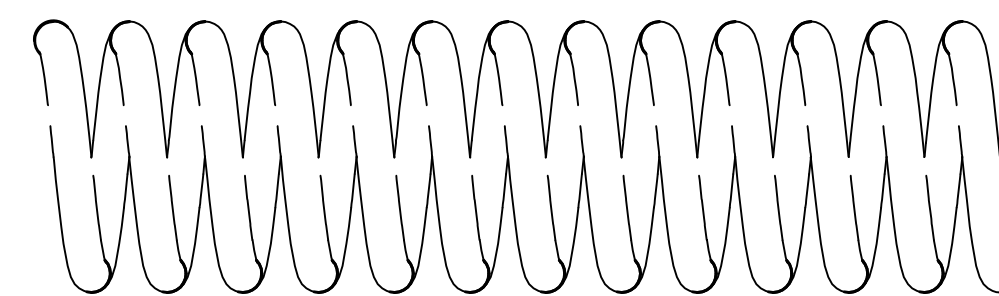

RZUT

Model stojaka dla rowerów skala 1:10-3 sztuki

 10-686 OLSZTYN
 UL. WILCZYŃSKIEGO 1A
 tel / : +48 89 523 51 13
 : +48 502 300 524
 e : BIURO@IKAPROJEKT.PL

| | | |
|-------------|---|-----------------------|
| TEMAT: | BUDOWA CENTRUM KOMUNIKACYJNEGO W LEGIONOWIE - TOM I BUDOWA BUDYNKU DWORCA NA DZIAŁCE NR 3/19 | |
| INWESTOR: | GMINA MIEJSKA LEGIONOWO - URZĄD MASTA LEGIONOWO UL. MARSZAŁKA JÓZEFA PIŁSUDSKIEGO 41, 05-120 LEGIONOWO | SKALA: 1:50 1:20 1:10 |
| ADRES: | DZ. NR EWID. 3/19 OBR. 63 UL. TADEUSZA KOŚCIEUSZKI W LEGIONOWIE | DATA: 09.2011-02.2012 |
| NAZWA RYS: | PROJEKT ZIELENI I DROBNYCH FORM ARCHITEKTONICZNYCH - DETALE | NR RYS: P-2 |
| STADIUM: | PROJEKT BUDOWLANY | BRANŻA: PZT |
| PROJEKTANT: | mgr inż. arch. Anna Urban | Upr. bud. BL/20/90 |

Kontenery na śmieci wykonane z polietylenu o ładowności 300kg(770l):
 Pojemniki wyposażone są w zestaw jezdyny: cztery cichobieżne kółka, dwa posiadają chamulec. Korpus pojemnika wyposażony jest w listwę grzebieniową oraz w uchwyty boczne umożliwiającą opróżnianie przez śmieciarki.

Rzut parteru
 skala 1:50

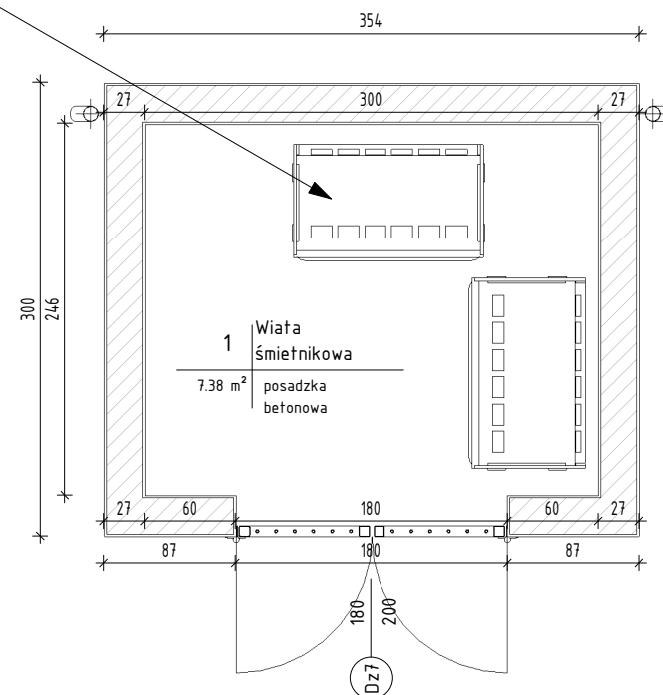

Elewacje południowo-zachodnia
 skala 1:50

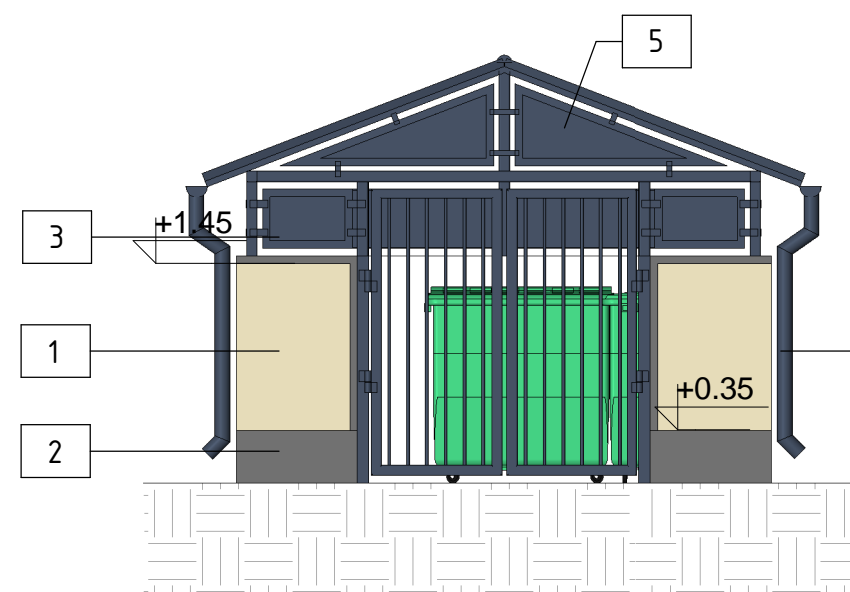

Elewacje północno-wschodnia
 skala 1:50

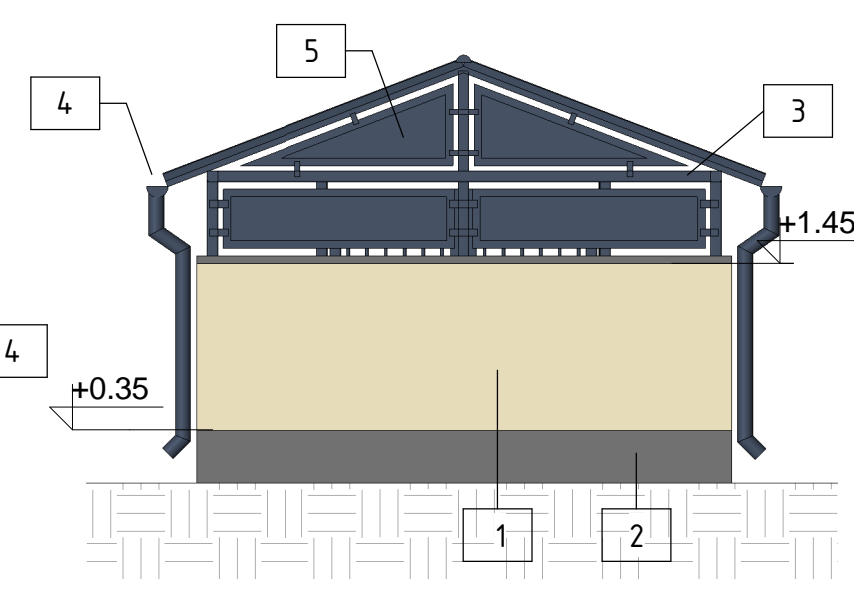

WIZUALIZACJA



Elewacje północno-zachodnia
 skala 1:50

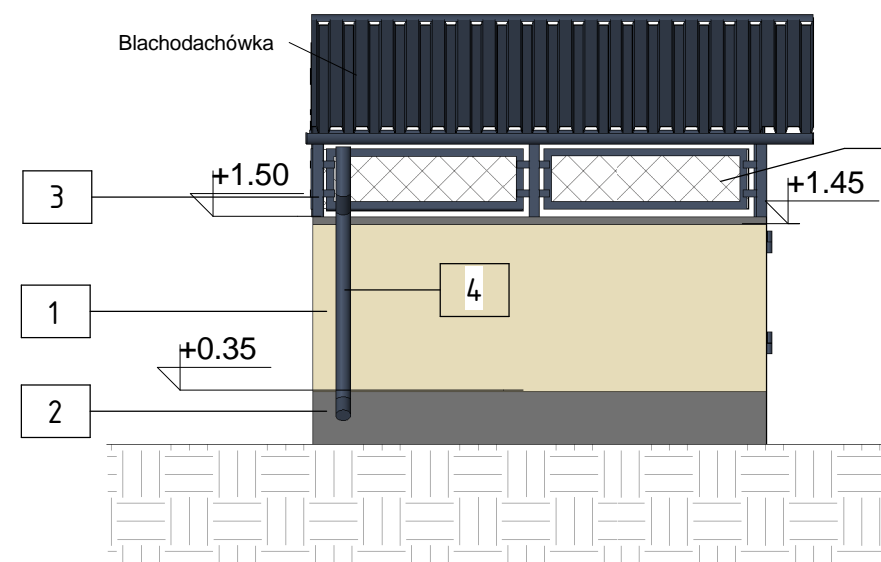

Elewacje południowo-wschodnia
 skala 1:50

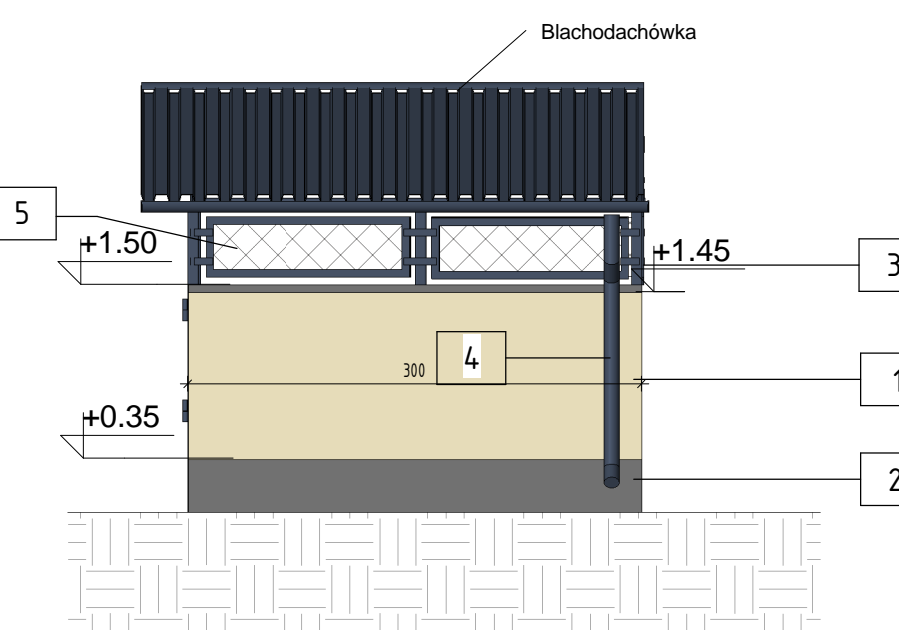

Przekrój skala 1:50

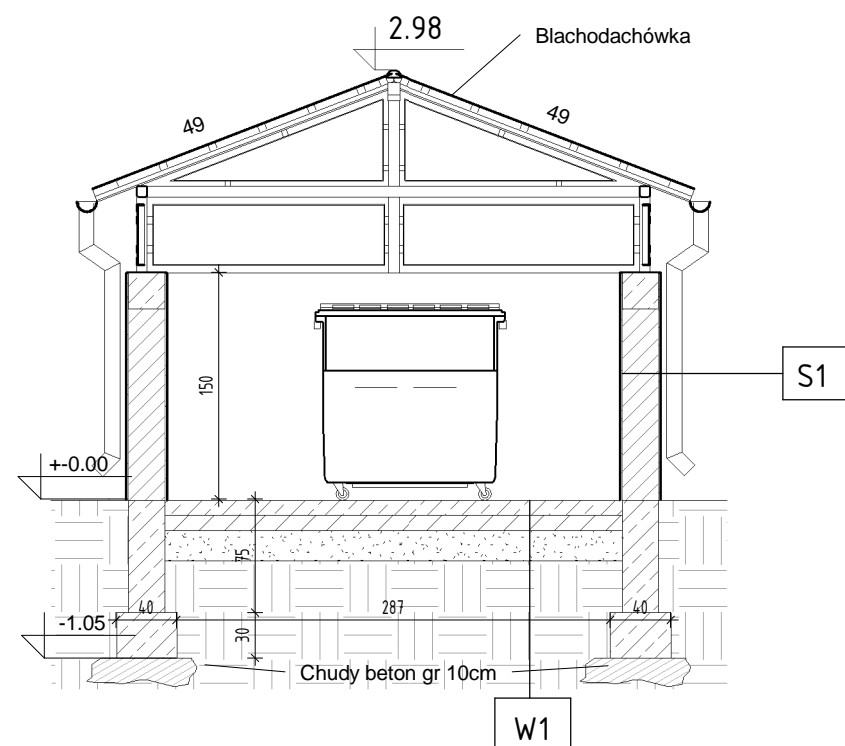

Podłoga na gruncie:

| | | |
|----|------|----------------------------|
| W1 | 10cm | Płyta żelbetowa |
| | | izolacja przeciwwilgociowa |
| | 10cm | chudy beton |
| | 20cm | podsyпка piaskowa |

Ściana zewnętrzna:

| | | |
|----|-------|-------------------------------|
| S1 | 1,5cm | Tynk mineralny |
| | 24cm | Błoczeki silikatowe drażnione |
| | 1,5cm | Tynk mineralny |

KOLORYSTYKA:

Wg. wzornika RAL

- 1 - okładzina klinkierowa
 kolor: RAL 8004
- 2 - tynk mineralny, malowany farbą lub barwiony tynk strukturalny
 kolor: RAL 7024
- 3 - farba półmatowa poliuretanowa do metalu
 kolor: RAL 7024

Wg. wzornika RAL

- 4 - rynnny i rury spustowe wykonane z pcv
 kolor: grafitowy
- 5 - siatka stalowa malowana farba półmatowa poliuretanowa do metalu
 kolor:RAL 5003



IKA PROJEKT
 SP. Z O.O.

10-686 OLSZTYN
 UL. WILCZYŃSKIEGO 1A

☎ : +48 89 523 5113

☎ : +48 502 300 524

✉ : BIURO@IKAPROJEKT.PL

| | | |
|---------------|--|--------------------------|
| TEMAT: | BUDOWA CENTRUM KOMUNIKACYJNEGO W LEGIONOWIE- BUDOWA BUDYNKU DWORCA NA DZIAŁCE NR 3/19 | |
| INWESTOR: | GMINA MIEJSKA LEGIONOWO- URZĄD MIASTA LEGIONOWO, UL. MARSZAŁKA JÓZEFA PIŁSUDSKIEGO 41, 05-120 LEGIONOWO | BRANŻA: PZT |
| ADRES: | DZ. NR EWID. 3/19 OBR.63 UL. TADEUSZA KOŚCIUSZKI W LEGIONOWIE | SKALA: 1:50 |
| NAZWA RYS. | WIATA ŚMIETNIKOWA | DATA: 09.2011-02.2012 |
| STADIUM: | PROJEKT WYKONAWCZY | NR RYS. Z-2 |
| PROJEKTANT: | Mgr inż. arch. Anna Urban upr. bud. nr BŁ/20/9/spec.architektoniczna | |
| SPRAWDZAJĄCY: | Mgr inż. arch. Grażyna Poreba upr. bud. nr 107/90/OL; spec.architektoniczna | |

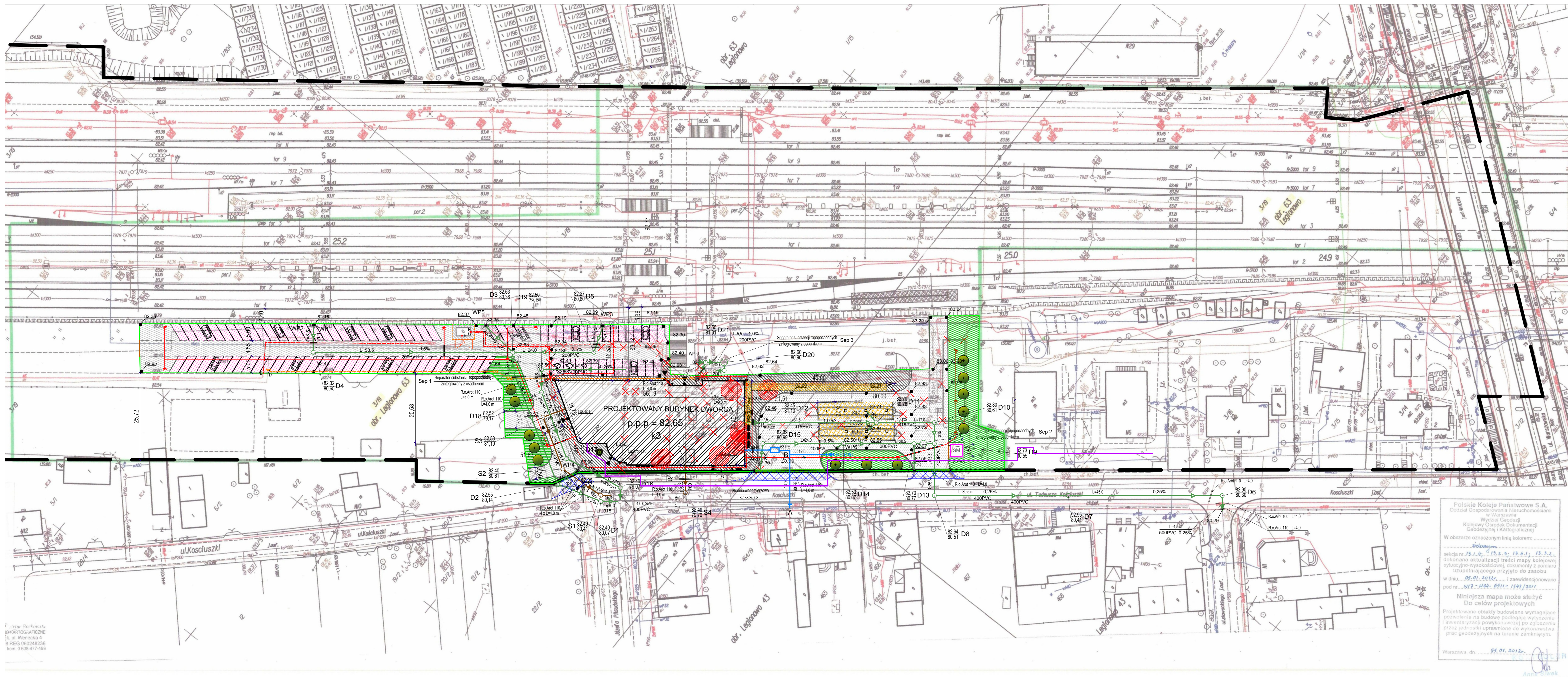

PROJEKT ZAGOSPODAROWANIA TERENU

SKALA 1:500

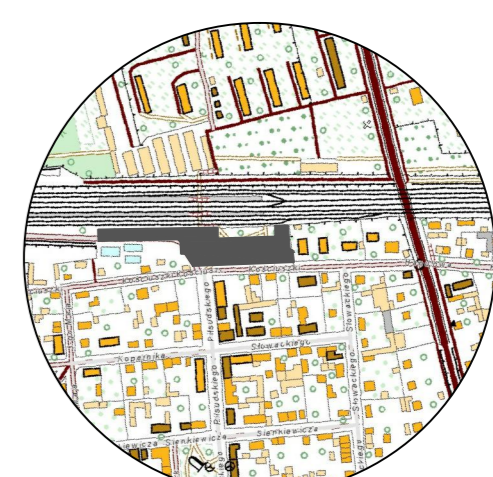
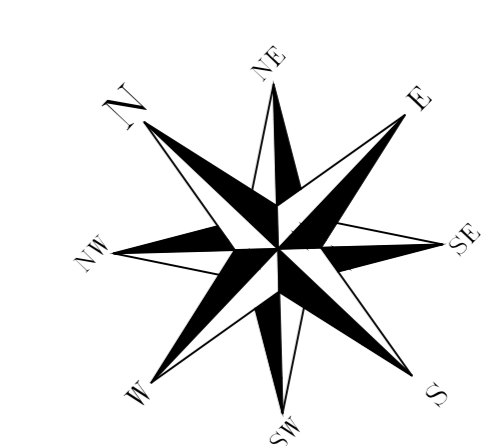

OZNACZENIA:

- GRANICE OPRACOWANIA
- GRANICE TERENU ZAMKNIĘTEGO - DZIAŁKI 3/19
- TERENY BIOLOGICZNIE CZYNNE
- PROJEKTOWANE CIĄGI JEZDNE
- PROJEKTOWANE CIĄGI PIESZE
- POWIERZCHNIE ZADASZONE
- PROJEKTOWANY BUDYNEK DWORCA
- PROJEKTOWANE MIEJSCA POSTOJOWE
- PROJEKTOWANE MIEJSCA POSTOJOWE DLA POJAZDÓW OSÓB NIEPEŁNOSPRAWNYCH
- ▲ PROJEKTOWANE WEJŚCIE DO BUDYNKU
- ELEMENTY MAŁEJ ARCHITEKTURY (ŁAWKA, STOJAK DLA ROWERÓW, KOSZ NA ŚMIECI)
- PROJEKTOWANE DRZEWA
- ✗ ELEMENTY DO LIKWIDACJI
- DRZEWA DO USUNIĘCIA
- - - PROPONOWANA PRZEBUDOWA KOLIZAJI ISTN. LINII KABLOWYCH Z PROJ. INFRASTRUKTURĄ. WSZYSTKIE KABELE ZOSTANĄ ZABEZPIECZONE RURĄ OSŁONIĄĄ AROT DWUDZIELNĄ Ø160.
- - - PROPONOWANA PRZEBUDOWA KOLIZAJI ISTN. LINII TELEKOMUNIKACYJNYCH Z PROJ. INFRASTRUKTURĄ.
- PROPONOWANA LOKALIZACJA STUDIENEK TELETECHNICZNYCH
- PROJEKTOWANE PRZYŁĄCZE KANALIZACJI SANITARNEJ
- PROJEKTOWANE PRZYŁĄCZE KANALIZACJI DESZCZOWEJ
- PROPONOWANA PRZEBUDOWA KANALIZACJI DESZCZOWEJ KOLIDUJĄCEJ Z PROJEKTOWANYM BUDYNKIEM
- PROJEKTOWANE PRZYŁĄCZE WODOCIĄGOWE
- PROPONOWANA TRASA PRZYŁĄCZA CIEPŁNEGO WEDŁUG ODRĘBNEGO OPRACOWANIA
- ZOP
- PROJEKTOWANE PRZYŁĄCZE ZASILAJĄCE LATARNIE
- PROJ. BURZA OSŁONOWA DVR NA KABLU ENERGETYCZNYM
- PROJEKTOWANE OŚWIETLENIE TERENU
- PROJEKTOWANE ZJAZDY WEDŁUG ODRĘBNEGO OPRACOWANIA

Polskie Koleje Państwowe S.A.
 Oddział Gospodarczo-Techniczny
 Warszawa
 Wydział Geodezji
 Kolejowy Ośrodek Dokumentacji
 Geodezyjnej i Kartograficznej

W obszarze oznaczonym linią kolorem...
 wykonano...
 sekcja nr 13.1.9, 13.1.10, 13.1.11, 13.1.12, 13.1.13, 13.1.14, 13.1.15, 13.1.16, 13.1.17, 13.1.18, 13.1.19, 13.1.20, 13.1.21, 13.1.22, 13.1.23, 13.1.24, 13.1.25, 13.1.26, 13.1.27, 13.1.28, 13.1.29, 13.1.30, 13.1.31, 13.1.32, 13.1.33, 13.1.34, 13.1.35, 13.1.36, 13.1.37, 13.1.38, 13.1.39, 13.1.40, 13.1.41, 13.1.42, 13.1.43, 13.1.44, 13.1.45, 13.1.46, 13.1.47, 13.1.48, 13.1.49, 13.1.50, 13.1.51, 13.1.52, 13.1.53, 13.1.54, 13.1.55, 13.1.56, 13.1.57, 13.1.58, 13.1.59, 13.1.60, 13.1.61, 13.1.62, 13.1.63, 13.1.64, 13.1.65, 13.1.66, 13.1.67, 13.1.68, 13.1.69, 13.1.70, 13.1.71, 13.1.72, 13.1.73, 13.1.74, 13.1.75, 13.1.76, 13.1.77, 13.1.78, 13.1.79, 13.1.80, 13.1.81, 13.1.82, 13.1.83, 13.1.84, 13.1.85, 13.1.86, 13.1.87, 13.1.88, 13.1.89, 13.1.90, 13.1.91, 13.1.92, 13.1.93, 13.1.94, 13.1.95, 13.1.96, 13.1.97, 13.1.98, 13.1.99, 13.1.100, 13.1.101, 13.1.102, 13.1.103, 13.1.104, 13.1.105, 13.1.106, 13.1.107, 13.1.108, 13.1.109, 13.1.110, 13.1.111, 13.1.112, 13.1.113, 13.1.114, 13.1.115, 13.1.116, 13.1.117, 13.1.118, 13.1.119, 13.1.120, 13.1.121, 13.1.122, 13.1.123, 13.1.124, 13.1.125, 13.1.126, 13.1.127, 13.1.128, 13.1.129, 13.1.130, 13.1.131, 13.1.132, 13.1.133, 13.1.134, 13.1.135, 13.1.136, 13.1.137, 13.1.138, 13.1.139, 13.1.140, 13.1.141, 13.1.142, 13.1.143, 13.1.144, 13.1.145, 13.1.146, 13.1.147, 13.1.148, 13.1.149, 13.1.150, 13.1.151, 13.1.152, 13.1.153, 13.1.154, 13.1.155, 13.1.156, 13.1.157, 13.1.158, 13.1.159, 13.1.160, 13.1.161, 13.1.162, 13.1.163, 13.1.164, 13.1.165, 13.1.166, 13.1.167, 13.1.168, 13.1.169, 13.1.170, 13.1.171, 13.1.172, 13.1.173, 13.1.174, 13.1.175, 13.1.176, 13.1.177, 13.1.178, 13.1.179, 13.1.180, 13.1.181, 13.1.182, 13.1.183, 13.1.184, 13.1.185, 13.1.186, 13.1.187, 13.1.188, 13.1.189, 13.1.190, 13.1.191, 13.1.192, 13.1.193, 13.1.194, 13.1.195, 13.1.196, 13.1.197, 13.1.198, 13.1.199, 13.1.200, 13.1.201, 13.1.202, 13.1.203, 13.1.204, 13.1.205, 13.1.206, 13.1.207, 13.1.208, 13.1.209, 13.1.210, 13.1.211, 13.1.212, 13.1.213, 13.1.214, 13.1.215, 13.1.216, 13.1.217, 13.1.218, 13.1.219, 13.1.220, 13.1.221, 13.1.222, 13.1.223, 13.1.224, 13.1.225, 13.1.226, 13.1.227, 13.1.228, 13.1.229, 13.1.230, 13.1.231, 13.1.232, 13.1.233, 13.1.234, 13.1.235, 13.1.236, 13.1.237, 13.1.238, 13.1.239, 13.1.240, 13.1.241, 13.1.242, 13.1.243, 13.1.244, 13.1.245, 13.1.246, 13.1.247, 13.1.248, 13.1.249, 13.1.250, 13.1.251, 13.1.252, 13.1.253, 13.1.254, 13.1.255, 13.1.256, 13.1.257, 13.1.258, 13.1.259, 13.1.260, 13.1.261, 13.1.262, 13.1.263, 13.1.264, 13.1.265, 13.1.266, 13.1.267, 13.1.268, 13.1.269, 13.1.270, 13.1.271, 13.1.272, 13.1.273, 13.1.274, 13.1.275, 13.1.276, 13.1.277, 13.1.278, 13.1.279, 13.1.280, 13.1.281, 13.1.282, 13.1.283, 13.1.284, 13.1.285, 13.1.286, 13.1.287, 13.1.288, 13.1.289, 13.1.290, 13.1.291, 13.1.292, 13.1.293, 13.1.294, 13.1.295, 13.1.296, 13.1.297, 13.1.298, 13.1.299, 13.1.300, 13.1.301, 13.1.302, 13.1.303, 13.1.304, 13.1.305, 13.1.306, 13.1.307, 13.1.308, 13.1.309, 13.1.310, 13.1.311, 13.1.312, 13.1.313, 13.1.314, 13.1.315, 13.1.316, 13.1.317, 13.1.318, 13.1.319, 13.1.320, 13.1.321, 13.1.322, 13.1.323, 13.1.324, 13.1.325, 13.1.326, 13.1.327, 13.1.328, 13.1.329, 13.1.330, 13.1.331, 13.1.332, 13.1.333, 13.1.334, 13.1.335, 13.1.336, 13.1.337, 13.1.338, 13.1.339, 13.1.340, 13.1.341, 13.1.342, 13.1.343, 13.1.344, 13.1.345, 13.1.346, 13.1.347, 13.1.348, 13.1.349, 13.1.350, 13.1.351, 13.1.352, 13.1.353, 13.1.354, 13.1.355, 13.1.356, 13.1.357, 13.1.358, 13.1.359, 13.1.360, 13.1.361, 13.1.362, 13.1.363, 13.1.364, 13.1.365, 13.1.366, 13.1.367, 13.1.368, 13.1.369, 13.1.370, 13.1.371, 13.1.372, 13.1.373, 13.1.374, 13.1.375, 13.1.376, 13.1.377, 13.1.378, 13.1.379, 13.1.380, 13.1.381, 13.1.382, 13.1.383, 13.1.384, 13.1.385, 13.1.386, 13.1.387, 13.1.388, 13.1.389, 13.1.390, 13.1.391, 13.1.392, 13.1.393, 13.1.394, 13.1.395, 13.1.396, 13.1.397, 13.1.398, 13.1.399, 13.1.400, 13.1.401, 13.1.402, 13.1.403, 13.1.404, 13.1.405, 13.1.406, 13.1.407, 13.1.408, 13.1.409, 13.1.410, 13.1.411, 13.1.412, 13.1.413, 13.1.414, 13.1.415, 13.1.416, 13.1.417, 13.1.418, 13.1.419, 13.1.420, 13.1.421, 13.1.422, 13.1.423, 13.1.424, 13.1.425, 13.1.426, 13.1.427, 13.1.428, 13.1.429, 13.1.430, 13.1.431, 13.1.432, 13.1.433, 13.1.434, 13.1.435, 13.1.436, 13.1.437, 13.1.438, 13.1.439, 13.1.440, 13.1.441, 13.1.442, 13.1.443, 13.1.444, 13.1.445, 13.1.446, 13.1.447, 13.1.448, 13.1.449, 13.1.450, 13.1.451, 13.1.452, 13.1.453, 13.1.454, 13.1.455, 13.1.456, 13.1.457, 13.1.458, 13.1.459, 13.1.460, 13.1.461, 13.1.462, 13.1.463, 13.1.464, 13.1.465, 13.1.466, 13.1.467, 13.1.468, 13.1.469, 13.1.470, 13.1.471, 13.1.472, 13.1.473, 13.1.474, 13.1.475, 13.1.476, 13.1.477, 13.1.478, 13.1.479, 13.1.480, 13.1.481, 13.1.482, 13.1.483, 13.1.484, 13.1.485, 13.1.486, 13.1.487, 13.1.488, 13.1.489, 13.1.490, 13.1.491, 13.1.492, 13.1.493, 13.1.494, 13.1.495, 13.1.496, 13.1.497, 13.1.498, 13.1.499, 13.1.500, 13.1.501, 13.1.502, 13.1.503, 13.1.504, 13.1.505, 13.1.506, 13.1.507, 13.1.508, 13.1.509, 13.1.510, 13.1.511, 13.1.512, 13.1.513, 13.1.514, 13.1.515, 13.1.516, 13.1.517, 13.1.518, 13.1.519, 13.1.520, 13.1.521, 13.1.522, 13.1.523, 13.1.524, 13.1.525, 13.1.526, 13.1.527, 13.1.528, 13.1.529, 13.1.530, 13.1.531, 13.1.532, 13.1.533, 13.1.534, 13.1.535, 13.1.536, 13.1.537, 13.1.538, 13.1.539, 13.1.540, 13.1.541, 13.1.542, 13.1.543, 13.1.544, 13.1.545, 13.1.546, 13.1.547, 13.1.548, 13.1.549, 13.1.550, 13.1.551, 13.1.552, 13.1.553, 13.1.554, 13.1.555, 13.1.556, 13.1.557, 13.1.558, 13.1.559, 13.1.560, 13.1.561, 13.1.562, 13.1.563, 13.1.564, 13.1.565, 13.1.566, 13.1.567, 13.1.568, 13.1.569, 13.1.570, 13.1.571, 13.1.572, 13.1.573, 13.1.574, 13.1.575, 13.1.576, 13.1.577, 13.1.578, 13.1.579, 13.1.580, 13.1.581, 13.1.582, 13.1.583, 13.1.584, 13.1.585, 13.1.586, 13.1.587, 13.1.588, 13.1.589, 13.1.590, 13.1.591, 13.1.592, 13.1.593, 13.1.594, 13.1.595, 13.1.596, 13.1.597, 13.1.598, 13.1.599, 13.1.600, 13.1.601, 13.1.602, 13.1.603, 13.1.604, 13.1.605, 13.1.606, 13.1.607, 13.1.608, 13.1.609, 13.1.610, 13.1.611, 13.1.612, 13.1.613, 13.1.614, 13.1.615, 13.1.616, 13.1.617, 13.1.618, 13.1.619, 13.1.620, 13.1.621, 13.1.622, 13.1.623, 13.1.624, 13.1.625, 13.1.626, 13.1.627, 13.1.628, 13.1.629, 13.1.630, 13.1.631, 13.1.632, 13.1.633, 13.1.634, 13.1.635, 13.1.636, 13.1.637, 13.1.638, 13.1.639, 13.1.640, 13.1.641, 13.1.642, 13.1.643, 13.1.644, 13.1.645, 13.1.646, 13.1.647, 13.1.648, 13.1.649, 13.1.650, 13.1.651, 13.1.652, 13.1.653, 13.1.654, 13.1.655, 13.1.656, 13.1.657, 13.1.658, 13.1.659, 13.1.660, 13.1.661, 13.1.662, 13.1.663, 13.1.664, 13.1.665, 13.1.666, 13.1.667, 13.1.668, 13.1.669, 13.1.670, 13.1.671, 13.1.672, 13.1.673, 13.1.674, 13.1.675, 13.1.676, 13.1.677, 13.1.678, 13.1.679, 13.1.680, 13.1.681, 13.1.682, 13.1.683, 13.1.684, 13.1.685, 13.1.686, 13.1.687, 13.1.688, 13.1.689, 13.1.690, 13.1.691, 13.1.692, 13.1.693, 13.1.694, 13.1.695, 13.1.696, 13.1.697, 13.1.698, 13.1.699, 13.1.700, 13.1.701, 13.1.702, 13.1.703, 13.1.704, 13.1.705, 13.1.706, 13.1.707, 13.1.708, 13.1.709, 13.1.710, 13.1.711, 13.1.712, 13.1.713, 13.1.714, 13.1.715, 13.1.716, 13.1.717, 13.1.718, 13.1.719, 13.1.720, 13.1.721, 13.1.722, 13.1.723, 13.1.724, 13.1.725, 13.1.726, 13.1.727, 13.1.728, 13.1.729, 13.1.730, 13.1.731, 13.1.732, 13.1.733, 13.1.734, 13.1.735, 13.1.736, 13.1.737, 13.1.738, 13.1.739, 13.1.740, 13.1.741, 13.1.742, 13.1.743, 13.1.744, 13.1.745, 13.1.746, 13.1.747, 13.1.748, 13.1.749, 13.1.750, 13.1.751, 13.1.752, 13.1.753, 13.1.754, 13.1.755, 13.1.756, 13.1.757, 13.1.758, 13.1.759, 13.1.760, 13.1.761, 13.1.762, 13.1.763, 13.1.764, 13.1.765, 13.1.766, 13.1.767, 13.1.768, 13.1.769, 13.1.770, 13.1.771, 13.1.772, 13.1.773, 13.1.774, 13.1.775, 13.1.776, 13.1.777, 13.1.778, 13.1.779, 13.1.780, 13.1.781, 13.1.782, 13.1.783, 13.1.784, 13.1.785, 13.1.786, 13.1.787, 13.1.788, 13.1.789, 13.1.790, 13.1.791, 13.1.792, 13.1.793, 13.1.794, 13.1.795, 13.1.796, 13.1.797, 13.1.798, 13.1.799, 13.1.800, 13.1.801, 13.1.802, 13.1.803, 13.1.804, 13.1.805, 13.1.806, 13.1.807, 13.1.808, 13.1.809, 13.1.810, 13.1.811, 13.1.812, 13.1.813, 13.1.814, 13.1.815, 13.1.816, 13.1.817, 13.1.818, 13.1.819, 13.1.820, 13.1.821, 13.1.822, 13.1.823, 13.1.824, 13.1.825, 13.1.826, 13.1.827, 13.1.828, 13.1.829, 13.1.830, 13.1.831, 13.1.832, 13.1.833, 13.1.834, 13.1.835, 13.1.836, 13.1.837, 13.1.838, 13.1.839, 13.1.840, 13.1.841, 13.1.842, 13.1.843, 13.1.844, 13.1.845, 13.1.846, 13.1.847, 13.1.848, 13.1.849, 13.1.850, 13.1.851, 13.1.852, 13.1.853, 13.1.854, 13.1.855, 13.1.856, 13.1.857, 13.1.858, 13.1.859, 13.1.860, 13.1.861, 13.1.862, 13.1.863, 13.1.864, 13.1.865, 13.1.866, 13.1.867, 13.1.868, 13.1.869, 13.1.870, 13.1.871, 13.1.872, 13.1.873, 13.1.874, 13.1.875, 13.1.876, 13.1.877, 13.1.878, 13.1.879, 13.1.880, 13.1.881, 13.1.882, 13.1.883, 13.1.884, 13.1.885, 13.1.886, 13.1.887, 13.1.888, 13.1.889, 13.1.890, 13.1.891, 13.1.892, 13.1.893, 13.1.894, 13.1.895, 13.1.896, 13.1.897, 13.1.898, 13.1.899, 13.1.900, 13.1.901, 13.1.902, 13.1.903, 13.1.904, 13.1.905, 13.1.906, 13.1.907, 13.1.908, 13.1.909, 13.1.910, 13.1.911, 13.1.912, 13.1.913, 13.1.914, 13.1.915, 13.1.916, 13.1.917, 13.1.918, 13.1.919, 13.1.920, 13.1.921, 13.1.922, 13.1.923, 13.1.924, 13.1.925, 13.1.926, 13.1.927, 13.1.928, 13.1.929, 13.1.930, 13.1.931, 13.1.932, 13.1.933, 13.1.934, 13.1.935, 13.1.936, 13.1.937, 13.1.938, 13.1.939, 13.1.940, 13.1.941, 13.1.942, 13.1.943, 13.1.944, 13.1.945, 13.1.946, 13.1.947, 13.1.948, 13.1.949, 13.1.950, 13.1.951, 13.1.952, 13.1.953, 13.1.954, 13.1.955, 13.1.956, 13.1.957, 13.1.958, 13.1.959, 13.1.960, 13.1.961, 13.1.962, 13.1.963, 13.1.964, 13.1.965, 13.1.966, 13.1.967, 13.1.968, 13.1.969, 13.1.970, 13.1.971, 13.1.972, 13.1.973, 13.1.974, 13.1.975, 13.1.976, 13.1.977, 13.1.978, 13.1.979, 13.1.980, 13.1.981, 13.1.982, 13.1.983, 13.1.984, 13.1.985, 13.1.986, 13.1.987, 13.1.988, 13.1.989, 13.1.990, 13.1.991, 13.1.992, 13.1.993, 13.1.994, 13.1.995, 13.1.996, 13.1.997, 13.1.998, 13.1.999, 13.2.000, 13.2.001, 13.2.002, 13.2.003, 13.2.004, 13.2.005, 13.2.006, 13.2.007, 13.2.008, 13.2.009, 13.2.010, 13.2.011, 13.2.012, 13.2.013, 13.2.014, 13.2.015, 13.2.016, 13.2.017, 13.2.018, 13.2.019, 13.2.020, 13.2.021, 13.2.022, 13.2.023, 13.2.024, 13.2.025, 13.2.026, 13.2.027, 13.2.028, 13.2.029, 13.2.030, 13.2.031, 13.2.032, 13.2.033, 13.2.034, 13.2.035, 13.2.036, 13.2.037, 13.2.038, 13.2.039, 13.2.040, 13.2.041, 13.2.042, 13.2.043, 13.2.044, 13.2.045, 13.2.046, 13.2.047, 13.2.048, 13.2.049, 13.2.050, 13.2.051, 13.2.052, 13.2.053, 13.2.054, 13.2.055, 13.2.056, 13.2.057, 13.2.058, 13.2.059, 13.2.060, 13.2.061, 13.2.062, 13.2.