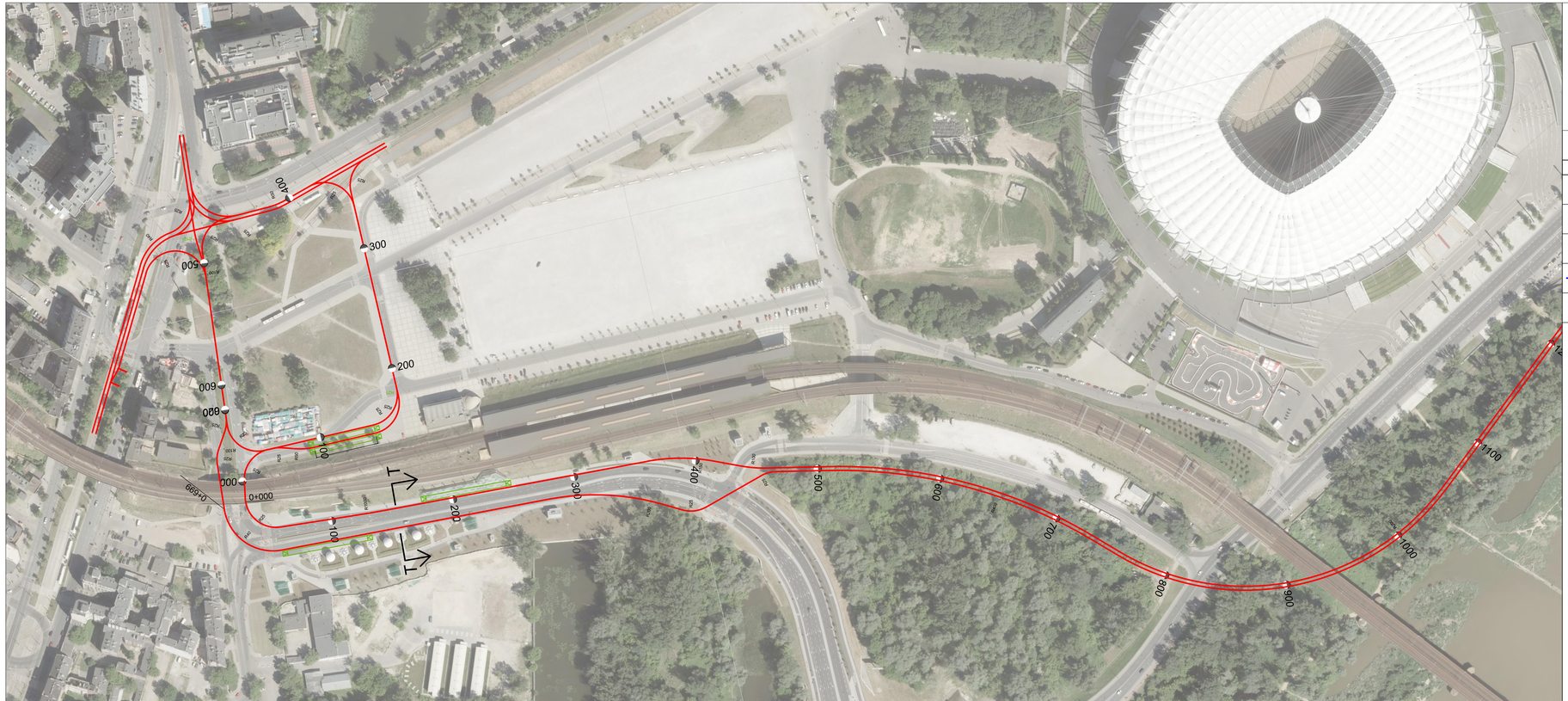

LEGENDA

ELEMENTY INFRASTRUKTURY DROGOWEJ

- planowane osie torów tramwajowych
- planowane perony
- planowane osie murów oporowych
- planowane obiekty inżynierskie

Inwestor

TRAMWAJE WARSZAWSKIE SP. Z O.O.
ul. Siedmiogrodzka 20
01-232 Warszawa

Jednostka projektowa

AECOM Polska SP. Z O.O.
ul. Puławska 2
02-566 Warszawa

Faza projektu	Obiekt budowlany
Studium przedprojektowe	**Analizy wielokryterialne przebiegu trasy tramwajowej do osiedla Gocław**

Tytuł rysunku

PLAN SYTUACYJNY - WARIANT 5

Funkcja	Imię i nazwisko	Specjalność	Podpis
Projektant	Tomasz Rejewski	Drogowa	
Opracował	Adam Popielarz	Drogowa	

Nr umowy	Data opracowania	Skala	Nr rysunku	Rewizja
TW/DIS/Z/215/2016	09.2016r.	1 : 2000	**5.1**	1

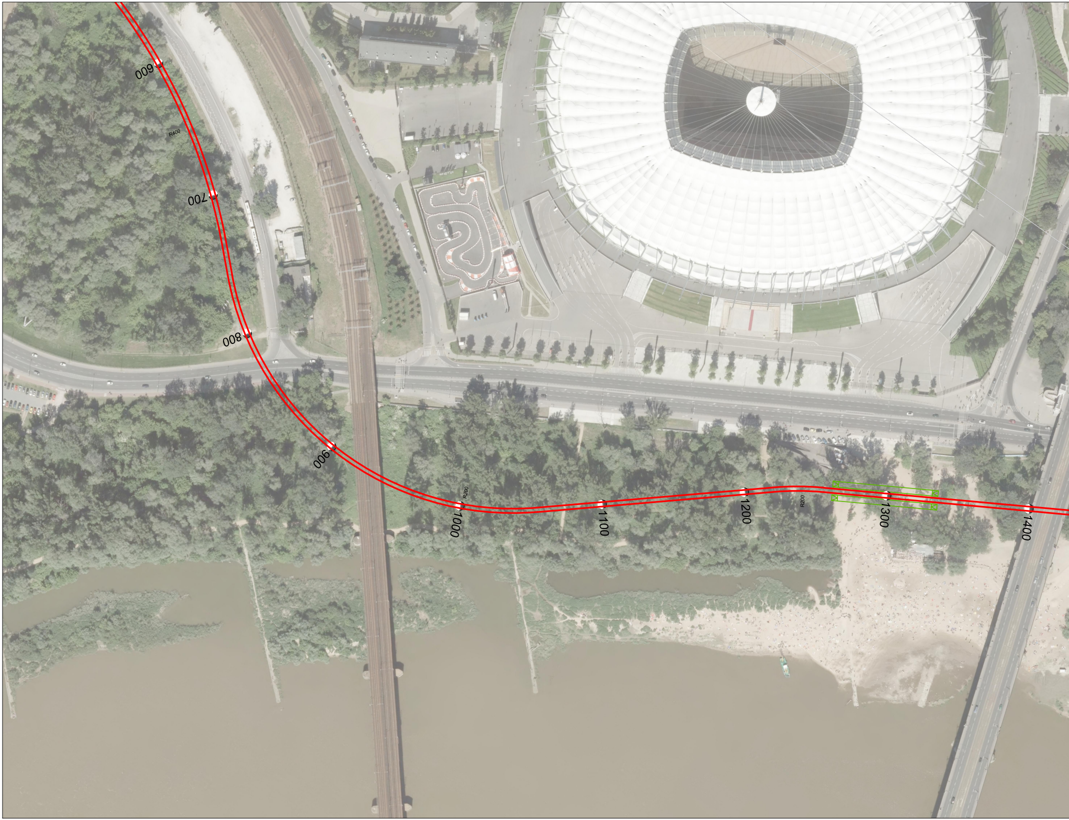
600
R400
700
800
900
R200
1000
1100
1200
R200
1300
1400

R200
1500
R200
1600
1700
1800
1900
2000
2100

2900
2800
2700
R500
2600
2500
2400
2300
2200

R250
3000
R250
3100
3200
3300
R50
R50
3400
3500
R150
3600
R750
3700
3800

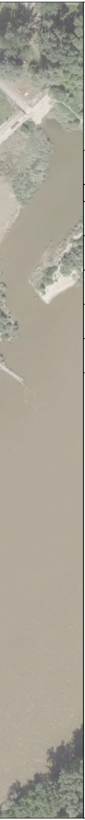

LEGENDA

ELEMENTY INFRASTRUKTURY DROGOWEJ

	planowane osie torów tramwajowych
🟩	planowane perony
	planowane osie murów oporowych
━	planowane obiekty inżynierskie

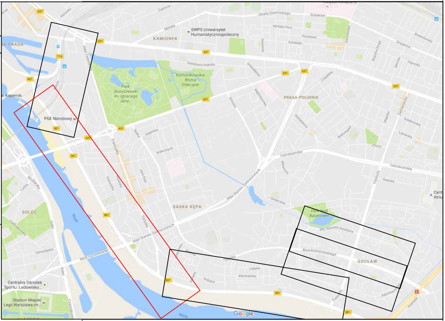
PRAGA
KAMIONEK
SWPS Uniwersytet Humanistycznospołeczny
Park Skaryszewski im. Ignacego Jana...
Kamionkowskie Błonia Elekcyjne
PRAGA-POŁUDNIE
Kopernik
PGE Narodowy
SASKA KĘPA
SOLEC
Park Nad Balatonem
GOCŁAW
Wisła
Most Łazienkowski
aleja Stanów Zjednoczonych
Ostrobramska
Bora-Komorowskiego
Centralny Ośrodek Sportu: Lodowisko...
Stadion Miejski Legii Warszawa im...
Google

Inwestor

TRAMWAJE WARSZAWSKIE SP. Z O.O.
ul. Siedmiogrodzka 20
01-232 Warszawa

Jednostka projektowa

AECOM Polska SP. Z O.O.
ul. Puławska 2
02-566 Warszawa

Faza projektu	Obiekt budowlany
Studium przedprojektowe	**Analizy wielokryterialne przebiegu trasy tramwajowej do osiedla Gocław**

Tytuł rysunku

PLAN SYTUACYJNY - WARIANT 5

Funkcja	Imię i nazwisko	Specjalność	Podpis
Projektant	Tomasz Rejewski	Drogowa	
Opracował	Adam Popielarz	Drogowa	Adam Popielarz

Nr umowy	Data opracowania	Skala	Nr rysunku	Rewizja
TW/DIS/Z/215/2016	09.2016r.	1 : 2000	**5.2**	1

LEGENDA

ELEMENTY INFRASTRUKTURY DROGOWEJ

- planowane osie torów tramwajowych
- planowane perony
- planowane osie murów oporowych
- planowane obiekty inżynierskie

LEGENDA

ELEMENTY INFRASTRUKTURY DROGOWEJ

- planowane osie torów tramwajowych
- planowane perony
- planowane osie murów oporowych
- planowane obiekty inżynierskie

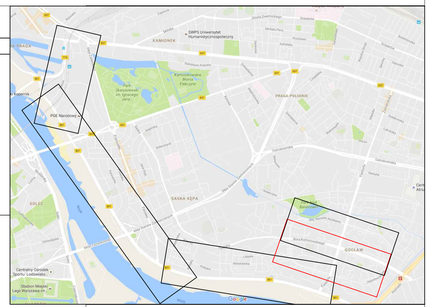

Inwestor

TRAMWAJE WARSZAWSKIE SP. Z O.O.
ul. Siedmiogrodzka 20
01-232 Warszawa

Jednostka projektowa

AECOM Polska SP. Z O.O.
ul. Puławska 2
02-566 Warszawa

Faza projektu	Obiekt budowlany
Studium przedprojektowe	**Analizy wielokryterialne przebiegu trasy tramwajowej do osiedla Gocław**

Tytuł rysunku

PLAN SYTUACYJNY - WARIANT 5

Funkcja	Imię i nazwisko	Specjalność	Podpis
Projektant	Tomasz Rejewski	Drogowa	
Opracował	Adam Popielarz	Drogowa	

Nr umowy	Data opracowania	Skala	Nr rysunku	Rewizja
TW/DIS/Z/215/2016	09.2016r.	1 : 2000	**5.4**	1

LEGENDA

ELEMENTY INFRASTRUKTURY DROGOWEJ

- planowane osie torów tramwajowych
- planowane perony
- planowane osie murów oporowych
- planowane obiekty inżynierskie

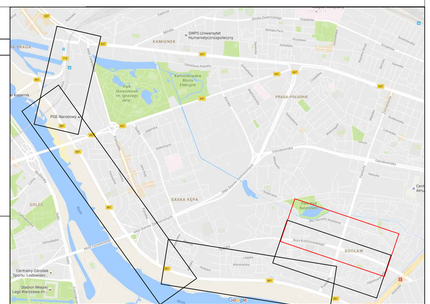

Inwestor

TRAMWAJE WARSZAWSKIE SP. Z O.O.
ul. Siedmiogrodzka 20
01-232 Warszawa

Jednostka projektowa

AECOM Polska SP. Z O.O.
ul. Puławska 2
02-566 Warszawa

Faza projektu	Obiekt budowlany
Studium przedprojektowe	**Analizy wielokryterialne przebiegu trasy tramwajowej do osiedla Gocław**

Tytuł rysunku

PLAN SYTUACYJNY - WARIANT 5

Funkcja	Imię i nazwisko	Specjalność	Podpis
Projektant	Tomasz Rejewski	Drogowa	
Opracował	Adam Popielarz	Drogowa	

Nr umowy	Data opracowania	Skala	Nr rysunku	Rewizja
TW/DIS/Z/215/2016	09.2016r.	1 : 2000	**5.5**	1