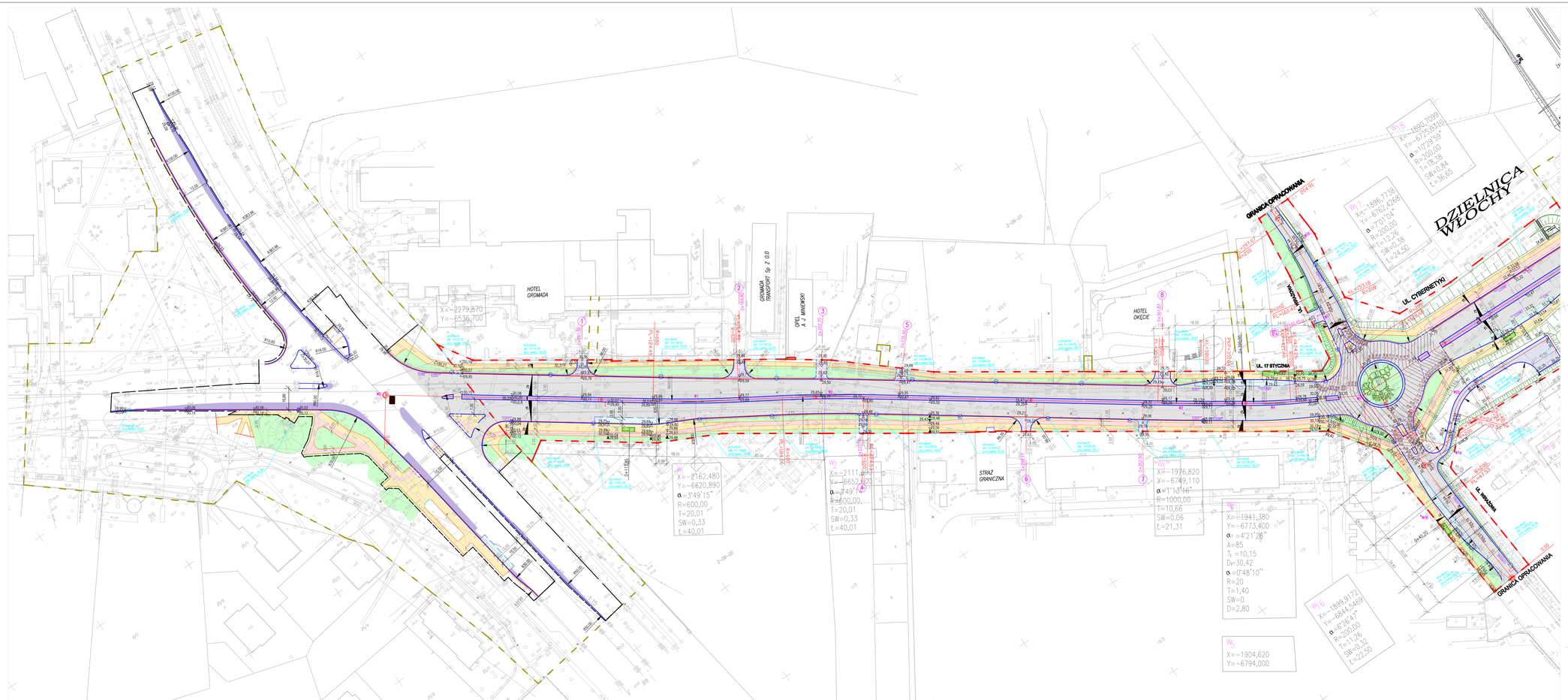

LEGENDA

- PROJEKTOWANA JEZDNIA
- PROJEKTOWANE POSZERZENIA JEZDNI
- PROJEKTOWANA ZATOKA AUTOBUSOWA
- PROJEKTOWANA ŚCIEŻKA ROWEROWA
- PROJEKTOWANY PARKING, DROGA DOJAZDOWA DO ZBIORNIKÓW
- PROJEKTOWANY CHODNIK
- PROJEKTOWANY PAS DZIELĄCY
- ISTNIEJĄCE WJAZDY
- PROJEKTOWANA ZIELEŃ
- KRAWĘŻNIK KAMIENNY 20x30x100
- KRAWĘŻNIK KAMIENNY 20x30x100 "WTOPIONY"
- KRAWĘŻNIK BETONOWY 15x30x100 "WTOPIONY"
- OBRZEŻE BETONOWE 8x30X100
- PALISADA
- PROJ. WIATA PRZYSTANKOWA 6,0mx2,0m, O SZER. ŚCIANKI BOCZNEJ = 1,4m
- PROJ. WIATA PRZYSTANKOWA 8,0mx2,0m, O SZER. ŚCIANKI BOCZNEJ = 1,0m
- PROJ. WPUST DLA WODY DESZCZOWEJ, PAKIETU I RZĘDNA WPUSTU
- PROJ. SPADKI POPRZECZNE JEZDNI
- 0,0075 PROJ. POCHYLENIA PODŁUŻNE JEZDNI
- PROJ. ŚCIEK ULICZNY PRZYKRAWĘŻNIKOWY
- PROJ. ŚCIEK WYCIŚNIĘTY W MOKRYM BETONIE
- WPUST PRZY KRAWĘŻNIKU
- WPUST POZA KRAWĘDZIĄ JEZDNI
- WPUST W ŚCIEKU ULICZNYM MIĘDZYJEZDNIOWYM
- 25,89▽ RZĘDNE PROJEKTOWANE NAWIERZCHNI
- 25,84▼ RZĘDNE PROJEKTOWANE TERENU
- 25,84 o RZĘDNE ISTNIEJĄCE
- 28,30 UKSZTAŁTOWANIE NAWIERZCHNI ZA POMOCĄ WARSTWIC
- GRANICA ROBÓT DROGOWYCH
- PROJ. LINIE ROZGRANICZAJĄCE DLA NOWEJ DECYZJI LOKALIZACJI DROGI PUBLICZNEJ
- TYMCZASOWA ZAJĘTOŚĆ TERENU

Uzgodnienia:

Inwestor: ZARZĄD MIEJSKICH INWESTYCJI DROGOWYCH
ul.Chmielna 120
00 - 801 Warszawa
tel. (022) 339 18 00, fax. (022) 339 18 01

Autorzy projektu: ARCADIS Sp. z o.o.
ul.Polowska 63
02 - 670 Warszawa
tel. (022) 320 30 00, 320 30 01, fax. (022) 320 30 02

Rodzaj: **PROJEKT WYKONAWCZY**

Nazwa zadania budowlanego:
BUDOWA CIĄGU ULIC 17 STYCZNIA - CYBERNETYKI OD UL. ŻWIRKI I WIGURY DO UL. KITOWICZERGO W WARSZAWIE

Nazwa:
BUDOWA DROGOWA UL. 17 STYCZNIA. OD SKRZYŻOWANIA Z UL. ŻWIRKI I WIGURY DO UL. WRZAŚNIA (WŁĄCZNIE SKRZYŻOWANIE Z WŁOCHYM WŁĄCZNIE) DAŻD TORAM KOLEJOWYM

BUDOWA DROGOWA UL. CYBERNETYKI OD GRANICY TERENÓW PKP DO UL. KITOWICZERGO (WŁĄCZNIE SKRZYŻOWANIE)

Nazwa grafiki:
PROJEKT WYKONAWCZY
DROGI - ciągi rysunkowe

Skala: **DROGOWA**

Tytuł grafiki: **PLAN SYTUACYJNY**

Stanowisko	Imię i nazwisko	Nr uprn.	Podpis
Główny Projektant	mgr inż. Maciej Gajewski	Konstrukcyjno - inżynierska drogi i kolejów Nr - 17/89	
Projektant	mgr inż. Grzegorz Dalęt	MAZOWIECKIEGO IZ Uprawnienia budowlane bez ograniczeń w specjalności inżynieryjnej drogowej	
Opracował	mgr inż.Tomasz Sędzewski inżn. Dariusz Malkowska inż.Magdalena Szczesiuka inżn. Barbara Wojciechowska		
Sprawdzający	mgr inż. Jerzy Zaremski	Tpo. Inż. w spec. dróg i mostów upr.nr GDO Im-5/2000/0000 MAZOWIECKIEGO	

Nr projektu	Data opracowania	Skala	Nr rysunku	Ark. rysunku
2006/005	03.2009	1:500	2	1/3

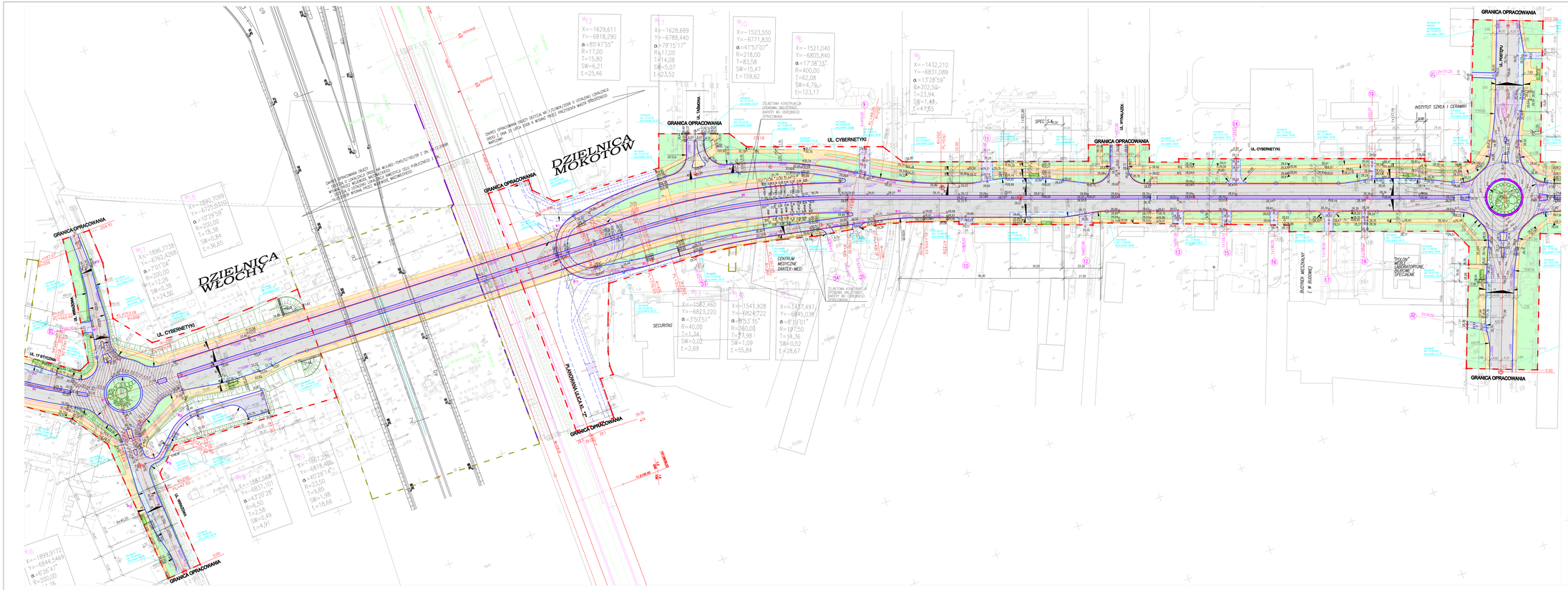
DZIELNICA WŁOCHY
DZIELNICA MOKOTÓW
GRANICA OPRACOWANIA
UL. CYBERNETYKI
UL. 17 STYCZNIA
UL. WŁOCHOWA
UL. WYNALAZKI
UL. POSTĘPU
PLAC WYNALAZCÓW
SECURITAS
CENTRUM MEDYCZNE OKSYTEX-MED
INSTYTUT SZKŁA I CERAMIKI
BUDYNEK WIELOKLAT (w BUDOWIE)
"POLON" BIURO LABORATORYJNE, USŁUGI SPECJALNE
ZAKRES OPRACOWANIA OBEJMUJE: DROGI, DEVIDI, SIEĆ I ZLO NA MOCY UCHWAŁY NR XLVI/1270/2009 O USTALENIU LOKALIZACJI DROGI I PRZEBUDOWY ULICY 17 STYCZNIA, ZGODNIE Z PRAWOMOCNYM WYROKIEM SĄDU ADMINISTRACYJNEGO WYDANYM PRZEZ WOJEWÓDZKI SĄD ADMINISTRACYJNY W WARSZAWIE SYGN. AKT IV SA/Wa 2508/12 ORAZ ZGODNIE Z PRAWOMOCNYM WYROKIEM SĄDU ADMINISTRACYJNEGO WYDANYM PRZEZ WOJEWÓDZKI SĄD ADMINISTRACYJNY W WARSZAWIE SYGN. AKT IV SA/Wa 1270/13

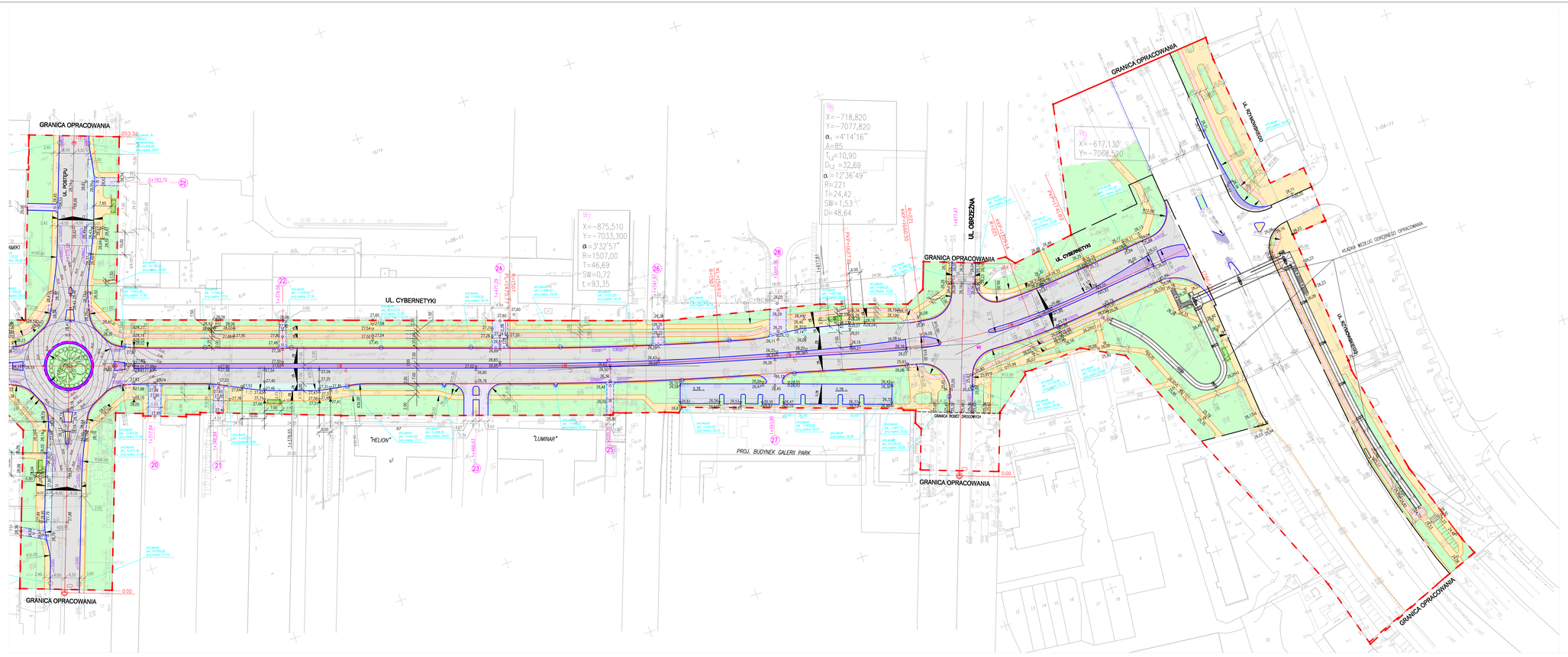

LEGENDA

- PROJEKTOWANA JEZDNIA
- PROJEKTOWANE POSZERZENIA JEZDNI
- PROJEKTOWANA ZATOKA AUTOBUSOWA
- PROJEKTOWANA ŚCIEŻKA ROWEROWA
- PROJEKTOWANY PARKING, DROGA DOJAZDOWA DO ZBIORNIKÓW
- PROJEKTOWANY CHODNIK
- PROJEKTOWANY PAS DZIELĄCY
- ISTNIEJĄCE WJAZDY
- PROJEKTOWANA ZIELEŃ
- KRAWĘŻNIK KAMIENNY 20x30x100
- KRAWĘŻNIK KAMIENNY 20x30x100 "WTOPIONY"
- KRAWĘŻNIK BETONOWY 15x30x100 "WTOPIONY"
- OBRZEŻE BETONOWE 8X30X100
- PALISADA
- PROJ. WIATA PRZYSTANKOWA 6,0m x 2,0m, O SZER. ŚCIANKI BOCZNEJ = 1,4m
- PROJ. WIATA PRZYSTANKOWA 6,0m x 2,0m, O SZER. ŚCIANKI BOCZNEJ = 1,0m
- PROJ. WPUST DLA WODY DESZCZOWEJ, PIKIETĄ I RZĘDNĄ WPUSTU
- PROJ. SPADKI POPRZECZNE JEZDNI
- 0,0075 PROJ. POCHYLENIA PODŁUŻNE JEZDNI
- PROJ. ŚCIEK ULICZNY PRZYKRAWĘŻNIKOWY
- PROJ. ŚCIEK WYCOŚNIĘTY W MOKRYM BETONIE
- WPUST PRZY KRAWĘŻNIKU
- WPUST POZA KRAWĘDZIĄ JEZDNI
- WPUST W ŚCIEKU ULICZNYM MIĘDZYJEZDNIOWYM
- 25,89▼ RZĘDNE PROJEKTOWANE NAWIERZCHNI
- 25,84▼ RZĘDNE PROJEKTOWANE TERENU
- 25,84● RZĘDNE ISTNIEJĄCE
- 26,30 UKSZTAŁTOWANIE NAWIERZCHNI ZA POMOCĄ WARSTWIC
- GRANICA ROBÓT DROGOWYCH
- PROJ. LINIE ROZGRANICZAJĄCE DLA NOWEJ DECYZJI LOKALIZACJI DROGI PUBLICZNEJ
- TYMCZASOWA ZAJĘTOŚĆ TERENU

Jednostka:

Nazwa/adres: ZARZĄD MIEJSKICH INWESTYCJI DROGOWYCH ul. Wolska 14, 01-115 Warszawa tel. (022) 100 18 00, fax. (022) 100 18 01

Jednostka projektowa: ARCADIS Sp. z o.o. ul. Ceglana 54, 14-100 Warszawa tel. (022) 303 20 00, 303 20 10, fax. (022) 303 20 03

Rodzaj: **PROJEKT WYKONAWCZY**

Nazwa i kod zadania: **BUDOWA CIĄGU ULIC 17 STYCZNIA - CYBERNETYKI OD UL. ŻWIRKI I WIGURY DO UL. RZYMOWSKIEGO W WARSZAWIE**

Nazwa: **ROZBUDOWA OGÓLNA UL. 17 STYCZNIA. OD SKRZYŻOWANIA Z UL. ŻWIRKI I WIGURY DO UL. WIRAŻOWEJ (WŁĄCZ. ZE SKRZYŻOWANIEM); BUDOWA WIADUKTU NAD TORAMI KOLEJOWYMI**

ROZBUDOWA UL. CYBERNETYKI OD GRANICY TERENÓW PKP DO UL. RZYMOWSKIEGO (WŁĄCZ. ZE SKRZYŻOWANIEM)

Nazwa opracowania: **PROJEKT WYKONAWCZY DROGI - etapy tymczasowe**

Rodzaj: **DROGOWA**

Część projektu: **PLAN SYTUACYJNY**

Stanowisko	Imię i nazwisko	Nr uprawn.	Podpis
Główny Projektant	mgr inż. Maciej Gajewski	Arcadis Consulting - indywidualne prawo wykonywania zawodu: R - 7/1202	
Projektant	mgr inż. Grzegorz Ślęzak	Arcadis Consulting - indywidualne prawo wykonywania zawodu: nr uprawnień budowlanych: MAZ/0020/PDOP/08 - specyfikacja w załączniku drugiego	
Opracował	mgr inż. Tomasz Dąbrowski		
	inżn. Barbara Bialkowska		
	inż. Magdalena Sosnowska		
	inżn. Barbara Wojciechowska		
Sprawdzający	mgr inż. Jerzy Zaremski	Upr. bud. w spec. drogi: 0/0/7 - 0/0/7 - 0/0/7 -