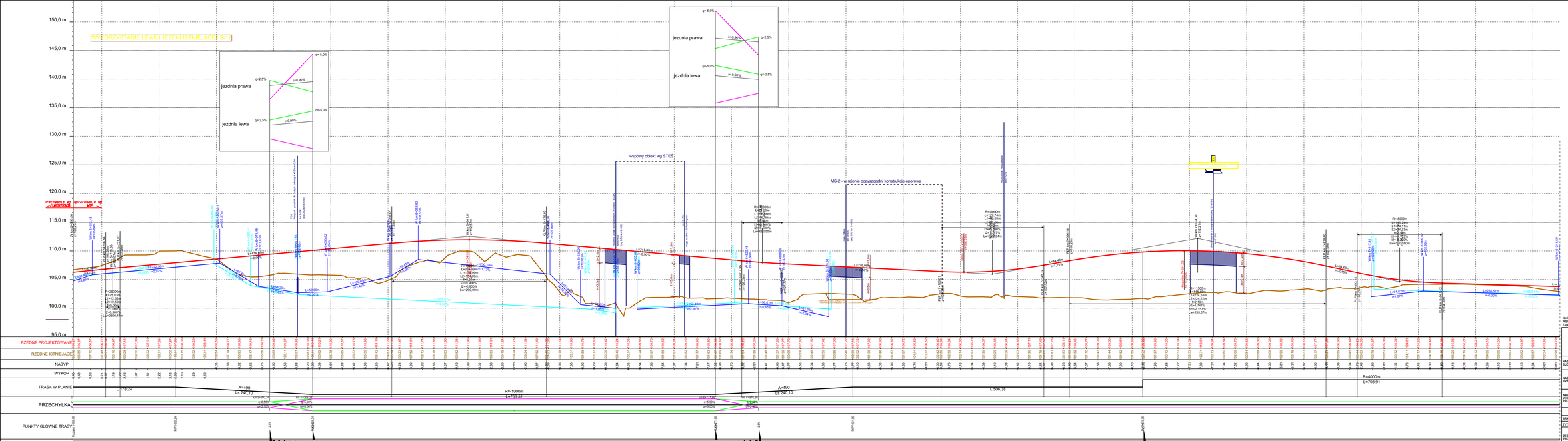

LEGENDA:
- projektowana niweleta
- teren istniejący
- niweleta rowu lewego
- niweleta rowu prawego
- krawędź zewnętrzna - jezdnia prawa
- krawędź wewnętrzna - jezdnia prawa
- krawędź zewnętrzna - jezdnia lewa
- krawędź wewnętrzna - jezdnia lewa

Wnioskjący materiał ma charakter robaczy i nie może być traktowany jako wykonany przedmiot umowy WBP Zabrze sp. z o.o. z Zamawiającym ani też jego części.
Zastrzeże się zastrzeżenie praw do niniejszego materiału robczego nie dotyczy Zamawiającego.

INFRASTRUKTURA I ŚRODOWISKO
Narodowa Strategia Spójności
Europejski Fundusz Rozwoju Regionalnego
UNIA EUROPEJSKA
EUROPEJSKI FUNDUSZ ROZWOJU REGIONALNEGO
Projekt przewidziany do realizacji przy współfinansowaniu ze środków UNIA Europejskiej w ramach Programu Operacyjnego Infrastruktura i Środowisko (POIiŚ)

NAZWA OBIEKTU BUDOWLANEGO	Budowa drogi ekspresowej S17 Warszawa (w. "Zalesie") - Garwolin odcinek: węzeł "Lubelska" (bez węzła) - Garwolin
NAZWA I ADRES INWESTORA	Generalna Dyrekcja Dróg Krajowych i Autostrad Oddział w Lublinie ul. Diamentowa 21 20-075 Lublin
NAZWA I ADRES PRZEDSIĘBIORSTWA PROJEKTOWEJ	WBP Zabrze Sp. z o.o. ul. Pawlińskiego 23 41-800 Zabrze

KONCEPCJA PROGRAMOWA

BRANŻA	DROGOWA					
TYTUŁ RYSUNKU	Profil trasy głównej cz.1 - wariant 2					
ZESPÓŁ PROJEKTOWY		Funkcja	Imię i Nazwisko	Specjalność	Nr uprawnień	Podpis
		Projektant	mgr inż. ROBERCZYK	DROGI	SLK/3462/POOD/10	
		Sprawdzający	mgr inż. CIESIELSKI	DROGI	SLK/3465/POOD/10	
		Opracował	mgr inż. MICHAŁKIEWICZ	DROGI		
SR EGZ	SYPROL BIERNAT	NR EGZEMPL.	NR ARCHIWUM	DATA	SKALA	
	TD	Za-401/SP/D-01	01	Sierpień 2013	1:200/2000	

WYKORZYSTANIE PRAWEJ JEZDNI ISTNIEJĄCEJ S-17

jezdnia prawa

jezdnia lewa

LEGENDA:
- projektowana niweleta
- teren istniejący
- niweleta rowu lewego
- niweleta rowu prawego
- krawędź zewnętrzna - jezdnia prawa
- krawędź wewnętrzna - jezdnia prawa
- krawędź zewnętrzna - jezdnia lewa
- krawędź wewnętrzna - jezdnia lewa

RZĘDNE PROJEKTOWANE

RZĘDNE ISTNIEJĄCE

NASYP

WYKOP

TRASA W PLANIE

PRZECHYLKA

PUNKTY GŁÓWNE TRASY

km 8+300,00 | km 8+400,00 | km 8+500,00 | km 8+600,00 | km 8+700,00 | km 8+800,00 | km 8+900,00 | km 9+000,00 | km 9+100,00 | km 9+200,00 | km 9+300,00 | km 9+400,00 | km 9+500,00 | km 9+600,00 | km 9+700,00 | km 9+800,00 | km 9+900,00 | km 10+000,00 | km 10+100,00 | km 10+200,00 | km 10+300,00 | km 10+400,00 | km 10+500,00 | km 10+600,00 | km 10+700,00

Materiały materiał ma charakter roboczy i nie może być traktowany jako wykonany przedmiot umowy WBP Zabrze sp. z o.o. z Zamawiającym ani też jego części.
Zastrzeże się jednocześnie prawo do ostatecznego materiału roboczego nie dotyczy Zamawiającego.

INFRASTRUKTURA I ŚRODOWISKO
Narodowa Strategia Spójności

Projekt przewidziany do realizacji przy współfinansowaniu ze środków UE/Europejskiej w ramach Programu Operacyjnego Infrastruktura i Środowisko (POIŚ)

NAZWA OBIEKTU BUDOWLANEGO	Budowa drogi ekspresowej S17 Warszawa (w. "Zaręby") - Garwolin odcinek: węzeł "Lubelska" (bez węzła) - Garwolin
NAZWA I ADRES INWESTORA	Generalna Dyrekcja Dróg Krajowych i Autostrad Oddział w Lublinie ul. Ogrodowa 21 20-075 Lublin
NAZWA I ADRES PROJEKTANTA PROJEKTOWEJ	WBP Zabrze Sp. z o.o. ul. Pawlikiego 23 41-400 Zabrze

KONCEPCJA PROGRAMOWA

BRANŻA	DROGOWA
TYTUŁ RYSUNKU	Profil trasy (planie) cz.2 - wariant 2

ZESPÓŁ PROJEKTOWY

Funkcja	Imię i Nazwisko	Specjalność	Nr uprawnień	Podpis
Projektant	mgr inż. M. KUBICZYK	DROGI	SLK/3462/POOD/10	
Sprawdzający	mgr inż. J. GRYCZ	DROGI	SLK/3460/POOD/10	
Opracował	mgr inż. M. CHRZĄSZCZEWSKI			

NR EGZ.	STADIUM BADAŃ	NR RYSUNKU	NR ARKUSZA	DATA	SKALA
1	TD	Za-4012/KPO/01	02	Sierpień 2013	1:200/2000

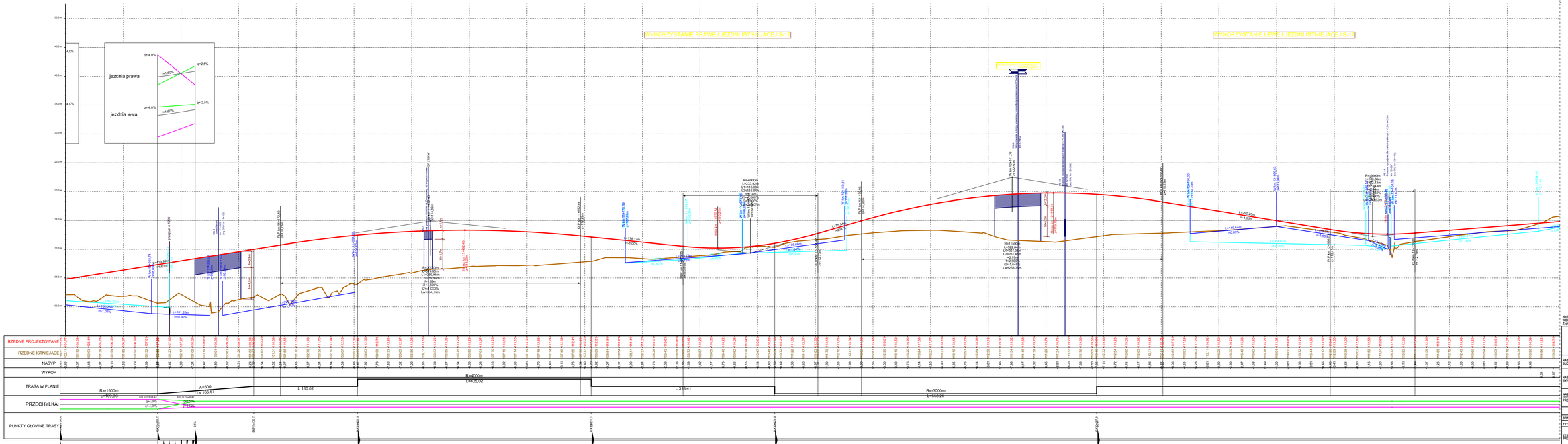

LEGENDA:
- projektowana niweleta
- teren istniejący
- niweleta rowu lewego
- niweleta rowu prawego
- krawędź zewnętrzna - jezdnia prawa
- krawędź wewnętrzna - jezdnia prawa
- krawędź zewnętrzna - jezdnia lewa
- krawędź wewnętrzna - jezdnia lewa

Wskazany materiał ma charakter roboczy i nie może być traktowany jako wykonany przedmiot umowy WBP Zabrze sp. z o.o. z Zamawiającym ani też jego część.
Zapisane niżej jednostkowe prawa do niniejszego materiału roboczego nie dotyczą Zamawiającego.

INFRASTRUKTURA I ŚRODOWISKO
Narodowa Strategia Spójności
Narodowa Strategia Spójności - Fundusze Europejskie
UNIA EUROPEJSKA - EUROPEJSKI FUNDUSZ SPOŁECZNY
Projekt przewidziany do realizacji przy współfinansowaniu ze środków UE/Europejskiej w ramach Programu Operacyjnego Infrastruktura i Środowisko (POIiŚ)

NAZWA OBIEKTU BUDOWLANEGO	Budowa drogi ekspresowej S17 Warszawa (w. "Zalesie") - Garwolin odcinek: węzeł "Lubelska" (bez węzła) - Garwolin
NAZWA I ADRES INWESTORA	Generalna Dyrekcja Dróg Krajowych i Autostrad Oddział w Lublinie ul. Diamentowa 21 20-075 Lublin
NAZWA I ADRES PRZEDSIĘBIORSTWA PROJEKTOWEJ	WBP Zabrze Sp. z o.o. ul. Pawlińskiego 23 41-800 Zabrze

KONCEPCJA PROGRAMOWA

BRANŻA	DROGOWA
TYTUŁ RYSUNKU	Profil trasy (planie) cz.3 - wariant 2

ZESPÓŁ PROJEKTOWY	Funkcja	Imię i Nazwisko	Specjalność	Nr uprawnień	Podpis
	Projektant	mgr inż. ZBIGNIEW SOBCZYK	DROGI	SLK/3442/POOD/10	
	Sprawdzający	mgr inż. ZBIGNIEW SOBCZYK	DROGI	SLK/3442/POOD/10	
	Opracował	mgr inż. ZBIGNIEW SOBCZYK			

NR EGZ.	STADIUM	NR RYSUNKU	NR ARCHIWUM	DATA	SKALA
	TD	Za-401/2/KP/D	55	Sierpień 2013	1:200/2000

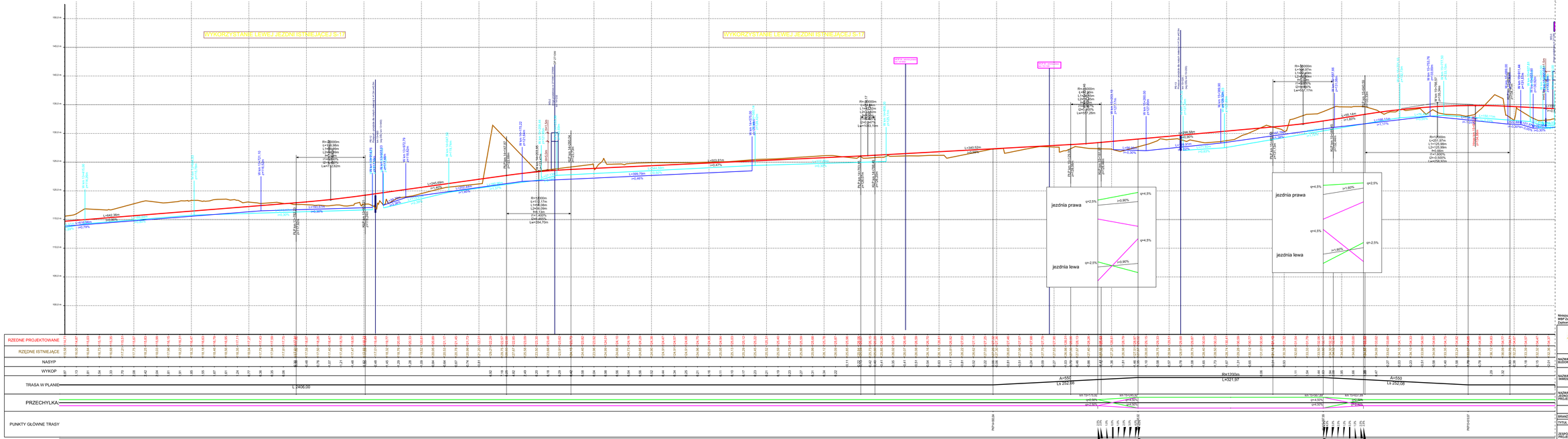

LEGENDA:
- projektowana niweleta
- teren istniejący
- niweleta rowu lewego
- niweleta rowu prawego
- krawędź zewnętrzna - jezdnia prawa
- krawędź wewnętrzna - jezdnia prawa
- krawędź zewnętrzna - jezdnia lewa
- krawędź wewnętrzna - jezdnia lewa

Niniejszy materiał ma charakter roboczy i nie może być traktowany jako wykonany przedmiot umowy WBP Zabrze sp. z o.o. z Zamawiającym ani też jego część.
Zapisane niżej zastrzeżenie praw do niniejszego materiału roboczego nie dotyczy Zamawiającego.

INFRASTRUKTURA I ŚRODOWISKO
NARODOWA STRATEGIA SPÓJNOŚCI

Inwestycja Europejska
Europejski Fundusz Rozwoju Regionów

UNIA EUROPEJSKA
EUROPEJSKI FUNDUSZ ROZWOJU REGIONÓW

Projekt przewidziany do realizacji przy współfinansowaniu ze środków UE/Europejskiej w ramach Programu Operacyjnego Infrastruktura i Środowisko (POIiŚ)

NAZWA OBIEKTU BUDOWLANEGO	Budowa drogi ekspresowej S17 Warszawa (w. "Zalesie") - Garwolin odcinek: węzeł "Lubelska" (bez węzła) - Garwolin
NAZWA I ADRES INWESTORA	Generalna Dyrekcja Dróg Krajowych i Autostrad Oddział w Lublinie ul. Diamentowa 21 20-075 Lublin
NAZWA I ADRES PROJEKTANTA PROJEKTOWEJ	WBP Zabrze Sp. z o.o. ul. Pawlińska 23 41-800 Zabrze
	KONCEPCJA PROGRAMOWA
BRANŻA	DROGOWA
TYTUŁ RYSUNKU	Profil trasy (planie) cz.4 - wariant 2

ZESPÓŁ PROJEKTOWY	Funkcja	Imię i Nazwisko	Specjalność	Nr uprawnień	Podpis
	Projektant	mgr inż. KAROLCZYK	DROGI	SLK/3442/POOD/10	
	Sprawdzający	mgr inż. KOPCZYŃSKI	DROGI	SLK/3440/POOD/10	
	Opracował	mgr inż. MAGDALENA SZCZESZEWSKA	DROGI		

NR ZLEC.	STADIUM BADAŃ	NR RYSUNKU	NR ARKUSZA	DATA	SKALA
	TD	Za-4012/KPO-01	04	Sierpień 2013	1:250/2000

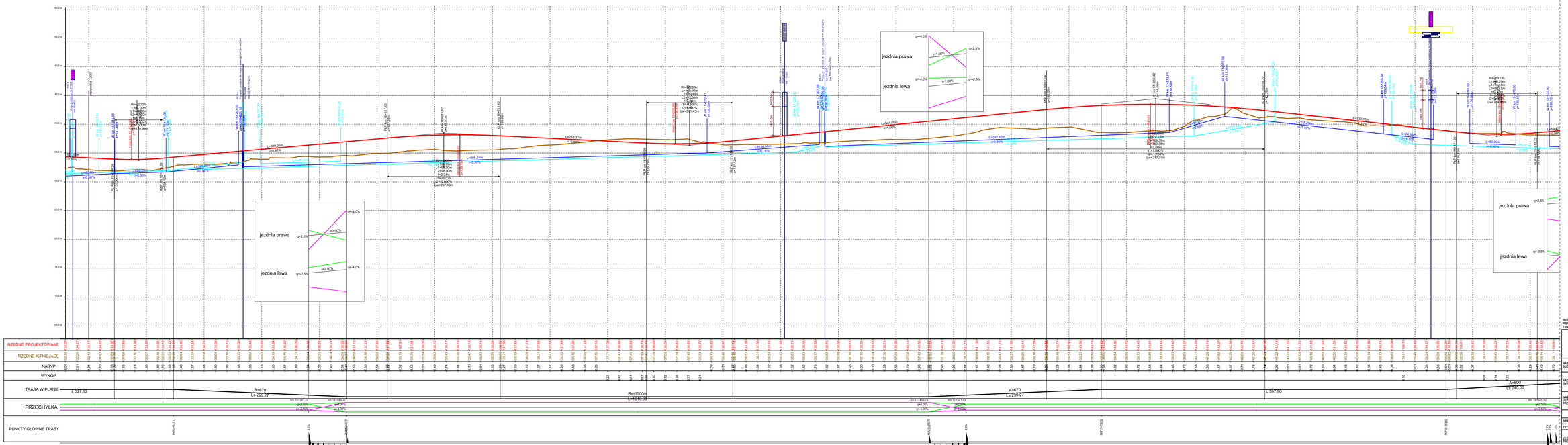

LEGENDA:
- projektowana niweleta
- teren istniejący
- niweleta rowu lewego
- niweleta rowu prawego
- krawędź zewnętrzna - jezdnia prawa
- krawędź wewnętrzna - jezdnia prawa
- krawędź zewnętrzna - jezdnia lewa
- krawędź wewnętrzna - jezdnia lewa

Niniejszy materiał ma charakter roboczy i nie może być traktowany jako wykonany przedmiot umowy WBP Zabrze sp. z o.o. z Zamawiającym ani też jego część.
Zapisane niżej zastrzeżenie praw do niniejszego materiału roboczego nie dotyczy Zamawiającego.

INFRASTRUKTURA I ŚRODOWISKO
Narodowa Strategia Spójności
Europejski Fundusz Spójności
UNIA EUROPEJSKA
EUROPEJSKI FUNDUSZ SPÓJNOŚCI
Projekt przewidziany do realizacji przy współfinansowaniu ze środków UE/Europejskiej w ramach Programu Operacyjnego Infrastruktura i Środowisko (POIiŚ)

NAZWA OBIEKTU BUDOWLANEGO	Budowa drogi ekspresowej S17 Warszawa (w. "Zalesie") - Garwolin odcinek: węzeł "Lubelska" (bez węzła) - Garwolin
NAZWA I ADRES INWESTORA	Generalna Dyrekcja Dróg Krajowych i Autostrad Oddział w Lublinie ul. Diamentowa 21 20-075 Lublin
NAZWA I ADRES PROJEKTANTA PROJEKTOWEJ	WBP Zabrze Sp. z o.o. ul. Pawlusiak 23 41-800 Zabrze
BRANŻA	DROGOWA
TYTUŁ RYSUNKU	Profil trasy (planie) ul.S - wariant 2

KONCEPCJA PROGRAMOWA

ZESPÓŁ PROJEKTOWY	Funkcja	Imię i Nazwisko	Specjalność	Nr uprawnień	Podpis
	Projektant	mgr inż. ROBERCZYK	DROGI	SLK/3442/POOD/10	
	Sprawdzający	mgr inż. CIESLA	DROGI	SLK/3440/POOD/10	
	Opracował	mgr inż. MAŁACZEWSKI			
NR EGZ	STADIUM BADAŃ	NR RYSUNKU	NR ARCHIWUM	DATA	DATA
	TD	Za-401/2/KP/D-01	06	Sierpień 2013	12/05/2014

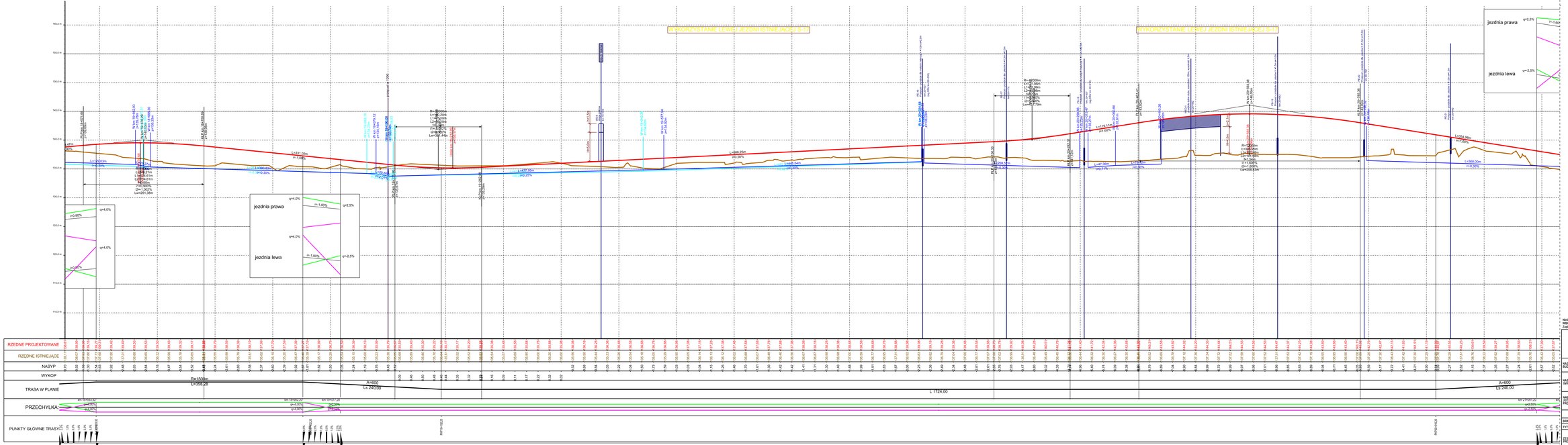

LEGENDA:
- projektowana niweleta
- teren istniejący
- niweleta rowu lewego
- niweleta rowu prawego
- krawędź zewnętrzna - jezdnia prawa
- krawędź wewnętrzna - jezdnia prawa
- krawędź zewnętrzna - jezdnia lewa
- krawędź wewnętrzna - jezdnia lewa

Niniejszy materiał ma charakter roboczy i nie może być traktowany jako wykonany przedmiot umowy WBP Zabrze sp. z o.o. z Zamawiającym ani też jego część.
Zapisane niżej zastrzeżenia praw do niniejszego materiału roboczego nie dotyczą Zamawiającego.

INFRASTRUKTURA I ŚRODOWISKO
Narodowa Strategia Spójności
Europejskie Fundusze Strukturalne
UNIA EUROPEJSKA
EUROPEJSKI FUNDUSZ SPOŁECZNY
Projekt przewidziany do realizacji przy współfinansowaniu ze środków UE/Europejskiej w ramach Programu Operacyjnego Infrastruktura i Środowisko (POIiŚ)

NAZWA OBIEKTU BUDOWLANEGO	Budowa drogi ekspresowej S17 Warszawa (w. "Zalesie") - Garwolin odcinek: węzeł "Lubelska" (bez węzła) - Garwolin
NAZWA I ADRES INWESTORA	Generalna Dyrekcja Dróg Krajowych i Autostrad Oddział w Lublinie ul. Diamentowa 21 20-075 Lublin
NAZWA I ADRES PROJEKTANTA PROJEKTOWEJ	WBP Zabrze Sp. z o.o. ul. Pawlusiak 23 41-800 Zabrze

KONCEPCJA PROGRAMOWA

BRANŻA	DROGOWA					
TYTUŁ RYSUNKU	Profil trasy (planie) cz.6 - wariant 2					
ZESPÓŁ PROJEKTOWY		Funkcja	Imię i Nazwisko	Specjalność	Nr uprawnień	Podpis
		Projektant	mgr inż. ROBERT KOK	DROGI	SLK/3442/POOD/10	
		Sprawdzający	mgr inż. ROBERT CIEPIŁA	DROGI	SLK/3440/POOD/10	
		Opracował	mgr inż. MAŁGORZATA WISKI			
NR EGZ	SYMBOL BRANŻY	NR RYSUNKU	NR ARCHIWUM	DATA		DATA
10	Za-401/2/KP/D-07	06		Sierpień 2013		12/05/2014

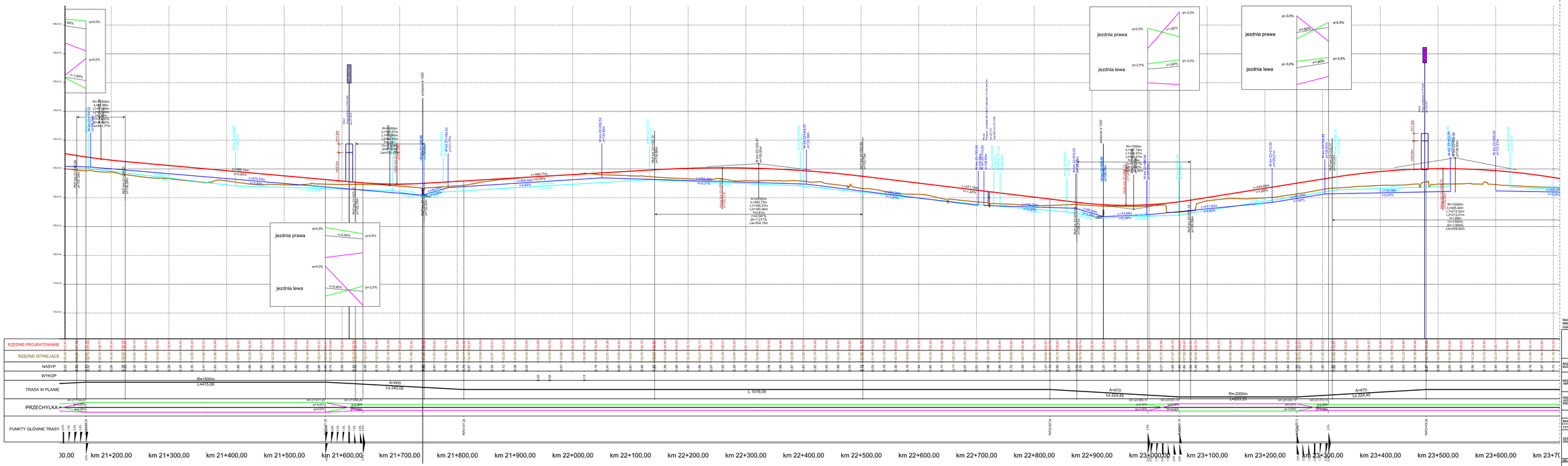

LEGENDA:
- projektowana niweleta
- teren istniejący
- niweleta rowu lewego
- niweleta rowu prawego
- krawędź zewnętrzna - jezdnia prawa
- krawędź wewnętrzna - jezdnia prawa
- krawędź zewnętrzna - jezdnia lewa
- krawędź wewnętrzna - jezdnia lewa

Niniejszy materiał nie zharakteryzowany i nie może być traktowany jako wykonany przedmiot umowy WBP Zabrze sp. z o.o. z Zamawiającym ani też jego część.
Zastrzeże się zastrzeżenie praw do niniejszego materiału roboczego nie dotyczy Zamawiającego.

INFRASTRUKTURA I ŚRODOWISKO
Narodowa Strategia Spójności
Generalna Dyrekcja Dróg Krajowych i Autostrad
Oddział w Katowicach

Projekt przewidziany do realizacji przy współfinansowaniu ze środków UE/Europejskiej w ramach Programu Operacyjnego Infrastruktura i Środowisko (POIŚ)

NAZWA OBIEKTU BUDOWLANEGO	Budowa drogi ekspresowej S17 Warszawa (w. "Zaręby") - Garwolin odcinek: węzeł "Lubelska" (bez węzła) - Garwolin
NAZWA I ADRES INWESTORA	Generalna Dyrekcja Dróg Krajowych i Autostrad Oddział w Katowicach ul. Opolskiego 21 204-075 Lublin
NAZWA I ADRES PROJEKTANTA PROJEKTOWEJ	WBP Zabrze Sp. z o.o. ul. Pawelcka 23 41-800 Zabrze
BRANŻA	DROGOWA
TYTUŁ RYSUNKU	Profil trasy (planu) cz.7 - wariant 2

KONCEPCJA PROGRAMOWA

ZESPÓŁ PROJEKTOWY

Funkcja	Imię i Nazwisko	Specjalność	Nr uprawnień	Podpis
Projektant	mgr inż. ROBERT KOŁCZYK	DROGI	SLK/3442/POOD/16	
Sprawdzający	mgr inż. ROBERT OPITZ	DROGI	SLK/3440/POOD/16	
Opracował	mgr inż. MAŁGORZATA WISKIEWICZ			

NR EGZ.	STATUS PROJ.	NR RYSUNKU	NR ARCHIWUM	DATA	SKALA
1	TD	Za-401/2/POD	37	Sierpień 2013	1:200/2000

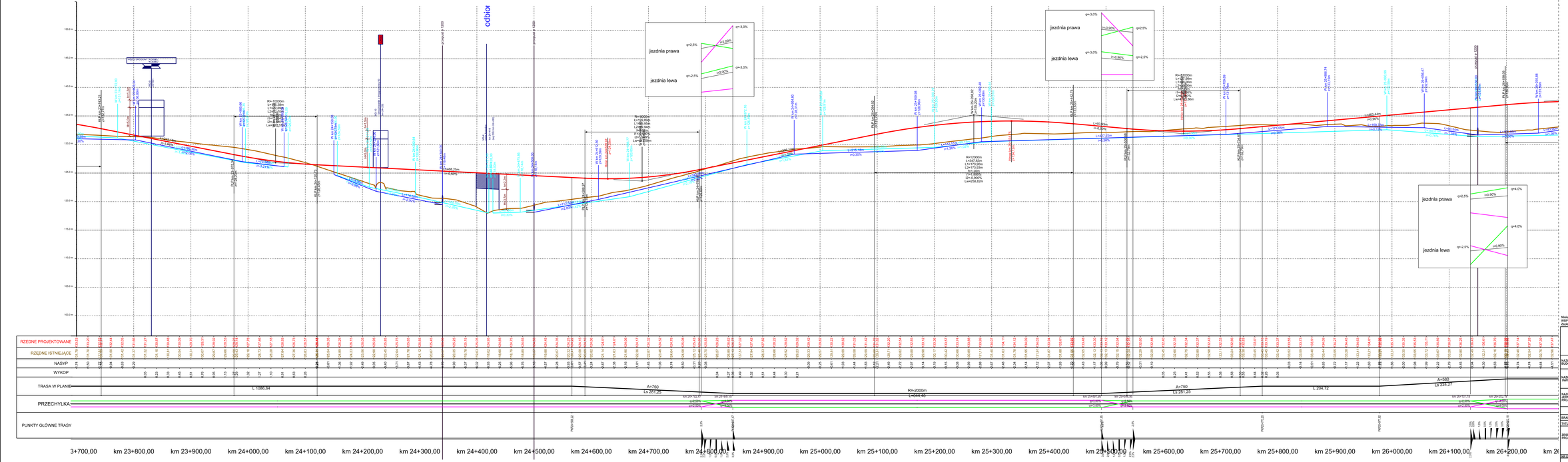

Mnożący materiał ma charakter roboczy i nie może być traktowany jako wykonany przedmiot umowy WBP Zabrze sp. z o.o. z Zamawiającym ani też jego część.
Zapisane niżej zastrzeżenie praw do mnożącego materiału roboczego nie dotyczy Zamawiającego.

INFRASTRUKTURA ŚRODOWISKO
NARODOWA STRATEGIA SPÓJNOŚCI

Generalna Dyrekcja Dróg Krajowych i Autostrad
Oddział w Katowicach

UNIA EUROPEJSKA
FUNDUSZE STRUKTURALNE

Projekt przewidziany do realizacji przy współfinansowaniu ze środków UE/Europejskiej w ramach Programu Operacyjnego Infrastruktura i Środowisko (POIŚ)

NAZWA OBIEKTU BUDOWLANEGO	Budowa drogi ekspresowej S17 Warszawa (w. "Zaręby") - Garwolin odcinek: węzeł "Lubelska" (bez węzła) - Garwolin
NAZWA I ADRES INWESTORA	Generalna Dyrekcja Dróg Krajowych i Autostrad Oddział w Katowicach ul. Opolska 21 20-075 Lublin
NAZWA I ADRES PROJEKTOWANIA PROJEKTOWEJ	WBP Zabrze Sp. z o.o. ul. Pawlusiaka 23 41-800 Zabrze
	KONCEPCJA PROGRAMOWA
BRANŻA	DROGOWA
TYTUŁ RYSUNKU	Profil trasy (planie) ul.S - wariant 2

ZESPÓŁ PROJEKTOWY	Funkcja	Imię i Nazwisko	Specjalność	Nr uprawnień	Podpis
	Projektant	mgr inż. KAROLCZYK	DROGI	SLK/3462/POOD/10	
	Sprawdzający	mgr inż. CARDILI	DROGI	SLK/3460/POOD/10	
	Opracował	mgr inż. MAŁGORZATA WIŚNIEWSKA			

NR EGZ.	STADIUM BADAŃ	NR RYSUNKU	NR ARKUSZA	DATA	SKALA
	TO	Za-401/POD/P-01	36	Sierpień 2013	1:200/2000

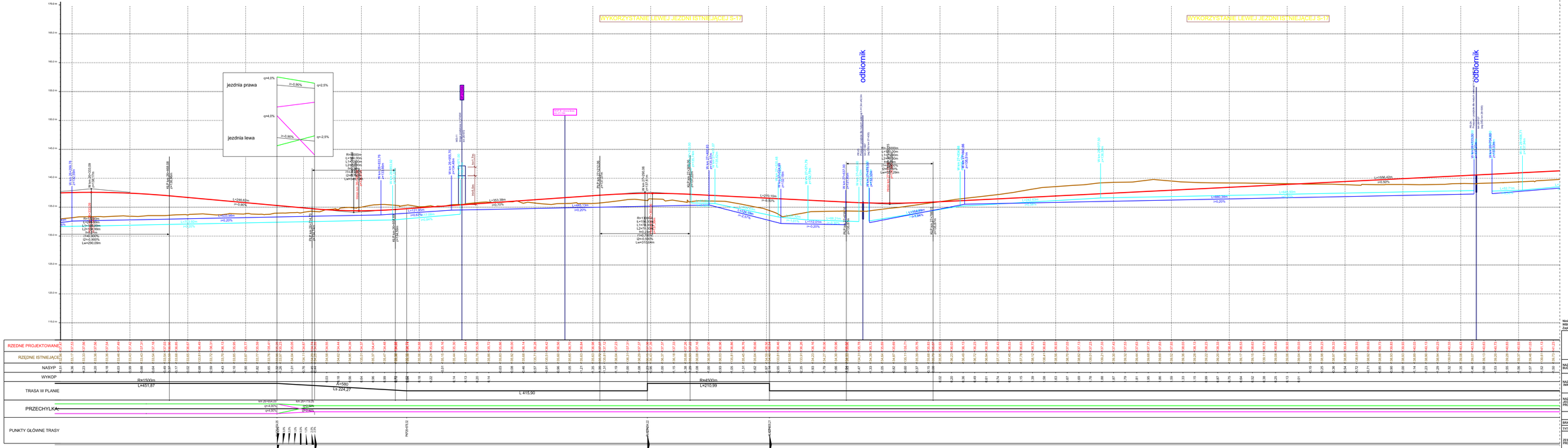

LEGENDA:
- projektowana niweleta
- teren istniejący
- niweleta rowu lewego
- niweleta rowu prawego
- krawędź zewnętrzna - jezdnia prawa
- krawędź wewnętrzna - jezdnia prawa
- krawędź zewnętrzna - jezdnia lewa
- krawędź wewnętrzna - jezdnia lewa

Niniejszy materiał ma charakter roboczy i nie może być traktowany jako wykonany przedmiot umowy WBP Zabrze sp. z o.o. z Zamawiającym ani też jego część.
Zastrzeże się zastrzeżenie praw do niniejszego materiału roboczego nie dotyczy Zamawiającego.

INFRASTRUKTURA I ŚRODOWISKO
Narodowa Strategia Spójności
Europejski Fundusz Rozwoju Regionalnego
UNIA EUROPEJSKA
EUROPEJSKI FUNDUSZ SPOŁECZNY
Projekt przewidziany do realizacji przy współfinansowaniu ze środków UE/Europejskiej w ramach Programu Operacyjny Infrastruktura i Środowisko (POIŚ)

NAZWA OBIEKTU BUDOWLANEGO	Budowa drogi ekspresowej S17 Warszawa (w. "Zalesie") - Garwolin odcinek: węzeł "Lubelska" (bez węzła) - Garwolin
NAZWA I ADRES INWESTORA	Generalna Dyrekcja Dróg Krajowych i Autostrad Oddział w Lublinie ul. Diamentowa 21 20-075 Lublin
NAZWA I ADRES PROJEKTANTA PROJEKTOWEJ	WBP Zabrze Sp. z o.o. ul. Pawelcka 23 41-800 Zabrze

KONCEPCJA PROGRAMOWA

BRANŻA	DROGOWA
TYTUŁ RYSUNKU	Profil trasy (planie) cz.5 - wariant 2

ZESPÓŁ PROJEKTOWY	Funkcja	Imię i Nazwisko	Specjalność	Nr uprawnień	Podpis
	Projektant	mgr inż. KAROLCZYK	DROGI	SLK/3462/POOD/10	
	Sprawdzający	mgr inż. CARDYS	DROGI	SLK/3462/POOD/10	
	Opracował	mgr inż. KRZESZEWSKI			

NR EGZ	STADIUM BADAŃ	NR RYSUNKU	NR ARKUSZA	DATA	SKALA
1	TD	Za-401/2/POD/15	36	Sierpień 2013	1:200/2000

LEGENDA:

- projektowana niweleta
- teren istniejący
- niweleta rowu lewego
- niweleta rowu prawego
- krawędź zewnętrzna - jezdnia prawa
- krawędź wewnętrzna - jezdnia prawa
- krawędź zewnętrzna - jezdnia lewa
- krawędź wewnętrzna - jezdnia lewa

**Niniejszy materiał ma charakter roboczy i nie może być traktowany jako wykonany przedmiot umowy WBP Zabrze sp. z o.o. z Zamawiającym ani też jego część.
Zapisane niżej zastrzeżenie praw do niniejszego materiału roboczego nie dotyczy Zamawiającego.**

INFRASTRUKTURA I ŚRODOWISKO
NARODOWA STRATEGIA SPÓJNOŚCI

Generalna Dyrekcja Dróg Krajowych i Autostrad

UNIA EUROPEJSKA
FUNDUSZ SPÓJNOŚCI

Projekt przewidziany do realizacji przy współfinansowaniu ze środków Unii Europejskiej w ramach Programu Operacyjnego Infrastruktura i Środowisko (POIiŚ)

NAZWA OBIEKTU BUDOWLANEGO	**Budowa drogi ekspresowej S17 Warszawa (w. "Zakręt") - Garwolin odcinek: węzeł "Lubelska" (bez węzła) - Garwolin**
NAZWA I ADRES INWESTORA	**Generalna Dyrekcja Dróg Krajowych i Autostrad Oddział w Lublinie ul. Ogrodowa 21 20-075 Lublin** Generalna Dyrekcja Dróg Krajowych i Autostrad Oddział w Lublinie
NAZWA I ADRES JEDNOSTKI PROJEKTOWEJ	**WBP Zabrze Sp. z o.o. ul. Pawliczka 25 41-800 Zabrze** WBP Zabrze Sp. z o.o. GRUPA POLIMEX-MOSTOSTAL
	KONCEPCJA PROGRAMOWA
BRANŻA	DROGOWA
TYTUŁ RYSUNKU	Profil trasy głównej cz.10 - wariant 2

ZESPÓŁ PROJEKTOWY	Funkcja	Imię i Nazwisko	Specjalność	Nr uprawnień	Podpis
	Projektant	mgr inż. M. SOBCZYK	DROGI	SLK/3442/POOD/10	Sobczyk
	Sprawdzający	mgr inż. W. DRYŚ	DROGI	SLK/3440/POOD/10	Dryś
	Opracował	mgr. inż. M. ROŚCISZEWSKI			M. Rościszewski

NR EGZ.	SYMBOL BRANŻY	NR RYSUNKU	NR ARKUSZA	DATA	SKALA
....	TD	Ze-4012/KP/D.05	10	Sierpień 2013	1:200/2000

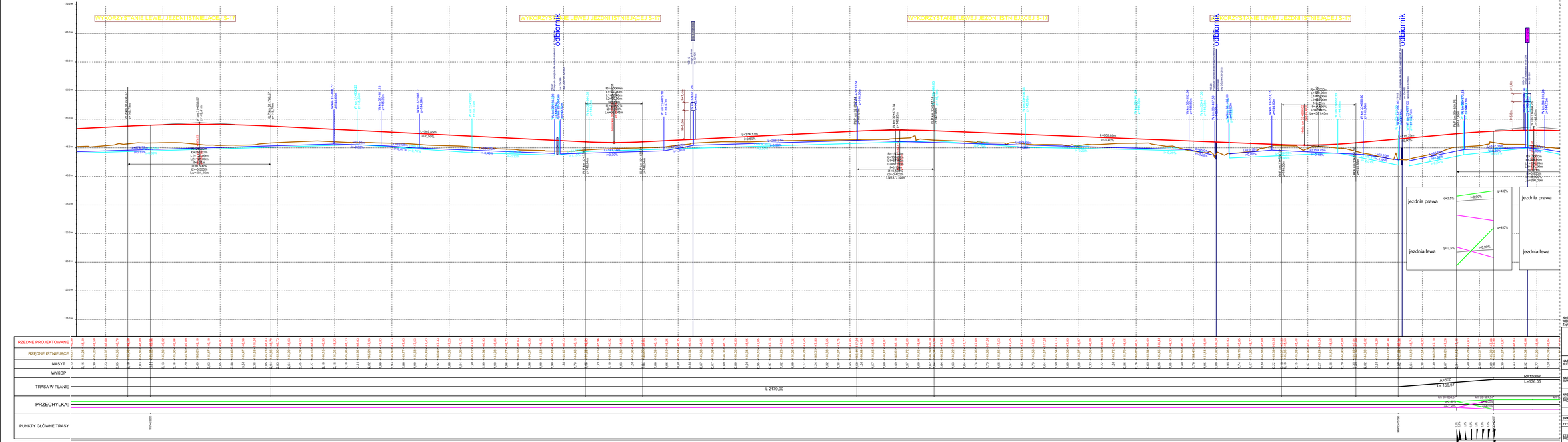

Niniejszy materiał ma charakter roboczy i nie może być traktowany jako wykonany przedmiot umowy. WBP Zabrze sp. z o.o. z Zamawiającym ani tej jego części.
Zachowuje się jednocześnie prawo do niniejszego materiału roboczego nie dotyczy Zamawiającego.

INFRASTRUKTURA I ŚRODOWISKO
Narodowa Strategia Spójności

Inwestycja Europejska
Europejski Fundusz Rozwoju Regionów

UNIA EUROPEJSKA
EUROPEJSKI FUNDUSZ ROZWOJU REGIONÓW

Projekt przewidziany do realizacji przy współfinansowaniu ze środków UNII Europejskiej w ramach Programu Operacyjnego Infrastruktura i Środowisko (POIiŚ)

NAZWA OBIEKTU BUDOWLANEGO	Budowa drogi ekspresowej S17 Warszawa (w. "Zalesie") - Garwolin odcinek: węzeł "Lubelska" (bez węzła) - Garwolin
NAZWA I ADRES INWESTORA	Generalna Dyrekcja Dróg Krajowych i Autostrad Oddział w Lublinie ul. Diamentowa 23 20-075 Lublin
NAZWA I ADRES PROJEKTANTA PROJEKTOWEJ	WBP Zabrze Sp. z o.o. ul. Pawelcata 23 41-800 Zabrze

Generalna Dyrekcja Dróg Krajowych i Autostrad
Oddział w Lublinie

WBP Zabrze Sp. z o.o.
Biuro Projektowe Mostowe i Drogowe

KONCEPCJA PROGRAMOWA

BRANŻA	DROGOWA
TYTUŁ RYSUNKU	Profil trasy głównej ciągu 11 – wariant 2

ZESPÓŁ PROJEKTOWY	Funkcja	Imię i Nazwisko	Specjalność	Nr uprawnień	Podpis
	Projektant	inż. KS. KOŁCZYK	DROGI	SLK/3442/POOD/10	
	Sprawdzający	inż. KS. CIESLA	DROGI	SLK/3440/POOD/10	
	Opracował	inż. KS. PRZEBIESZEWSKI			

SR KOŁ	STAROSTA BIELSKI	SR STUDENCKI	SR KRAJOWA	DATA	DATA
	TD	Za-401/2/POD/12	11	Sierpień 2013	1:200/2000

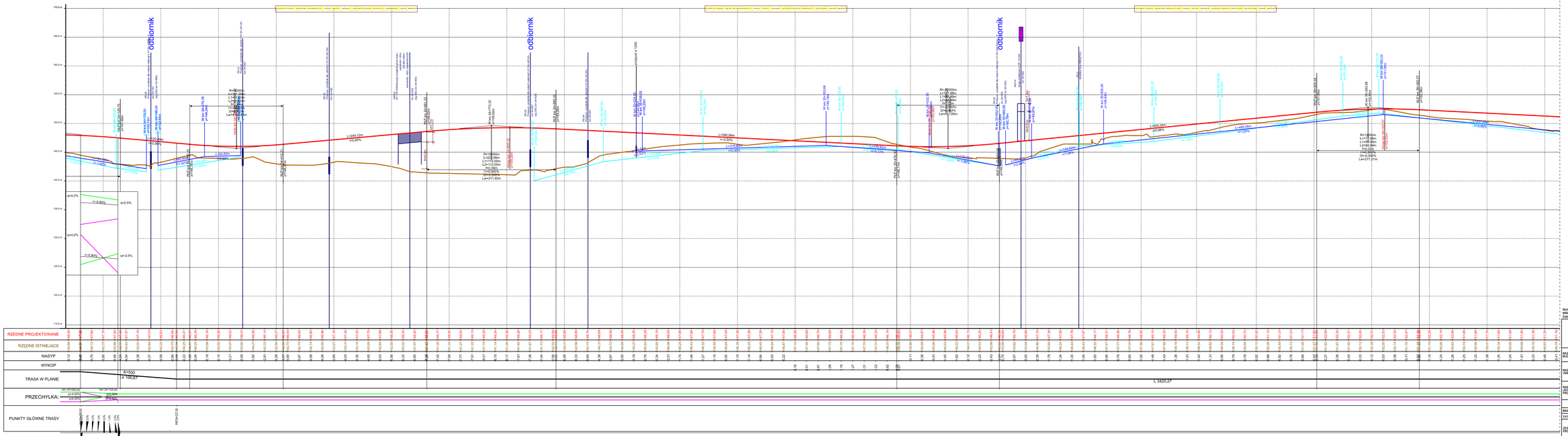

LEGENDA:
- projektowana niweleta
- teren istniejący
- niweleta rowu lewego
- niweleta rowu prawego
- krawędź zewnętrzna - jezdnia prawa
- krawędź wewnętrzna - jezdnia prawa
- krawędź zewnętrzna - jezdnia lewa
- krawędź wewnętrzna - jezdnia lewa

Niniejszy materiał ma charakter roboczy i nie może być traktowany jako wykonany przedmiot umowy WBP Zabrze sp. z o.o. z Zamawiającym ani też jego część.
Zapisane niżej zastrzeżenie praw do niniejszego materiału roboczego nie dotyczy Zamawiającego.

INFRASTRUKTURA I ŚRODOWISKO
PRZYJAZNE ŚRODOWISKU (POPRZEDNIO)

Inwestycja Dyrektora Drogi Krajowych i Autostrad
Drogi krajowych i autostrady

UNIA EUROPEJSKA
FUNDUSZE STRUKTURALNE

Projekt przewidziany do realizacji przy współfinansowaniu ze środków Unii Europejskiej w ramach Programu Operacyjnego Infrastruktura i Środowisko (POIŚ)

NAZWA OBIEKTU BUDOWLANEGO	Budowa drogi ekspresowej S17 Warszawa (w. "Zaręby") - Garwolin odcinek: węzeł "Lubelska" (bez węzła) - Garwolin
NAZWA I ADRES INWESTORA	Generalna Dyrekcja Dróg Krajowych i Autostrad Oddział w Lublinie ul. Diamentowa 21 20-075 Lublin
NAZWA I ADRES PROJEKTANTA PROJEKTOWEJ	WBP Zabrze Sp. z o.o. ul. Pawlikiera 23 41-800 Zabrze

KONCEPCJA PROGRAMOWA

BRANŻA	DROGOWA
TYTUŁ RYSUNKU	Profil trasy (planu) cz.12 - wariant 2

ZESPÓŁ PROJEKTOWY	Funkcja	Imię i Nazwisko	Specjalność	Nr uprawnień	Podpis
	Projektant	mgr inż. M. KOŁCZYK	DROGI	SLK/3442/POOD/10	
	Sprawdzający	mgr inż. P. OPITZ	DROGI	SLK/3440/POOD/10	
	Opracował	mgr inż. M. CZUDZIŃSKA			

SR EGZ	STADIUM BADAŃ	NR RYSUNKU	NR ARKUSZA	DATA	SKALA
	TD	2a-401/POFD-01	12	Sierpień 2013	1:200/2000

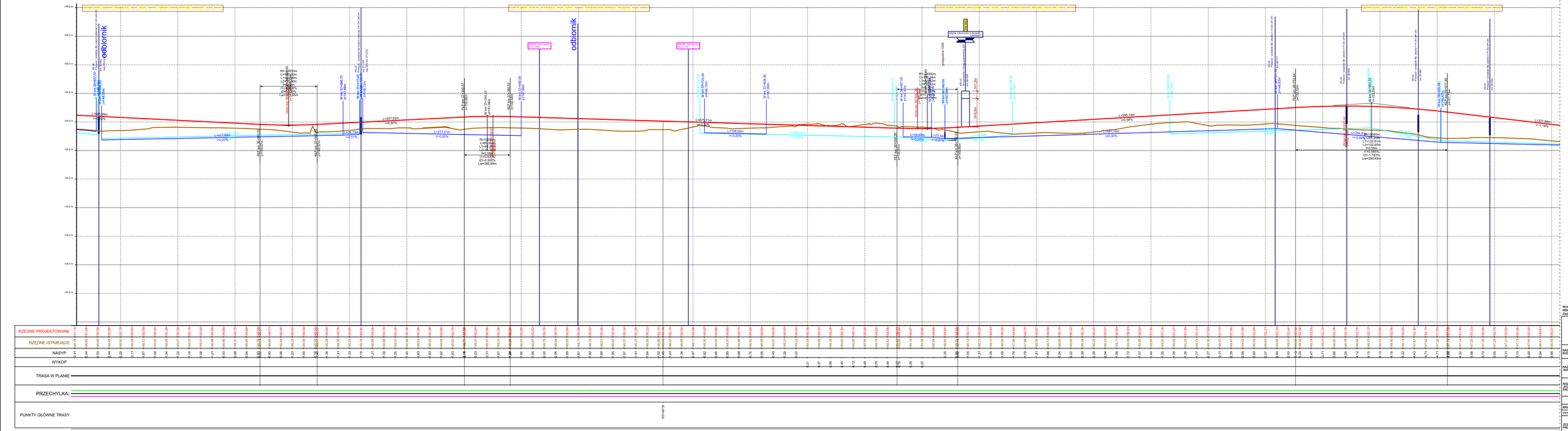

LEGENDA:
- projektowana niweleta
- teren istniejący
- niweleta rowu lewego
- niweleta rowu prawego
- krawędź zewnętrzna - jezdnia prawa
- krawędź wewnętrzna - jezdnia prawa
- krawędź zewnętrzna - jezdnia lewa
- krawędź wewnętrzna - jezdnia lewa

Niniejszy materiał ma charakter roboczy i nie może być traktowany jako wykonany przedmiot umowy WBP Zabrze sp. z o.o. z Zamawiającym ani też jego część.
Zastosw się zachowanie praw do niniejszego materiału roboczego nie dotyczy Zamawiającego.

INFRASTRUKTURA I ŚRODOWISKO
Narodowa Strategia Spójności
Generalna Dyrekcja Dróg Krajowych i Autostrad
Oddział w Łodzi
UNIA EUROPEJSKA
EUROPEJSKI FUNDUSZ SPOŁECZNY
Projekt przewidziany do realizacji przy współfinansowaniu ze środków UE/Europejskiej w ramach Programu Operacyjnego Infrastruktura i Środowisko (POIiŚ)

NAZWA OBIEKTU BUDOWLANEGO	Budowa drogi ekspresowej S17 Warszawa (w. "Zalesie") - Garwolin odcinek: wyjazd "Łukówiec" (bez wejścia) - Garwolin
NAZWA I ADRES INWESTORA	Generalna Dyrekcja Dróg Krajowych i Autostrad Oddział w Łodzi ul. Dąbrowska 21 20-075 Łódź
NAZWA I ADRES PROJEKTANTA PROJEKTU/ZLEC	WBP Zabrze Sp. z o.o. ul. Pawlikiera 23 41-800 Zabrze

KONCEPCJA PROGRAMOWA

BRANŻA	DROGOWA
TYTUŁ RYSUNKU	Profil trasy (planeta) ca 1,0 - wariant 2

ZESPÓŁ PROJEKTOWY	Funkcja	Imię i Nazwisko	Specjalność	Nr uprawnień	Podpis
	Projektant	mgr inż. M. KOŁECZUK	DROGI	SLK/3442/POOD/10	
	Sprawdzający	mgr inż. J. CIESIELSKI	DROGI	SLK/3440/POOD/10	
	Opracował	mgr inż. M. KOŁECZEWSKI			

NR EGZ.	STADIUM	NR EGZEMPL.	NR ARCHIWUM	DATA	DATA
	TD		2a-4010/POD-01	16	Sierpień 2013	12/02/2014

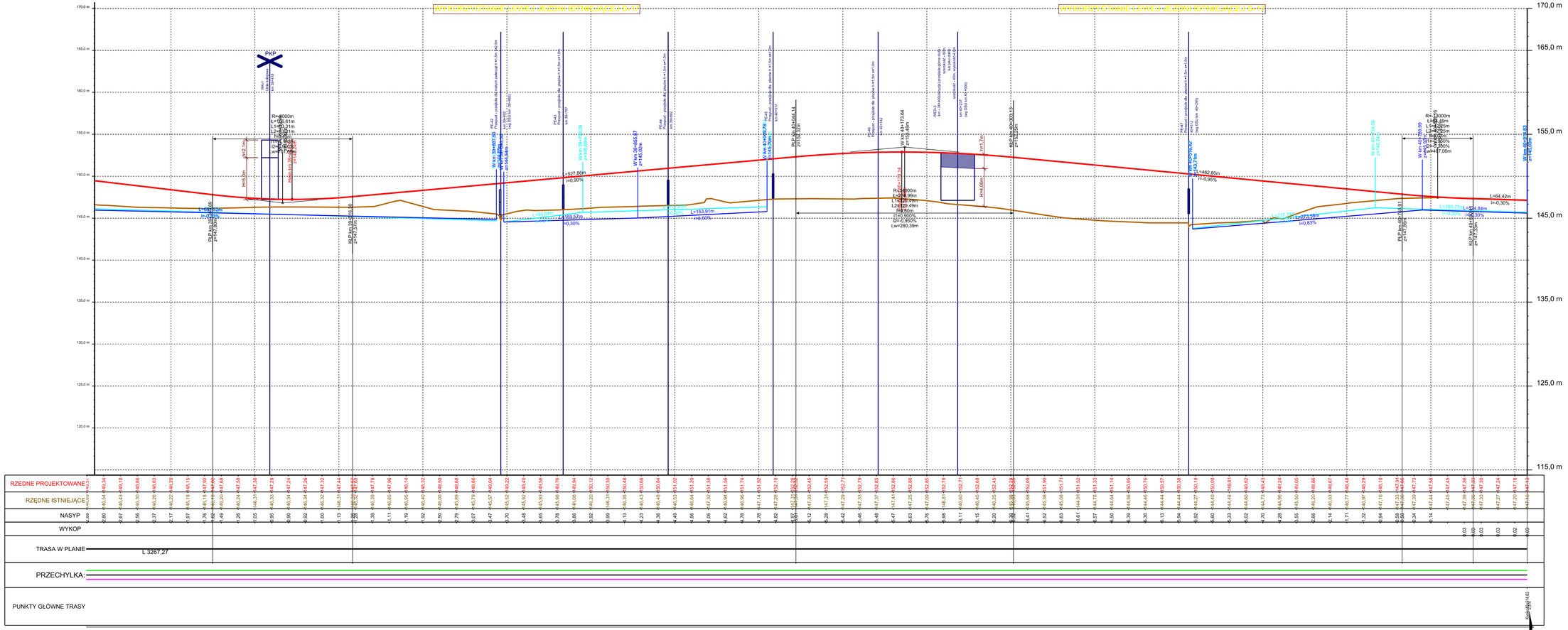

LEGENDA:

- projektowana niweleta
- teren istniejący
- niweleta rowu lewego
- niweleta rowu prawego
- krawędź zewnętrzna - jezdnia prawa
- krawędź wewnętrzna - jezdnia prawa
- krawędź zewnętrzna - jezdnia lewa
- krawędź wewnętrzna - jezdnia lewa

Niniejszy materiał ma charakter roboczy i nie może być traktowany jako wykonany przedmiot umowy WBP Zabrze sp. z o.o. z Zamawiającym ani też jego część.
Zapisane niżej zastrzeżenie praw do niniejszego materiału roboczego nie dotyczy Zamawiającego.

INFRASTRUKTURA I ŚRODOWISKO
NARODOWA STRATEGIA SPÓJNOŚCI

Generalna Dyrekcja Dróg Krajowych i Autostrad

UNIA EUROPEJSKA
FUNDUSZ SPÓJNOŚCI

Projekt przewidziany do realizacji przy współfinansowaniu ze środków Unii Europejskiej w ramach Programu Operacyjnego Infrastruktura i Środowisko (POIiŚ)

NAZWA OBIEKTU BUDOWLANEGO	Budowa drogi ekspresowej S17 Warszawa (w. "Zakręt") - Garwolin odcinek: węzeł "Lubelskie" (bez węzła) - Garwolin
NAZWA I ADRES INWESTORA	Generalna Dyrekcja Dróg Krajowych i Autostrad Oddział w Lublinie ul. Ogrodowa 21 20-075 Lublin
NAZWA I ADRES JEDNOSTKI PROJEKTOWEJ	WBP Zabrze Sp. z o.o. ul. Pawlicka 25 41-800 Zabrze

WBP Zabrze
GRUPA POLNORD-MOSTOSTAL

KONCEPCJA PROGRAMOWA

BRANŻA	DROGOWA
TYTUŁ RYSUNKU	Profil trasy głównej cz.14 - wariant 2

ZESPÓŁ PROJEKTOWY	Funkcja	Imię i Nazwisko	Specjalność	Nr uprawnień	Podpis
	Projektant	mgr inż. M. SOBCZYK	DROGI	SLK/3442/POOD/10	
	Sprawdzający	mgr inż. W. DRYŚ	DROGI	SLK/3440/POOD/10	
	Opracował	mgr. inż. M. ROZCISZEWSKI			

NR EGZ.	SYMBOL BRANŻY	NR RYSUNKU	NR ARKUSZA	DATA	SKALA
...	TD	Ze-4012/KP/D.05	14	Sierpień 2013	1:200/2000