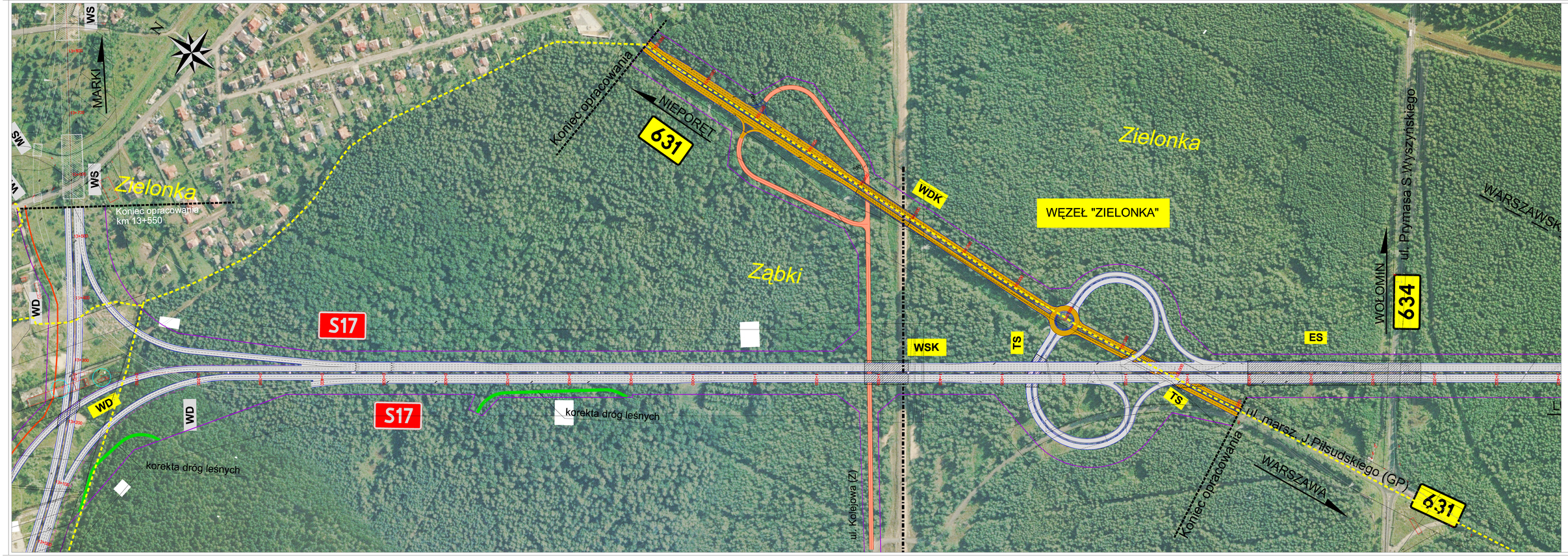

LEGENDA:

- przybliżona granica oraz drogowaga
- granica administracyjna miasta
- granica gminy Wołomińskiego Dzielnicy Warszawy
- kanapki ścieżki gminy WOM
- zabudowa mieszkaniowa
- przybliżona strefa uciążliwości - wyjaśnień tm [km]
- drogi różnej kategorii
- drogi dojazdowe
- strefa nasrzewa
- obszarki
- wyłączenia budynków

0 10 20 30 40 50 60 70 80 90 100m

Inwestor:	Generalna Dyrekcja Dróg Krajowych i Autostrad Oddział w Warszawie 03-805 Warszawa, ul. Wolska 20
Biuro Projektowe:	ANCADS Sp.z.o.o. 00-189 Warszawa, ul. Pulawska 182 tel.: (0 22) 542 20 40, fax: (0 22) 200 00 91
Biuro Projektowe:	MOSTY Mosty Kalisz Sp.z.o.o. 62-800 Kalisz, ul. Polna 37 tel.: (0 62) 503 35 00, fax: (0 62) 503 34 10
Nazwa zadania:	Rozwiązanie ruchu drogowego Obwodnicy Wołomina na osi: odcinek ta "Marki" do połączenia z DK 17
Nazwa rysunku:	Wiadomość: Obwodnica Warszawy na odcinku Zgłos.
Tytuł rysunku:	Plan lokalizacji

Data opracowania:	Data ostatniej zmiany:	Skala:	Nr rys.	Nr ark.	Ilość arkuszy
2005/007	21.2010 r.	1 : 1 000	1	3.0	