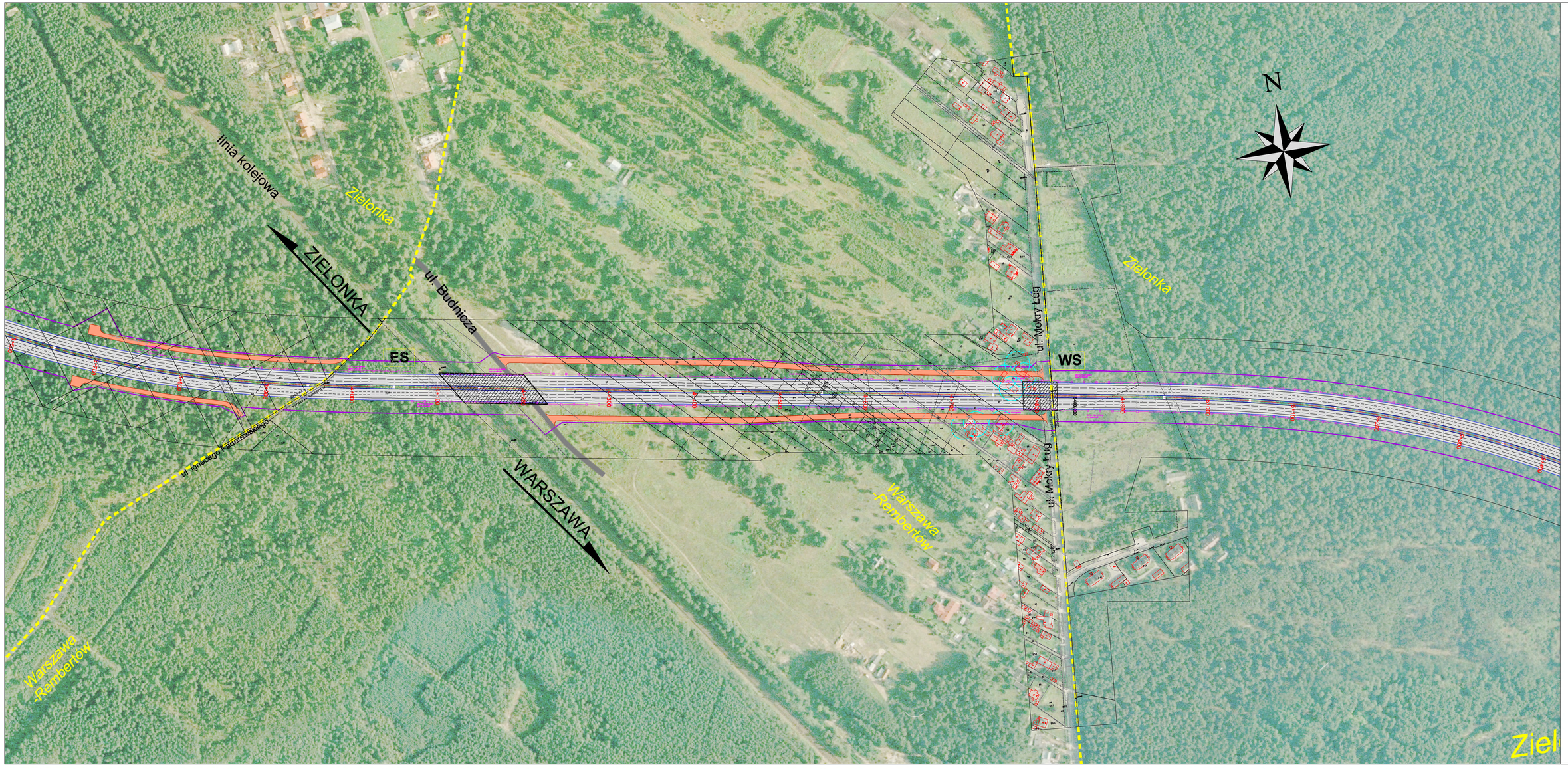

LEGENDA:

- projektowe na gr.nie pasa drogowego
- granice administracyjne gmin
- jezdnia główna Wschodniej Obwodnicy Warszawy
- krawędź jezdni głównej WOW
- elementy infrastruktury
- projektowane elementy ekranujące - wysokość do 8m
- ciągi rdzenia transport
- ciągi dojazdowe
- kładka rowerowa
- wyłączenie budynków

0 10 20 30 40 50 60 70 80 90 100m

Zamawiający:	Generalna Dyrekcja Dróg Krajowych i Autostrad Oddział w Warszawie ul. Mińska 25 03-808 Warszawa
Jednostka projektowa lub:	ARCADIS Sp. z o.o. 02-070 Warszawa, ul. Puławska 182 tel.: (0-22) 203 20 00, fax: (0-22) 203 20 01
Jednostka projektowa:	Mosty Katowice Sp. z o.o. 40-935 Katowice, ul. Konie 12 tel.: (0-32) 603 34 00, fax: (0-32) 603 34 12
Tytuł mapy i lokalizacja:	Koncepcja trasy Wschodniej Obwodnicy Warszawy na odc. od mostu "Mokrý" do połączenia z S7/17
Obiekt budowlany:	Wschodnia Obwodnica Warszawy na odcinku Zielonka
Tytuł rysunku:	Plan sytuacyjny

Numer mapy	Data opracowania	Skala	Arkusz	Ilość arkuszy
2005/007	01.2010 r.	1:1 000	1	2/2