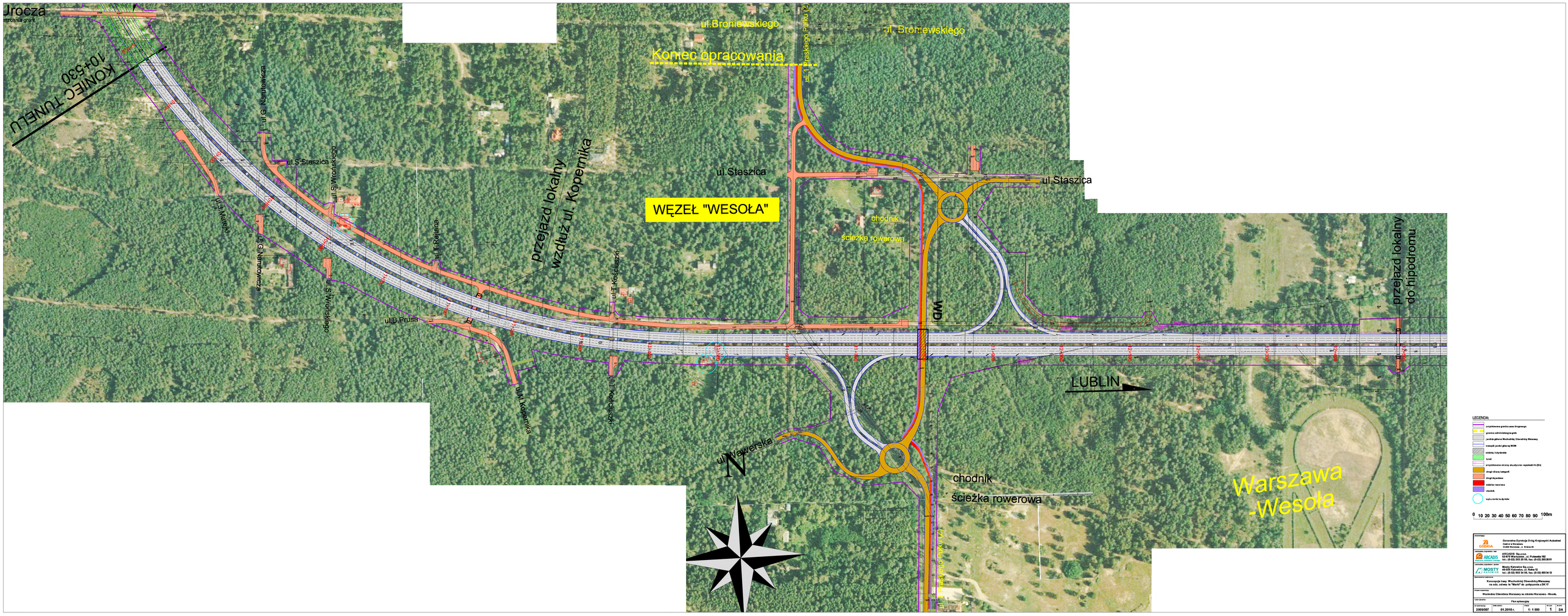

Urocza
KONIEC TUNELU
10+530
ul.G. Narutowicza
ul.S.Staszica
ul.S.Wrońskiego
ul.J.Matejki
ul.G.Narutowicza
ul.S.Wrońskiego
ul.T.Rejtana
ul.B.Prusa
ul.M.Kopernika
ul.T.Kościuszki
przejazd lokalny
wzdłuż ul. Kopernika
ul.Broniewskiego
Koniec opracowania
ul. 1 Praskiego Pułku (Z)
ul. Broniewskiego
ul.Staszica
WĘZEŁ "WESOŁA"
chodnik
ścieżka rowerowa
ul.Staszica
WD
przejazd lokalny
do hipodromu
LUBLIN
ul.Wawerska
N
chodnik
ścieżka rowerowa
Warszawa
-Wesoła
LEGENDA:
0 10 20 30 40 50 60 70 80 90 100m
Generalna Dyrekcja Dróg Krajowych i Autostrad
Oddział w Warszawie
ARCADIS Sp. z o.o.
Mosty Katowice Sp. z o.o.
Koncepcja trasy Wschodniej Obwodnicy Warszawy
na odc. odwiat. ze "Marki" do połączenia z DK 17
Wschodnia Obwodnica Warszawy na odcinku Warszawa - Wesoła.
Plan sytuacyjny
2005/007
01.2010 r.
1 : 1 000
1
2/4