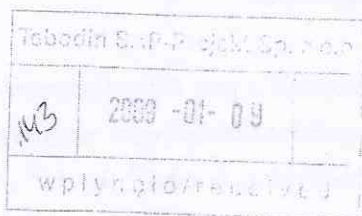

**Wojewódzki Urząd  
Ochrony Zabytków  
w Warszawie  
Delegatura w Radomiu**

Radom, 2009.01.02

DR. 0717- 3244/1/08/09

26 – 600 Radom

ul. Żeromskiego 53  
tel./fax 363-85-14  
363-92-14

**TEBODIN SAP-Projekt Sp. z o.o.  
Ul. Taśmowa 7  
02-677 Warszawa**

**Dot. opracowania dokumentacji budowy drogi krajowej S7 koniec obwodnicy Radomia – granica województwa mazowieckiego**

W odpowiedzi na pismo z dn. 15.12.2008r - data wpływu do Delegatury Radom 15.12.2008r , informuję że na analizowanym terenie znajdują się **obiekty wpisane do rejestru zabytków** w miejscowościach:

Orońsko – zespół pałacowo – parkowy nr rej.810/A/ z 19.11.1958, 398/A/ z 15.06.1967, 111/A/ z dn. 26.06.1981

Orońsko – dróżniczówka z 1840 r –nr rej. 399/A/ z dn. 03.04.1989 r.

Świerczek – dróżniczówka z 1840 r –nr rej. 398/A/ z dn. 03.04.1989 r.

Ponadto w miejscowościach: Dobrut, Krogulcza Sucha, Orońsko, Świerczek, znajduje się **9 kapliczek lub krzyży przydrożnych** umieszczonych w Gminnej Ewidencji zabytków i objętych ochroną konserwatorską .

W związku z tym, że gminne ewidencje zabytków są wciąż weryfikowane i część informacji jest już nieaktualna , przed przystąpieniem do prac projektowych należy wykonać szczegółową prospekcję terenową.

W miejscowościach : Orońsko, Dobrut, Wałsnów Świerczek i Szydłówek zlokalizowano **24 stanowiska archeologiczne** w przedziale chronologicznym od epoki kamienia po późne średniowiecze.

verte

**KONCEPCJA PROGRAMOWA**

Z uwagi na fakt, że badania archeologiczne /AZP / prowadzone były w latach 80-tych i mogą być w części nieaktualne **proponuję następujący tryb postępowania:**

- a/ wykonanie badań powierzchniowo – sondażowych przed prowadzeniem inwestycji
- b/ wytypowanie stanowisk bezpośrednio narażonych na zniszczenie przez inwestycję i przebadanie ich wykopaliskowo
- c/ w trakcie prowadzenia inwestycji należy teren poddać stałemu nadzorowi archeologicznemu w celu zadokumentowania reliktyw osadnictwa pradziejowego i wczesnohistorycznego, które nie zostało ujawnione w trakcie badań powierzchniowo – sondażowych.

Jednocześnie informuję, że materiały archiwalne (dokumentacja z prac archeologicznych i karty stanowisk archeologicznych) znajdujące się w tutejszym archiwum zakładowym mogą być udostępnione tylko na miejscu w naszym Urzędzie, w godzinach pracy tj. od 8<sup>00</sup> do 16<sup>00</sup>, w poniedziałki od 9<sup>00</sup> do 17<sup>00</sup>, po wcześniejszym uzgodnieniu terminu z pracownikiem archiwum.

Nadmieniam, że w/w dokumentacja podlega ochronie wynikającej z ustawy z dnia 23 lipca 2003 r. o *ochronie zabytków i opiece nad zabytkami* (Dz. U. Nr 162, poz. 1568 z późn. zm.), ustawy z dnia 14 lipca 1983 r. o *narodowym zasobie archiwalnym i archiwach* (Dz. U. z 2002 r. Nr 171, poz. 1396 i Nr 241, poz. 2074) oraz ustawy z dnia 04.02.1994 r. o *prawie autorskim i prawach pokrewnych* (Dz. U. z 1994 r., nr 24, poz. 83 z późn. zm.).

otrzymują:  
1/ adresat  
2/ a/a

Sporządził:  
Witold Bujakowski

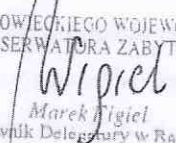
Z up. MAZOWIECKIEGO WOJEWÓDZKIEGO  
KONSERWATORA ZABYTKÓW  
  
Marek Nigiel  
Kierownik Delegatury w Radomiu

Orońsko, 09.02.2010 r.

GKO.II.7624-5/10

**Biuro Ekspertyz i Projektów  
Budownictwa Komunikacyjnego  
„EKKOM” Sp. z o.o.  
Oddział w Warszawie  
Al. Stanów Zjednoczonych 53  
04-028 Warszawa**

*Dotyczy: określenia rodzajów terenów sąsiadujących z planowaną inwestycją w przypadku braku miejscowego planu zagospodarowania przestrzennego*

W odpowiedzi na pismo z dnia 5 lutego 2010 r. znak: L.dz.1298/DOS/152/WAW/2010 przesyłam w załączeniu mapę z zaznaczonymi (na podstawie faktycznego zagospodarowania i wykorzystania) poszczególnymi rodzajami terenów zgodnie z Rozporządzeniem Ministra Środowiska z dnia 14 czerwca 2007 r. w sprawie dopuszczalnych poziomów hałasu w środowisku (Dz. U. z 2007 r. Nr 120, poz. 826) w zaznaczonym obszarze gminy Orońsko.

**z up. WÓJTA**

*Leszek Piłkiewicz*  
KIEROWNIK REFERATU  
Gospodarki Komunalnej  
i Ochrony Środowiska

Załączniki:

1. Mapa z zaznaczonymi terenami

Otrzymują:

1. Adresat
2. A/a.

<b>EKKOM Sp. z o.o.</b> Oddział w Warszawie	
Wpł. dn.	2010 -02- 19      załącz.
Nr	226/WAW/12010
Kopia	Dosł, DSR
Oryginał	DOS Sk, KOD, BIP 100



## Legenda:

 - zabudowa zagrodowa

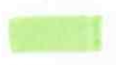
 - zabudowa mieszkaniowa jednorodzinna

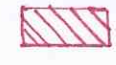
 - tereny mieszkaniowo-usługowe

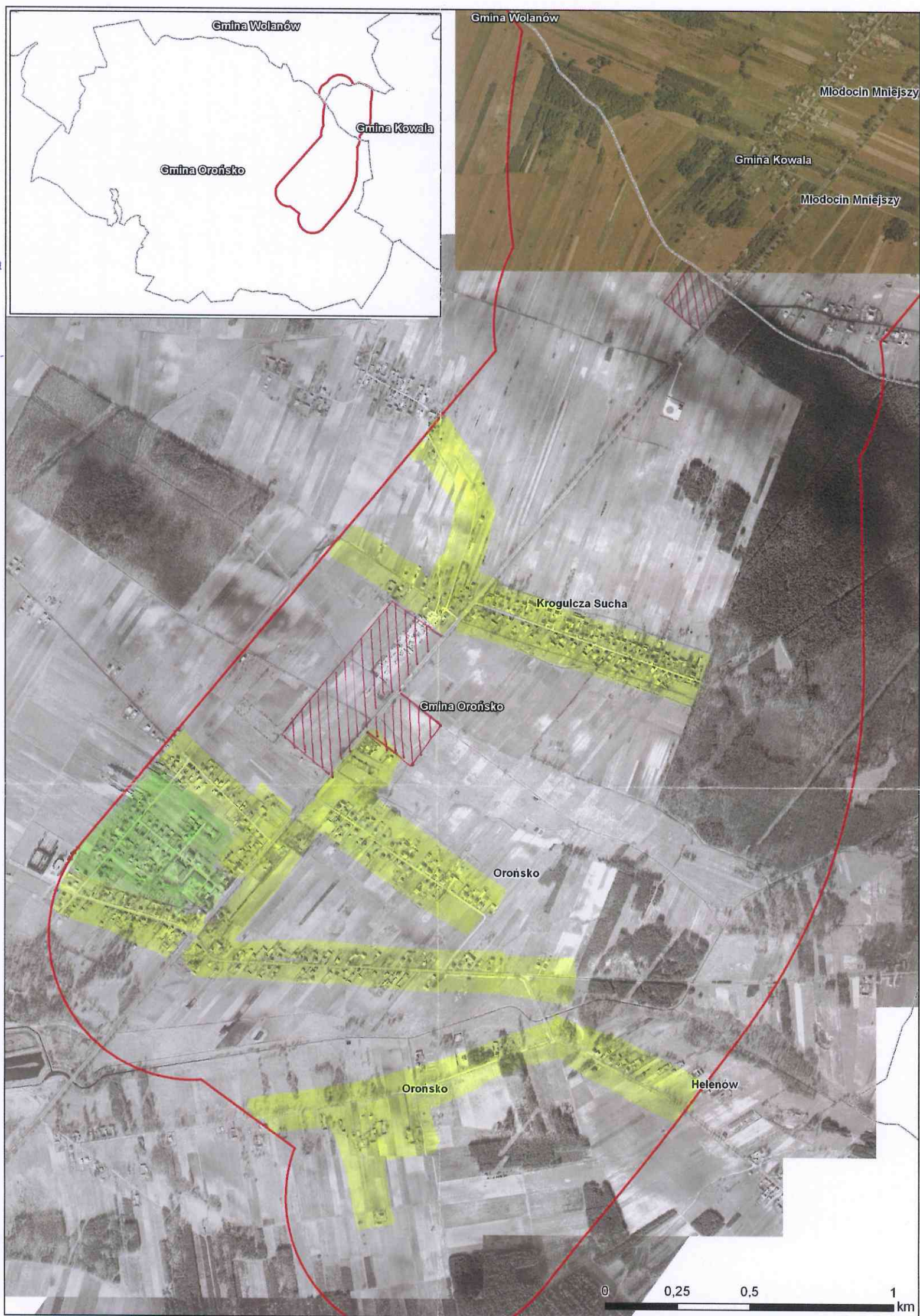

Załącznik Nr 1- kolorem czerwonym zaznaczono obszar wchodzący w zakres naszego zainteresowania

Sprawę prowadzi: Sylwia Kałęcka, email: [sylwia.kalecka@ek-kom.pl](mailto:sylwia.kalecka@ek-kom.pl), tel. +48 022 201-98-53

Strona 1 z 1

BIURO EKSPERTYZ I PROJEKTÓW BUDOWNICTWA KOMUNIKACYJNEGO „EKKOM” Sp. z o.o.

ul. Wadowicka 8i, 30-415 Kraków, tel./fax: (012) 267-23-33, 269-65-40 e-mail: [biuro@ek-kom.pl](mailto:biuro@ek-kom.pl), [www.ek-kom.pl](http://www.ek-kom.pl), [www.edroga.pl](http://www.edroga.pl)

Spółka zarejestrowana w Sądzie Rejonowym dla Krakowa-Śródmieścia w Krakowie, XI Wydział Gospodarczy Krajowego Rejestru Sądowego pod numerem 0000146580  
NIP: 676 22 28 495, Regon: 356596014, Kapitał zakładowy: 256.000,00 zł



Znak:7033/ 8 /2010

Kowala 11 luty 2010 r.

Biuro Ekspertyz i Projektów

Budownictwa Komunikacyjnego

„Ekkom” Sp. z o.o.

Oddział w Warszawie

ul. Stanów Zjednoczonych

04-028 Warszawa

dotyczy : ujęć wód i stref ochronnych

Urząd Gminy w Kowali odpowiadając na pismo znak L.dz./DOS/164/WAW/  
2010 z dnia 8 luty 2010r. w sprawie udzielenia informacji o ujęciach wód pod-  
ziemnych lub powierzchniowych , informujemy , że na zaznaczonym obszarze  
na mapie poglądowej nie występują w/w ujęcia wód.

**Z up. WÓJTA**  
*Michał Goikowicz*  
**KIEROWNIK**  
Referatu Usług Komunalnych

<b>EKKOM Sp. z o.o.</b>	
Oddział w Warszawie	
Wpł. dn.	2010 -02- 19
Nr	225/WAW/2010
Kopia	DNA, DSK
Oryginał	DOS SK, K.DOS, B.P.P.S



## Nadleśnictwo Radom

26-600 Radom, ul. Janiszewska 48, tel.+48 48 3451722, +48 48 3451905 fax.+48 48 3451369,  
e-mail: radom@radom.lasy.gov.pl, REGON 670080744, NIP 796-008-18-40

**Regionalna Dyrekcja Lasów Państwowych w Radomiu**, www.radom.lasy.gov.pl

Radom, dn. 16.02.2010 r.

ZS-2120- 1 /10

**Biuro Ekspertyz i Projektów  
Budownictwa Komunikacyjnego  
EKKOM Sp. z o.o.  
Oddział w Warszawie  
al. Stanów Zjednoczonych 53  
04-028 WARSZAWA**

W odpowiedzi na Państwa pismo 1298/DOS/180/WAW/2010 z dnia 10.02.2010r. w sprawie opracowania „Raportu o oddziaływaniu przedsięwzięcia na środowisko dla budowy drogi krajowej nr 7 o parametrach trasy ekspresowej na odcinku Młodocin – Orońsko” Nadleśnictwo Radom w załączeniu przesyła mapę z naniesionymi lasami ochronnymi (wodochronnymi, uszkodzonymi przez przemysł i chroniącymi środowisko przyrodnicze), gatunkami roślin chronionych oraz siedliskami łągowymi i łąkami, które zostały zinwentaryzowane w inwentaryzacji przyrodniczej. Załączamy również kserokopię mapy gospodarczej i wydruki siedlisk dla poszczególnych pododdziałów.

O wskazanie szlaków migracji zwierzyny prosimy o zwrócenie się do Kół Łowieckich lub Zarządu Okręgowego PZŁ w Radomiu.

Załącznik:

Mapa ochrony, mapa gospodarcza,  
wydruki siedlisk.

NADLEŚNICZY

*mgr inż. Jerzy Jacek Karaśkiewicz*

<b>EKKOM Sp. z o.o.</b>	
Oddział w Warszawie	
Wpl. dn.	2010 -02- 23 załącz.
Nr	25314/2010
Kopia	DWA I DSK
Oryginał	POS 1 KB, DOS SK 1, DOS B 2 RF B

jp/mk



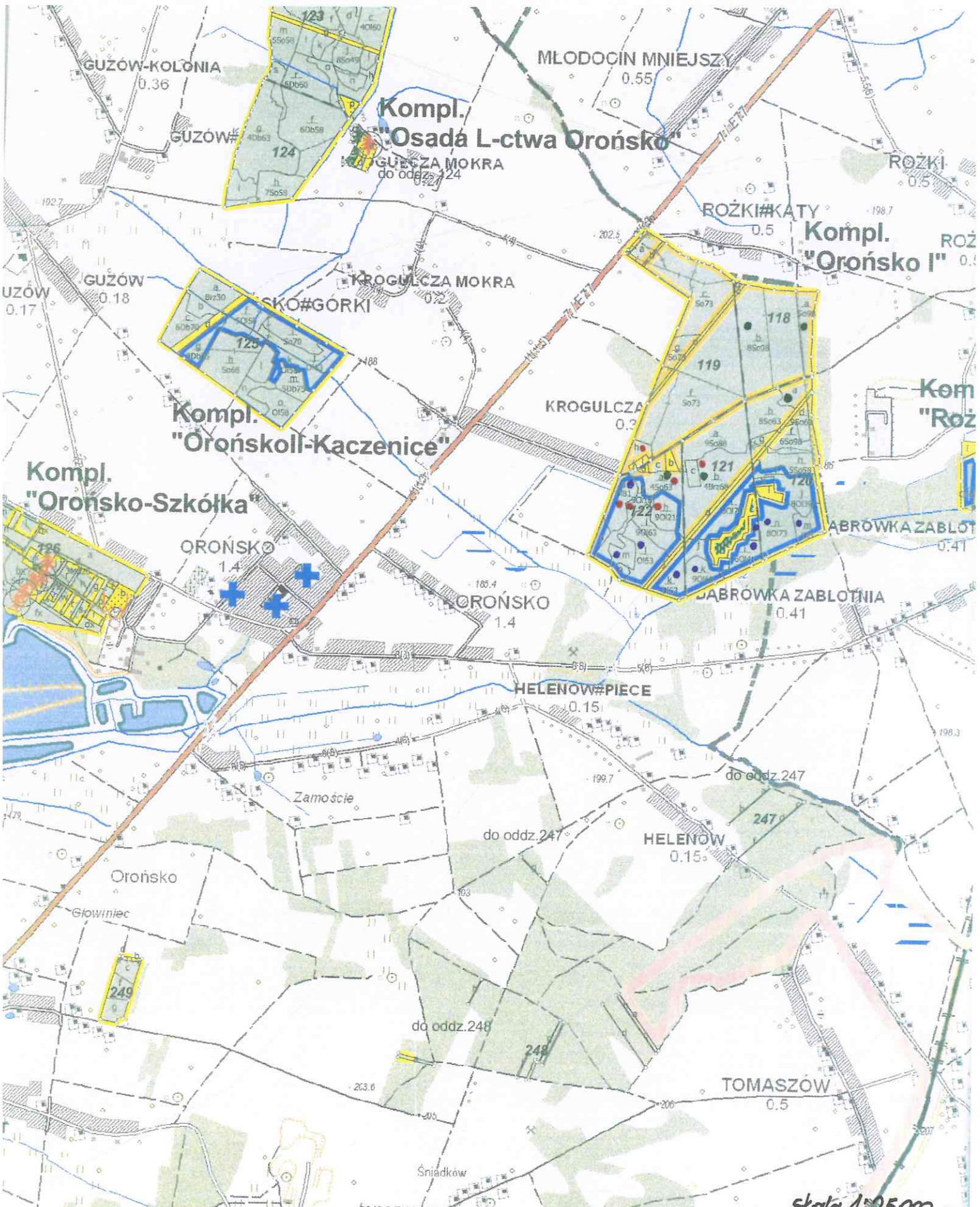

**LEGENDA**

- Ostoje ptaków chronionych-strefa ochrony ścisłej
- Ostoje ptaków chronionych-strefa ochrony częściowej
- Lasy stanowiące cenne fragmenty rodzimej przyrody
- Lasy wodochronne
- Lasy uszkodzone przez przemysł
- Lasy chroniące środowisko przyrodnicze (w miastach i wokół miast)
- Granica Obszaru Chronionego Krajobrazu Iłża-Makowiec (OChK I-M)

*gat. roślin chronionych*  
*• inwentaryzacja przyrodnicza - łągi*  
*• inwentaryzacja przyrodnicza - grądy*

skala 1:25000



Grunty wsi Młodoć Mniejszy(Kąty)  
gm. Kowala

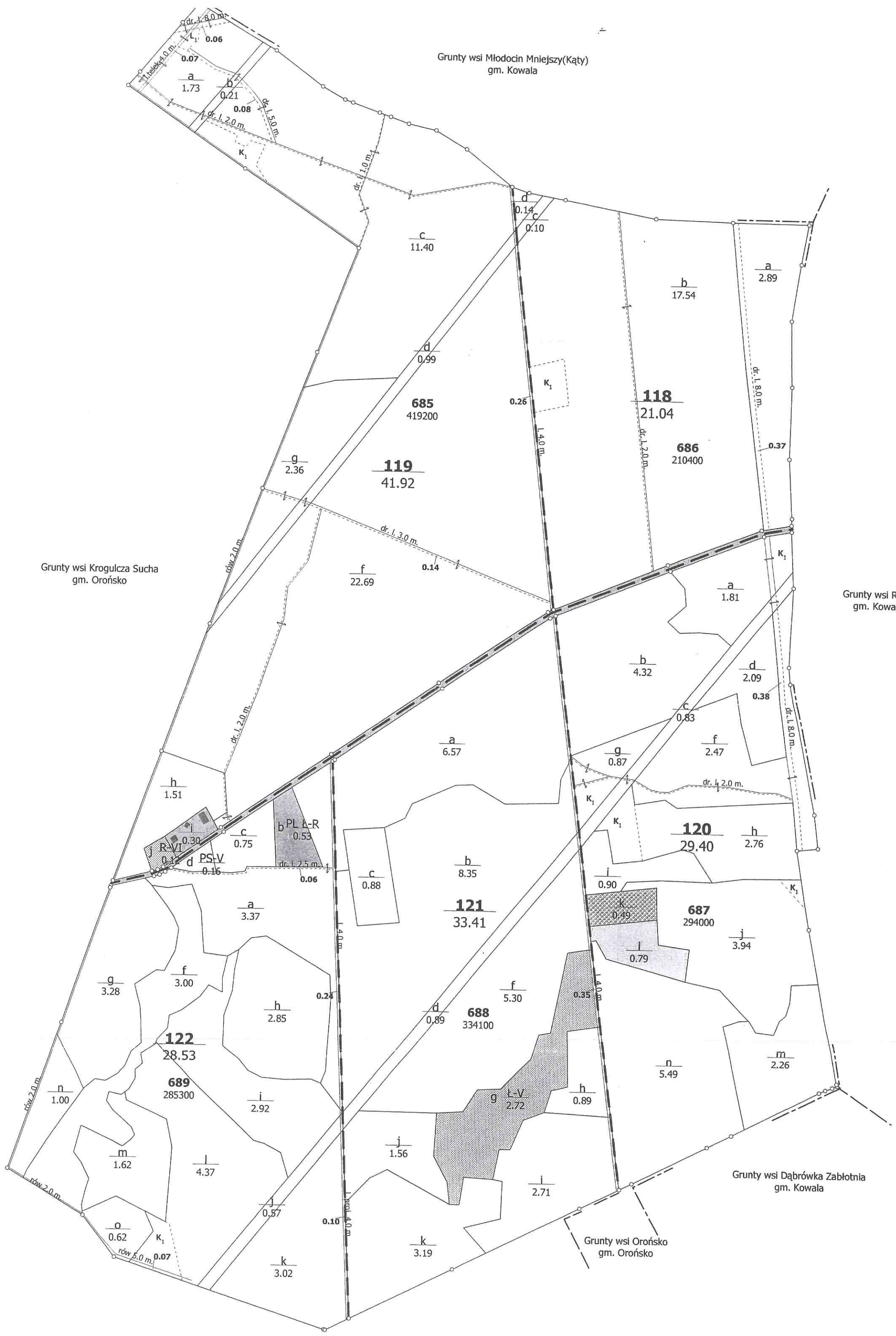

Grunty wsi Krogulcza Sucha  
gm. Orońsko

Grunty wsi Rożki  
gm. Kowala

Grunty wsi Dąbówka Zabłotnia  
gm. Kowala

Grunty wsi Orońsko  
gm. Orońsko

Grunty wsi Krogulcza Sucha  
gm. Orońsko



Lista: Pierwszy Ostatni Skok Exit  
Przejdźcie do pierwszego wybranego rekordu

(1 z 14)

Adres leśny	Pow	Typ siedl	Rodz pow	Fun lasu	Bud pion
(16-11-2-06-119 -a -00)	( 1.73)	(LŚW )	(D-STAN )	(OCHR )	(DRZEW )
(16-11-2-06-119 -b -00)	( 0.21)	( )	(L ENERG )	( )	( )
(16-11-2-06-119 -c -00)	( 11.40)	(LŚW )	(D-STAN )	(OCHR )	(DRZEW )
(16-11-2-06-119 -d -00)	( 0.99)	( )	(L ENERG )	( )	( )
(16-11-2-06-119 -f -00)	( 22.69)	(LMŚW )	(D-STAN )	(OCHR )	(2 PIĘTR)
(16-11-2-06-119 -g -00)	( 2.36)	(LMŚW )	(D-STAN )	(OCHR )	(DRZEW )
(16-11-2-06-119 -h -00)	( 1.51)	(LW )	(D-STAN )	(OCHR )	(DRZEW )
(16-11-2-06-119 -i -00)	( 0.30)	( )	(BUD INNE )	( )	( )
(16-11-2-06-119 -j -00)	( 0.12)	( )	(R )	( )	( )
(16-11-2-06-119 --a -00)	( 0.26)	( )	(LINIE )	( )	( )
(16-11-2-06-119 --b -00)	( 0.14)	( )	(DROGI L )	( )	( )
(16-11-2-06-119 --c -00)	( 0.08)	( )	(DROGI L )	( )	( )
(16-11-2-06-119 --d -00)	( 0.06)	( )	(DROGI L )	( )	( )
(16-11-2-06-119 --f -00)	( 0.07)	( )	(L TELEK )	( )	( )
Suma powierzchni:	( 41.92)				

Lista: Pierwszy Ostatni Skok Exit  
Przejdźcie do pierwszego wybranego rekordu

(1 z 13)

Adres leśny	Pow	Typ siedl	Rodz pow	Fun lasu	Bud pion
(16-11-2-06-121 -a -00)	( 6.57)	(LMŚW	) (D-STAN	) (OCHR	) (DRZEW
(16-11-2-06-121 -b -00)	( 8.35)	(LMŚW	) (D-STAN	) (OCHR	) (DRZEW
(16-11-2-06-121 -c -00)	( 0.88)	(LMŚW	) (D-STAN	) (OCHR	) (DRZEW
(16-11-2-06-121 -d -00)	( 0.89)	(	) (L ENERG	) (	) (
(16-11-2-06-121 -f -00)	( 5.30)	(LMW	) (D-STAN	) (OCHR	) (DRZEW
(16-11-2-06-121 -g -00)	( 2.72)	(	) (Ł	) (	) (
(16-11-2-06-121 -h -00)	( 0.89)	(OL	) (ZRĄB	) (OCHR	) (
(16-11-2-06-121 -i -00)	( 2.71)	(OL	) (D-STAN	) (OCHR	) (DRZEW
(16-11-2-06-121 -j -01)	( 0.70)	(LMW	) (D-STAN	) (OCHR	) (DRZEW
(16-11-2-06-121 -j -99)	( 0.86)	(LMW	) (D-STAN	) (OCHR	) (DRZEW
(16-11-2-06-121 -k -01)	( 1.65)	(OLJ	) (D-STAN	) (OCHR	) (DRZEW
(16-11-2-06-121 -k -99)	( 1.54)	(OLJ	) (D-STAN	) (OCHR	) (DRZEW
(16-11-2-06-121 --a -00)	( 0.35)	(	) (LINIE	) (	) (
(	) (	) (	) (	) (	) (
Suma powierzchni:	( 33.41)				



Lista: Pierwszy Ostatni Skok Exit  
Przejdźcie do pierwszego wybranego rekordu

(6 z 18)

Adres leśny	Pow	Typ siedl	Rodz pow	Fun lasu	Bud pion
(16-11-2-06-122 -a -00) (	3.37)	(LMŚW	) (D-STAN	) (OCHR	) (DRZEW
(16-11-2-06-122 -b -00) (	0.53)	(	) (PL ŁOW-R	) (	) (
(16-11-2-06-122 -c -00) (	0.75)	(LMŚW	) (D-STAN	) (OCHR	) (DRZEW
(16-11-2-06-122 -d -00) (	0.16)	(	) (PS	) (	) (
(16-11-2-06-122 -f -00) (	3.00)	(LW	) (D-STAN	) (OCHR	) (DRZEW
(16-11-2-06-122 -g -00) (	3.28)	(OLJ	) (D-STAN	) (OCHR	) (DRZEW
(16-11-2-06-122 -h -00) (	2.85)	(LW	) (D-STAN	) (OCHR	) (DRZEW
(16-11-2-06-122 -i -00) (	2.92)	(LW	) (D-STAN	) (OCHR	) (DRZEW
(16-11-2-06-122 -j -00) (	0.57)	(	) (L ENERG	) (	) (
(16-11-2-06-122 -k -00) (	3.02)	(OLJ	) (D-STAN	) (OCHR	) (DRZEW
(16-11-2-06-122 -l -00) (	4.37)	(OLJ	) (D-STAN	) (OCHR	) (DRZEW
(16-11-2-06-122 -m -00) (	1.62)	(OLJ	) (D-STAN	) (OCHR	) (DRZEW
(16-11-2-06-122 -n -00) (	1.00)	(LMW	) (D-STAN	) (OCHR	) (DRZEW
(16-11-2-06-122 -o -00) (	0.62)	(LMŚW	) (D-STAN	) (OCHR	) (DRZEW
Suma powierzchni: (	28.53)				

Lista: Pierwszy Ostatni Skok Exit  
 Przejdźcie do pierwszego wybranego rekordu

(15 z 18)

Adres leśny	Pow	Typ siedl	Rodz pow	Fun lasu	Bud pion
(16-11-2-06-122 --a -00)(	0.24)(		(LINIE	) (	) (
(16-11-2-06-122 --b -00)(	0.10)(		(LINIE	) (	) (
(16-11-2-06-122 --c -00)(	0.06)(		(DROGI L	) (	) (
(16-11-2-06-122 --d -00)(	0.07)(		(ROWY	) (	) (
(	) (	) (	) (	) (	) (
(	) (	) (	) (	) (	) (
(	) (	) (	) (	) (	) (
(	) (	) (	) (	) (	) (
(	) (	) (	) (	) (	) (
(	) (	) (	) (	) (	) (
(	) (	) (	) (	) (	) (
(	) (	) (	) (	) (	) (
(	) (	) (	) (	) (	) (
(	) (	) (	) (	) (	) (
Suma powierzchni: (	28.53)				



Kowala dnia 19.02.2010r.

ZNAK: BGKR-7020/7/10

Biuro Ekspertyz i Projektów  
Budownictwa Komunikacyjnego  
„EKKOM” Sp. z o.o  
Oddział w Warszawie  
Al. Stanów Zjednoczonych 53  
04-028 Warszawa

W odpowiedzi na pismo nr L.dz.1298/DOS/153/WAW/2010 z dnia 05.02.2010 r., Urząd Gminy w Kowali informuje, Gmina Kowala nie posiada żadnego obowiązującego miejscowego planu zagospodarowania. W obszarze analizowanym dla przedsięwzięcia polegającego na budowie drogi krajowej nr S 7 o parametrach trasy ekspresowej na odcinku Młodocin-Orońsko znajduje się zabudowa zagrodowa.

Rada Gminy w Kowali uchwałą nr VII/40/09 z dnia 31.08.2009 r. w studium uwarunkowań i kierunków zagospodarowania przestrzennego wprowadziło nowe tereny zabudowy jednorodzinnej i mieszkaniowej. Na tym terenie brak jest terenów wypoczynkowych, szpitali, domów opieki społecznej a także obszarów chronionych gatunków, siedlisk cennych przyrodniczo oraz zabytków.

W załączeniu przesyłamy kserokopie tekstu i wyrysu z przedmiotowego studium.

Z up. WÓJTA  
mgr Piotr Markiewicz  
KIEROWNIK Referatu Budownictwa,  
Inwestycji, Rolnictwa i Ochrony Środowiska

Otrzymują  
1/ adresat  
2/ a/a

<b>EKKOM Sp. z o.o.</b>	
Oddział w Warszawie	
Wpł. dn.	2010 -02- 23 załącz.
Nr	25/116/WAW/2010
Kopia	2 k. DSR
Oryginal	DOS 1K13, DOS 54, K.005, B. 12/13

Sprawę prowadzi: Piotr Markiewicz tel. (048) 610-17-60 w 30

- 000548809 -  
**URZĄD GMINY**  
w WOLANOWIE  
26-625 WOLANÓW ul. Radomska 20  
tel./fax (048) 618-60-51

Wolanów, 25.02.2010r.

Znak: BGK 7020/4/10

**Biuro Ekspertyz i projektów  
Budownictwa Komunalnego  
„EKKOM” Sp.z o.o  
Oddział w Warszawie  
al. Stanów Zjednoczonych 53  
04-028 Warszawa**

Dotyczy: określenia rodzajów terenów sąsiadujących z planowana inwestycją w przypadku braku miejscowego planu zagospodarowania przestrzennego.

W odpowiedzi na pismo z dnia 8 lutego 2010 roku, w sprawie oceny obszaru zainwestowania, dla którego nie ma obowiązującego planu zagospodarowania, Urząd Gminy Wolanów uprzejmie informuje, że w miejscowości Waliny obręb geodezyjny / Młodocin Większy/ występuje zwarta zabudowa zagrodowa i mieszkaniowa.

Z poważaniem:

  
mgr inż. Adam Gibala

<b>EKKOM Sp. z o.o.</b>	
Oddział w Warszawie	
Wpł. dn.	2010 -03- 08      załącz.
Nr	361/644/2010
Kopia	Dwz, DS12
Oryginal	DOS, WzB, K003, B7PFB, D0054





## Regionalna Dyrekcja Lasów Państwowych w Radomiu

26-600 Radom, ul. 25 czerwca 68, tel. +48 48 385 60 00, fax. +48 48 385 60 01, www.radom.lasy.gov.pl  
e-mail: rdip.radom@radom.lasy.gov.pl, REGON 670080796, NIP 796-008-18-86

Radom 31.03.2010 r.

ZZ-7019-9/10

**TEBODIN SAP-Projekt Sp. z o.o.**

**Ul. Taśmowa 7,  
02-677 Warszawa**

*Dotyczy: Opinia RDLP w Radomiu do projektu nr 74674\_S7.*

Na podstawie przesłanej dokumentacji wraz z wnioskiem MP/Z/6/146/09032010 w sprawie wydania opinii w zakresie projektowanych stref ekotonowych na odcinku „Krogulcza Sucha”, „Lasy Przysusko-Szydłowieckie”, RDLP w Radomiu zgłasza następujące uwagi do dokumentacji projektowej:

- / W zakresie projektowanych nasadzeń proponujemy, aby wzdłuż gruntów leśnych nie wprowadzać takich gatunków jak: pęcherznica kalinolistna, forsycja pośrednia i dereń biały, które powinny zostać zastąpione gatunkami typowo leśnymi np.: trzmieliną pospolitą lub brodawkowatą.
- / W ramach podsadzeń w strefie roślinności wysokiej, powinny znaleźć się takie rodzaje i gatunki drzew jak: dąb, klon jawor (w opracowaniu na str. 8 błędnie podano nazwę łacińską jesiona), buk, a na siedliskach łęgowych: olsza czarna, wiąz i jawor.
- / Klona jawora, wiązy, lipy należy wprowadzać w zmieszaniu grupowym, natomiast dąb w zmieszaniu kępowym, na siedliska wyżynnych i nizinnych: borów mieszanych, lasów mieszanych, lasów, zmniejszając jednocześnie udział sosny i brzozy.
- / Na brzegach przejścia naziemnego dla zwierzyny powinny znaleźć się gatunki rodzimych krzewów wysokich (np. kruszyna) lub grab w kilku rzędach na całej jego długości.
- / Należy wyeliminować całkowicie gatunki obce dla krainy przyrodniczo-leśnej takie jak: sosna górską, jałowiec sabiński (gatunek o właściwościach trujących zaproponowano na przejściach dla zwierzyny).



## Regionalna Dyrekcja Lasów Państwowych w Radomiu

26-600 Radom, ul. 25 czerwca 68, tel.+48 48 385 60 00, fax.+48 48 385 60 01, www.radom.lasy.gov.pl  
e-mail: rdlp.radom@radom.lasy.gov.pl, REGON 670080706, NIP 796-008-18-86

-/ Ze względu na powszechne zamieranie jasionu (choroba powodowana przez patogen grzybowy *Chalara fraxinea*), proponujemy unikać nowych nasadzeń tym gatunkiem i zastępować go wiązem.

Uwzględniając już istniejące składy gatunkowe drzewostanów, RDLP w Radomiu **pozytywnie opiniuje** przedłożony projekt stref ekotonowych. Jednocześnie prosząc o rozpatrzenia naszych uwag dotyczących nowych nasadzeń i korektę w tym zakresie, w dokumentacji projektowej.

Otrzymują:

1. Adresat,
2. Nadleśnictwa: Radom, Skarżysko
3. a/a

Z up. DYREKTORA  
RDLP w Radomiu  
*[Signature]*  
mgr inż. Piotr Kasprzak  
Z-ca Dyrektora ds. Gospodarki Leśnej

EKKOM Sp. z o.o.	
Oddział w Warszawie	
Wpl. dn.	2010 -04- 01 <small>załącz.</small>
Nr	6601WA12010
Kopia	DWA, DSR
Oryginał	Dos 1KB, Dos i P, b7PFB, kpos

**2010 - Jubileusz 130-lecia Dyrekcji Lasów Państwowych w Radomiu**

Regionalna Dyrekcja Lasów Państwowych w Radomiu posiada certyfikat FSC - Dobrej Gospodarki Leśnej





## Regionalna Dyrekcja Lasów Państwowych w Radomiu

26-600 Radom, ul. 25 czerwca 68, tel.+48 48 385 60 00, fax.+48 48 385 60 01, www.radom.lasy.gov.pl  
e-mail: rdlp.radom@radom.lasy.gov.pl, REGON 670080796, NIP 796-008-18-86

Radom, dn. 09.04.2010 r.

ZZ-2120 D-17/10

**EKKOM Sp. z o. o.**  
**Oddział w Warszawie**  
**al. Stanów Zjednoczonych 53**  
**04-028 Warszawa**

Nawiązując do pisma z dnia 05.03.2010 r. (znak: 1298/DOS/331./WAW/2010) w sprawie wydania opinii w związku z opracowaniem „Raportu o oddziaływaniu na środowisko przedsięwzięcia polegającego na budowie drogi krajowej nr S7 o parametrach trasy ekspresowej na odcinku Młodocin - Krogulcza Sucha” Regionalna Dyrekcja Lasów Państwowych w Radomiu informuje jak niżej.

Najkorzystniejszy sposobem kompensacji przyrodniczej z punktu widzenia prowadzenia gospodarki leśnej jest propozycja 2 tj., przejęcie wykupionych przez GDDKiA 6 ha gruntów leśnych zalesionych. Powyższe grunty muszą bezpośrednio graniczyć z gruntami zarządzanymi przez Nadleśnictwo Radom, posiadać uregulowany stan prawny, a ich granice powinny być trwale oznakowane w terenie, i nie powinny być w szachownicy z gruntami innej własności.

Nie jesteśmy zainteresowani zalesieniem znajdującej się w kompleksie Krogulcza łąki śródleśnej (oddział 121), wykorzystywanej do prowadzenia gospodarki łowieckiej, a grunt w oddziale 121 m o powierzchni 2,26 ha jest zalesiony i stanowi drzewostan olszowy w wieku 5 lat o pokryciu 80% z przestojami topoli, olszy, brzozy w wieku 40-73 lat

**Do wiadomości:**

1. Nadleśnictwo Radom

Z up. DYREKTORA  
RDLP w Radomiu  
*Piotr Kacprzak*  
mgr inż. Piotr Kacprzak  
Z-ca Dyrektora ds. Gospodarki Leśnej

<b>EKKOM Sp. z o.o.</b>	
Oddział w Warszawie	
Wpł. dn.	2010 -04- 15
Nr	50510412010
Kopia	Dz. i DSR
Oryginał	Dz. i DSR, DSR, K, DSR, DSR

Orońsko, 13.04.2010 r.

GKO.II.7624-14/10

**„EKKOM” Sp. z o.o.**

**Oddział w Warszawie**

**Al. Stanów Zjednoczonych 53**

**04-028 Warszawa**

*Dotyczy: określenia rodzajów terenów sąsiadujących z planowaną inwestycją w przypadku braku miejscowego planu zagospodarowania przestrzennego*

W odpowiedzi na pismo z dnia 7 kwietnia 2010 r. znak: 1298/DOS/491/WAW/2010 w sprawie dokonania oceny rodzajów terenów podlegających ochronie akustycznej, o których mowa w art. 113 ust. 2 pkt 1 ustawy Prawo Ochrony Środowiska z dnia 27 kwietnia 2001 r. (tj. Dz. U. z 2008 r. Nr 25, poz. 150 z późn. zm.) w zakresie oddziaływania projektowanej budowy drogi krajowej nr S7 o parametrach trasy ekspresowej na odcinku Młodocin – Orońsko informuję, że przedmiotowy obszar, tj. obszar i budynek położony na działkach ewidencyjnych nr 281 i 282 (obręb Krogulcza Sucha, gm. Orońsko) należy zakwalifikować do obszarów zabudowy mieszkaniowej jednorodzinnej, zgodnie z faktycznym zagospodarowaniem tego terenu.

z up. WÓJTA

*Leszek Polkowicz*  
KIEROWNIK REFERATU  
Gospodarki Komunalnej  
i Ochrony Środowiska

Otrzymują:

1. Adresat
2. A/a.

<b>EKKOM Sp. z o.o.</b>	
Oddział w Warszawie	
Wpł. dn.	2010 -04- 15 załącz.
Nr	5071WAW/2010
Kopia	DWA i DSR
Oryginał	DOS 1k13, DOS 5k, 11k102, 07k F13



# Mazowiecki Wojewódzki Inspektor Ochrony Środowiska

00-716 Warszawa  
ul. Bartycka 110 A  
tel.: 651-07-07, 651-06-60

fax (0-22) 651-06-76  
e-mail: warszawa@wios.warszawa.pl  
<http://www.wios.warszawa.pl>

**adres do korespondencji:** Delegatura WIOŚ w Radomiu  
26-600 Radom, ul. Pułaskiego 9  
tel.: (048) 36-400-46 do 47  
fax: (048) 36-697-11  
e-mail: radom@wios.warszawa.pl

RA-MO.mg.4400/66/10

Radom, dnia 4... maja 2010r.

## EKKOM Sp. z o.o. Oddział w Warszawie

al. Stanów Zjednoczonych 53  
04-028 Warszawa

W nawiązaniu do pisma z dnia 30.04.2010 r. znak: RA-MO.mg.4400/65/10 informujemy, że aktualny stan jakości powietrza dla substancji wymienionych w załączniku nr 1 do rozporządzenia Ministra Środowiska z dnia 03.03.2008 r. w sprawie poziomów niektórych substancji w powietrzu (Dz. U. Nr 47 poz. 281) (wartości średnioroczne) dla rejonu drogi krajowej nr S7 na odcinku Młodocin Mniejszy – Orońsko wynosi:

- dwutlenek siarki -  $6 \mu\text{g}/\text{m}^3$
- dwutlenek azotu -  $14 \mu\text{g}/\text{m}^3$
- pył zawieszony  $\text{PM}_{10}$  -  $22 \mu\text{g}/\text{m}^3$
- ołów -  $0,02 \mu\text{g}/\text{m}^3$
- benzen -  $1,5 \mu\text{g}/\text{m}^3$ .

Z up. Mazowieckiego Wojewódzkiego  
INSPEKTORA OCHRONY ŚRODOWISKA

KIEROWNIK  
DZIAŁU INSPEKCJI

Jadwiga Krajewska

Opracował:

**INSPEKTOR**

*Marek Grzegorzczak*

EKKOM Sp. z o.o. Oddział w Warszawie		
Wpł. dn.	2010 -05- 27	załącz.
Nr	762/WAW/2010	
Kopia	DWA i DS	
Oryginał	Do: KB, KOS, BIP, FB	