

# OZNACZENIA

## LINE GRANICZNE INWESTYCJI

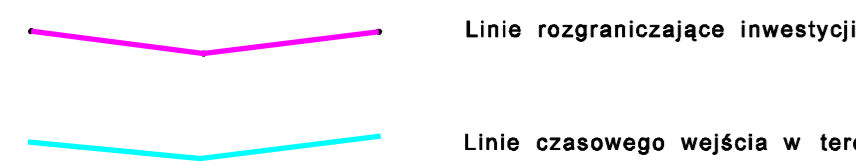

## SZRAFURY NAWIERZCHNI

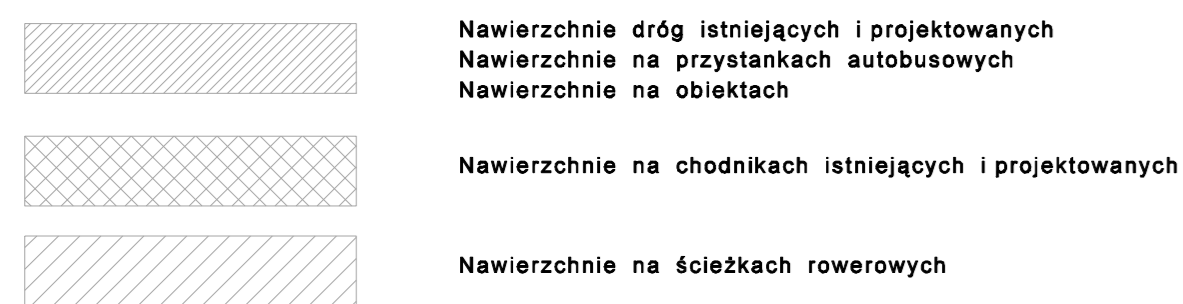

## PROJEKTOWANE ELEMENTY DROGOWE

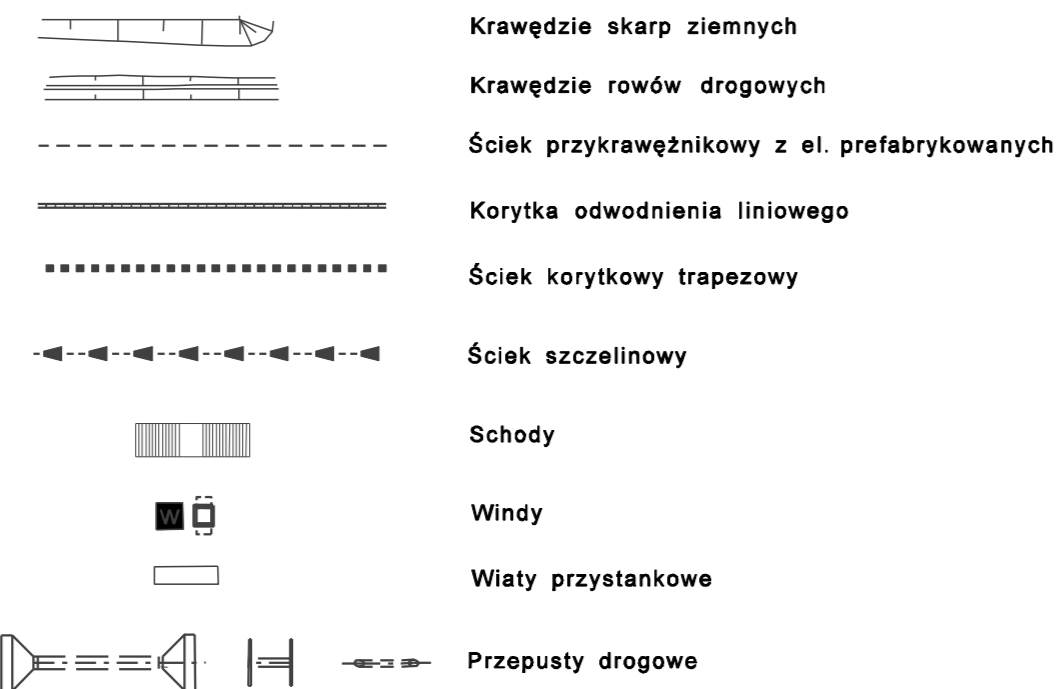
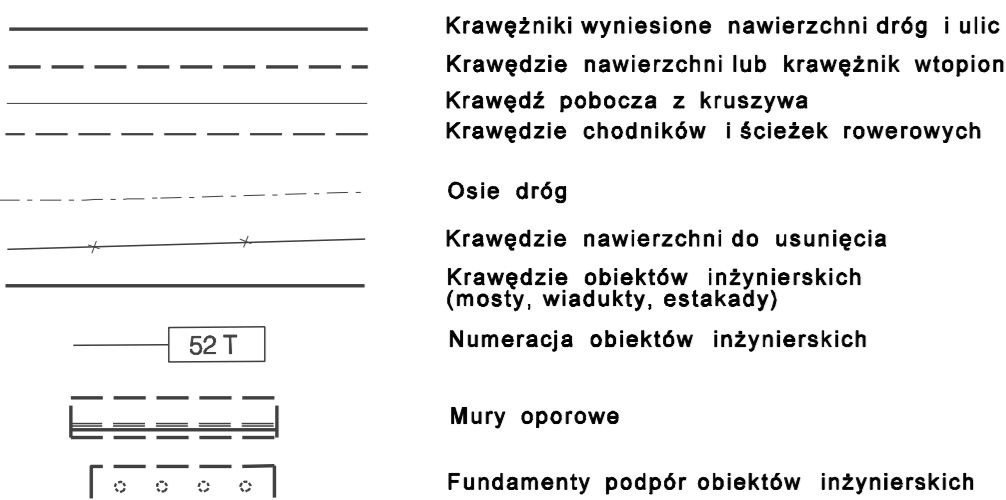

## EKRANY AKUSTYCZNE

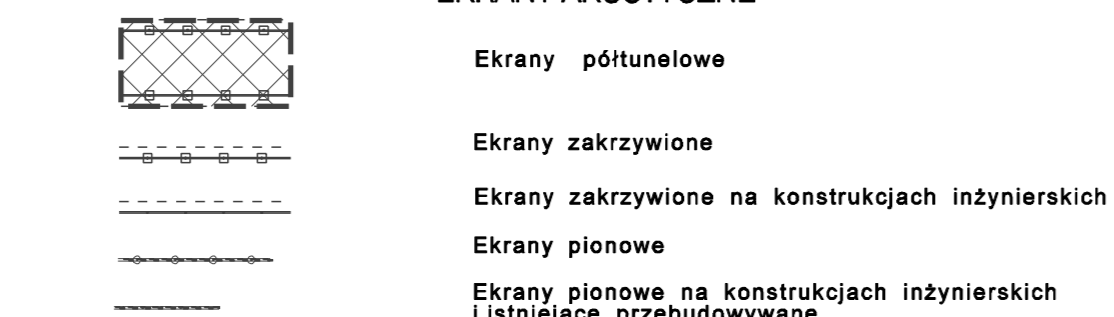

## PROJEKTOWANE ELEMENTY ENERGETYCZNE

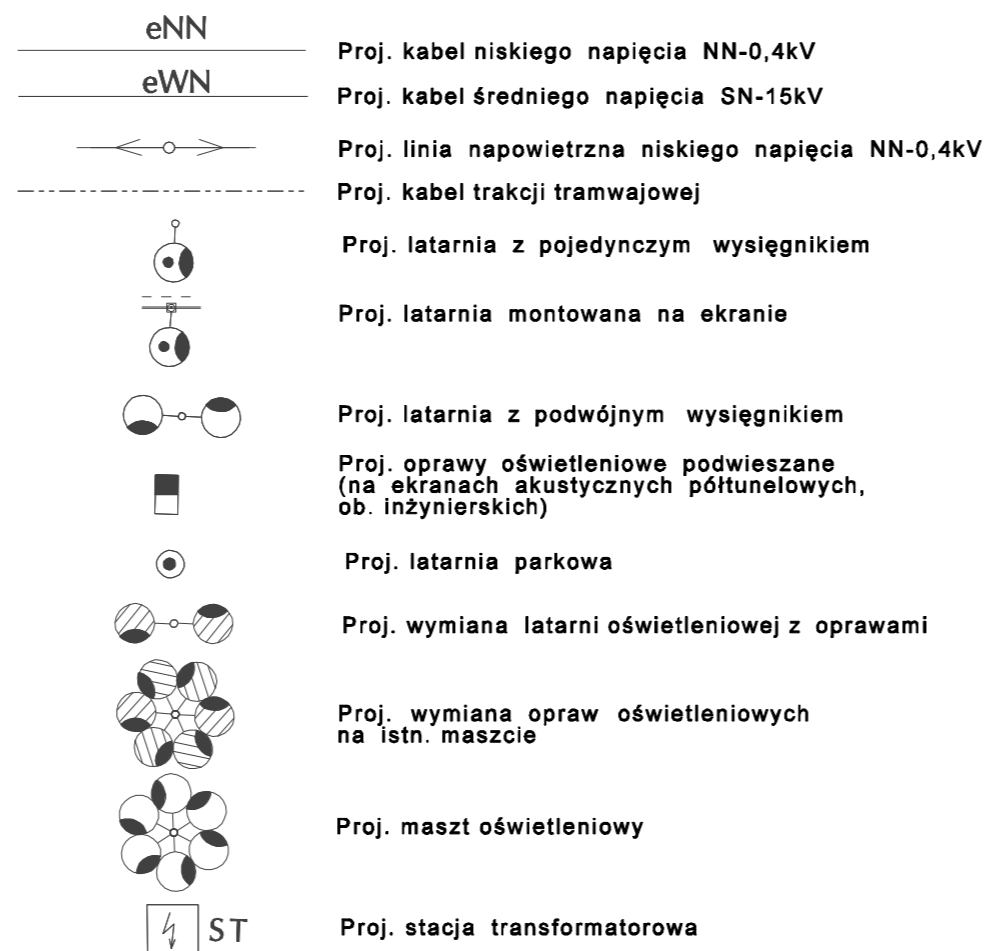

## ISTNIEJĄCE ELEMENTY ENERGETYCZNE

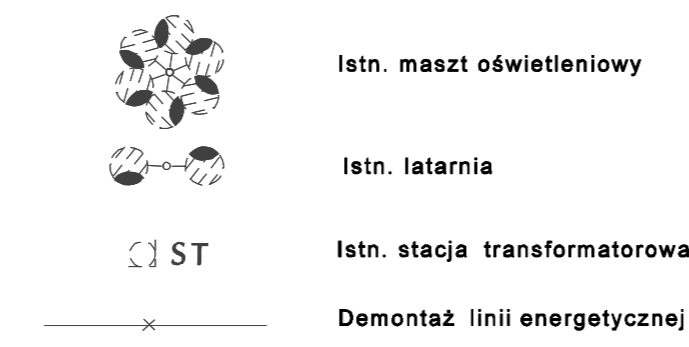

## PRZEBUDOWA ELEMENTÓW TELEKOMUNIKACJI

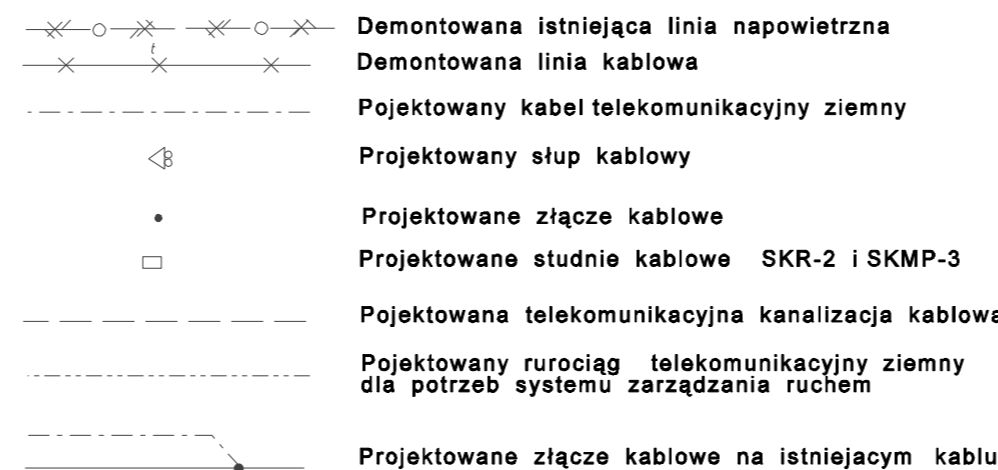

## PRZEBUDOWA ELEMENTÓW SANITARNYCH

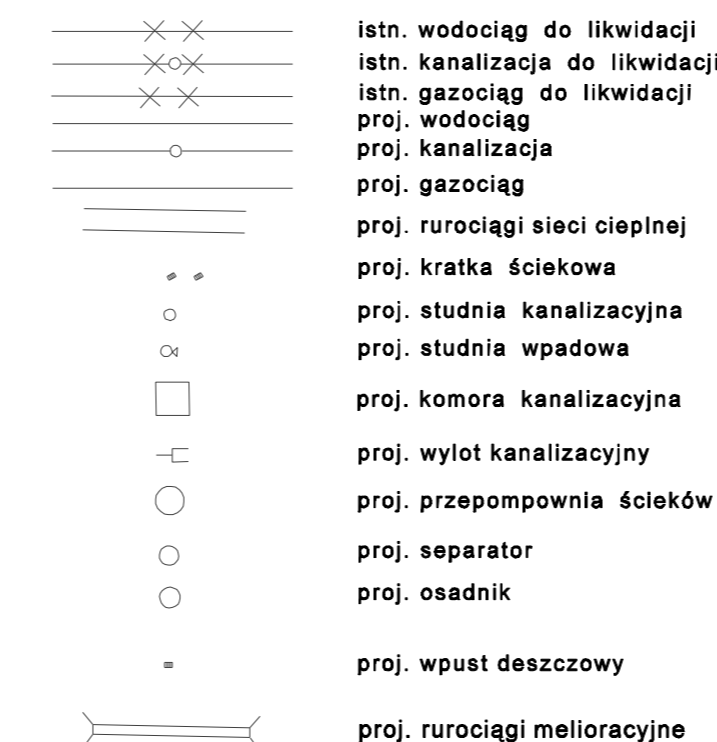

## ZIELEŃ ISTNIEJĄCA DO ADAPTACJI

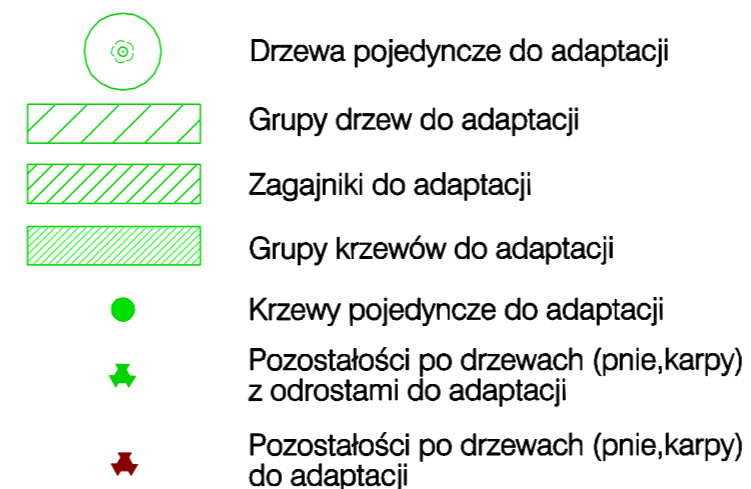

## PROJEKTOWANA ZIELEŃ

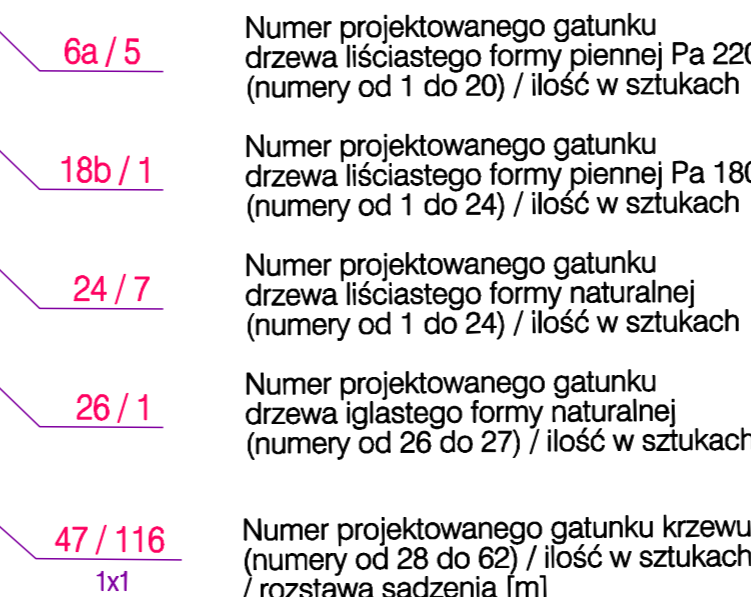

	Numer projektowanego gatunku krzewu soliterowego (numery od 28 do 62) / ilość w sztukach
	Numer projektowanego gatunku pnącza (numery od 63 do 66) / ilość w sztukach / rozstawa sadzenia [m]
	Siatka wymiarowa 5 x 5 m
	Projektowane skarpy umocnione przez humusowanie warstwą ziemi urodzajnej grubości 15 cm i hydrosiew
	Projektowane skarpy umocnione przez humusowanie warstwą ziemi urodzajnej grubości 15 cm i ułożenie maty kokosowej pod projektowane krzewy
	Istniejące skarpy umocnione przez ułożenie maty kokosowej pod projektowane krzewy
	Projektowane skarpy umocnione matą antyerozyjną z humusowaniem warstwą ziemi urodzajnej grubości 15 cm i hydrosiewem
	Pas dzielący i ronda umocnione przez humusowanie warstwą ziemi urodzajnej grubości 30 cm i hydrosiew
	Trawniki wykonane metodą hydrosiewu na terenie płaskim poza granicami robót ziemnych na nawieżonej warstwie ziemi urodzajnej grubości 15 cm po uprzednim zdjęciu warstwy nieurządzonego gruntu grubości 15 cm
	Trawniki na istniejących skarpach do odtworzenia lub renowacji
	Trawniki wykonane metodą hydrosiewu na terenie płaskim w granicach robót ziemnych na nawieżonej warstwie ziemi urodzajnej grubości 15 cm
	Trawniki wykonane w I etapie
	Teren płaski poza granicami robót ziemnych pod projektowanymi drzewami i krzewami (przekopanie terenu na głębokość 30 cm, rozścielenie warstwy ziemi urodzajnej grubości 15 cm, ułożenie maty przeciwhwastowej i rozścielenie kory drzewnej po wykonaniu obsadzenia)
	Teren płaski w granicach robót ziemnych pod projektowanymi drzewami, krzewami i pnączami (rozścielenie warstwy ziemi urodzajnej grubości 15 cm, ułożenie maty przeciwhwastowej i rozścielenie kory drzewnej po wykonaniu obsadzenia)
	Przygotowanie terenu płaskiego w granicach robót ziemnych pod projektowane pnącza z rozłożeniem żwiru

<b>Arkusz 1</b>	
Inwestor: <b>GENERALNA DYREKCJA DRÓG KRAJOWYCH I AUTOSTRAD</b> ODDZIAŁ W WARSZAWIE	
Budowa Drogi Ekspresowej S-8 w ciągu Drogi Krajowej Nr 8 (Trasa Armii Krajowej) na odcinku: Al. Prymasa Tysiąclecia w Warszawie - ul. J. Piłsudskiego w Markach	
<b>PROJEKT WYKONAWCZY</b> ETAP II: Węzeł "Powązkowska - Węzeł "Modlińska"	
Branda	ZIELEŃ
Tom	X/2
Tytuł rysunku	Plan sytuacyjny
Stanowisko	Imię i nazwisko
Projektant	mgr inż. Magdalena Garbolewska - Kraszewska
Opracował	Elżbieta Gastó
Sprawdzający	mgr inż. Sylwia Pyszczak - Prachnio

**WĘZEL POWĄŻKOWSKA**

**POCZĄTEK  
OPRACOWANIA ETAPU II  
KM -0+125.70**

**Cmentarz  
Powązki**

Arkusz 2

Nowe obiekty: W CIĄGU DROGI KRAJOWEJ NR 4 (TRAKTA ARMI KRAJOWEJ) AL. Prymasa Tysiąclecia w Warszawie - ul. J. Piłsudskiego w Markach			
Studium: PROJEKT WYKONAWCZY			
ETAP II: Wzrost "Powązkowska - Wzrost "Modułowa"			
Wzrost:	ZIELEŃ	Nr projektu:	PT-382
Skala:	1:500	Data:	16.03.2024
Typul rysunku:	Plan sytuacyjny	Nr rysunku:	3
Stwierdzono:	Inicjator: mgr inż. Magdalena Gorbólewska - Kiszczonka	Specjalista:	Nb uprawnień: zafab
Przebieg:	mgr inż. Sylwia Pyszczak - Paszki	zafab:	Cpr: 3006/06
Opracował:	Szymon Gencel	zafab:	Cpr: 6441/2024
Sprawdził:	mgr inż. Sylwia Pyszczak - Paszki	zafab:	Cpr: 6441/2024





**WĘZEŁ BRONIEWSKIEGO**

Arkusz 3

Nazwa obiektu: BUDOWA DRUGI EKSPRESOWEJ S-8 W CIĄGU DRUGI KRAJOWEJ NR 8 (TRASA ARMII KRAJOWEJ) na odcinku: Al. Prymasa Tysiąclecia w Warszawie - ul. J. Piłsudskiego w Markach			
Stadium: PROJEKT WYKONAWCZY			
Etap: ETAP II: Węzeł "Powszawska - Węzeł Modlińska"			
Temat: ZIELEŃ			
Tytuł rysunku: Plan sytuacyjny		Nr projektu: PD-382 Skala: 1:500 Data: 06.2011r. Nr opw: 3	
Stanowisko: mgr inż. Magdalena Czarobowska - Karszewska	Imię i nazwisko: zieleń	Nr uprawnień: Ogr. 3906/06	Podpis:
Opracował: mgr inż. Sylwia Pyszczak - Pruchnik	zieleń	zieleń	Ogr. 4464/2004

Arkusz 3

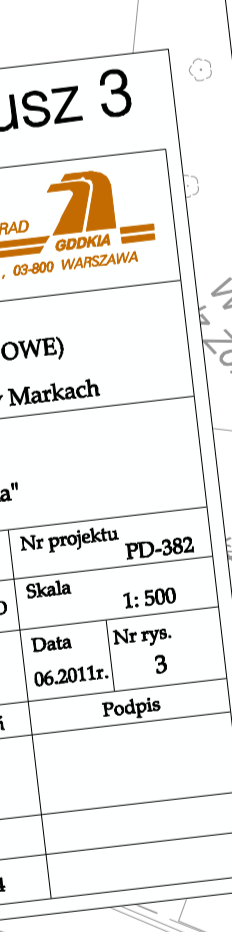

Wrocławskie Przedsiębiorstwo Projektowe i Inżynieryjne S.A.  
ul. Piłsudskiego 21, 50-110 Wrocław  
KRAJOWY REJESTR FIRM  
REGON: 142491, NIP: 782-245-53-23, KRS: 0000449797  
KOD MIASTA: 71-461, KOD KRAJU: PL  
KOD GOSPODARSTWA: 201, KOD WYDZIAŁU: 71, KOD MIASTA: 461, KOD ULICY: 16

Projekt ca. poza liniami rozgraniczającymi drogę S8  
zgodnie z wytycznymi

Wznowienie szpary kanału przebiegającego  
sieci dopływającej

Badanie podziemnej sieci dopływającej z kanałami  
przewodnym prądowym (Dn=300) i 50mm  
Ułożenie 2 m (kanałizacji) i komunikacyjnej

Budowa kamionki

Wznowienie szpary kanału przebiegającego  
sieci dopływającej

Arkusz 4	
WYCIĄG Z PROJEKTU WYKONAWCZEGO WYCIĄG Z PROJEKTU WYKONAWCZEGO AL. Piłsudskiego 21, 50-110 Wrocław	
ETAP 1B - Wzrost "Modyfikacja"	
ZIELON	
Data: 01.12.2023	Nr projektu: 23-002
Tytuł: Projekt wykonawczy	Skala: 1:200
Projektant:	Wykonawca:
Sprawdzający:	Inżynier:
Opinia:	Data:
Sygnatura:	Data:

# WĘZEL MARYMONCKA

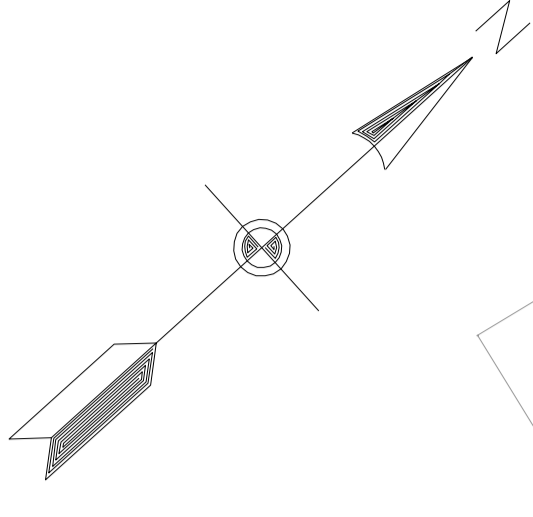


sygnalizacja ziel./cz.

Parking Park&Ride



413 T



16 T

45 T

Arkusz 5

<p>Nazwa obiektu: <b>BUDOWA DRUGI EKSPRESOWEJ S-8 W CIĄGU DRUGI KRAJOWEJ NR 8 (TRASA ARMII KRAJOWEJ) na odcinku Al. Prymasa Tysiąclecia w Warszawie - ul. J. Piłsudskiego w Markach</b></p>			
<p><b>PROJEKT WYKONAWCZY</b></p>			
<p>ETAP II: Wzrost "Powszokowika - Wzrost "Modifika"</p>			
Skala:	1:500	№ projektu:	PD-382
Typul rysunku:	Plan sytuacyjny	Data:	06.2011r.
Stanowisko:	Instal. i nawodn.	Specjalność:	Nr uprawnień:
Projektant:	mgr inż. Magdalena Garbólewska - Kraszevska	Opis:	306/16
Opracował:	Elżbieta Gostol	Zieleni:	Opis:
Sprawdzał:	mgr inż. Sylwia Pyszczak - Pruchno	Zieleni:	Opis:

ul. Mickiewicza

		Inwestor:  GENERALNA DYREKCJA DRÓG KRAJOWYCH I AUTOSTRAD GDDKiA UL. MIŃSKA 25, 03-600 WARSZAWA	
Nazwa obiektu	BUDOWA DROGI EKSPRESOWEJ S-8 W CIĄGU DROGI KRAJOWEJ NR 8 (TRASA ARMII KRAJOWEJ) na odcinku: Al. Prymasa Tysiąclecia w Warszawie - ul. J. Piłsudskiego w Markach		
Stadium	PROJEKT WYKONAWCZY ETAP II: Węzeł "Powązkowska - Węzeł "Modlińska"		
Branża	ZIELEŃ		Nr projektu PD-382
Tom	X/2	PROJEKT ZAGOSPODAROWANIA ZIELEŃNI PASA DROGOWEGO	Skala 1: 500
Tytuł rysunku	Plan sytuacyjny		Data 06.2011r. Nr rys. 3
Stanowisko	Imię i nazwisko	Specjalność	Nr uprawnień
Projektant	mgr inż. Magdalena Garbolewska - Kraszewska	zieleni	Ogr. 3906/86
Opracował	Elżbieta Gastoń	zieleni	
Sprawdzający	mgr inż. Sylwia Pyszczak - Prachnio	zieleni	Ogr. 6464/2004

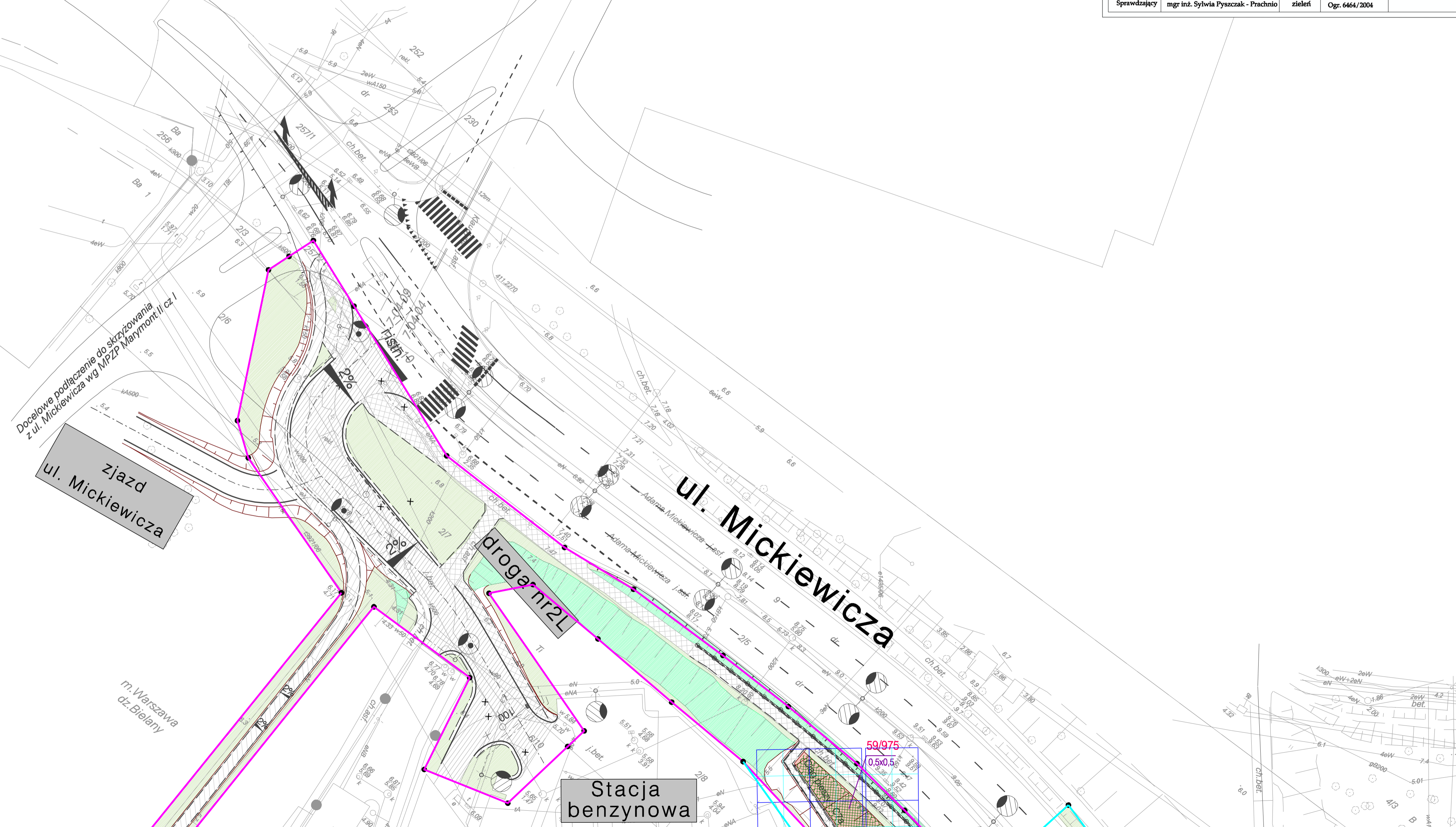
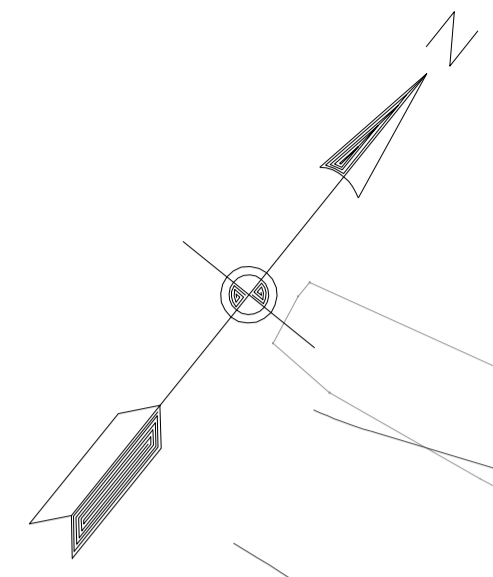

Docelowe podłączenie do skrzyżowania z ul. Mickiewicza wg MPZP Marymont II cz I

zjazd ul. Mickiewicza



m. Warszawa dz. Bieleny

droga nr 2L

Stacja benzynowa

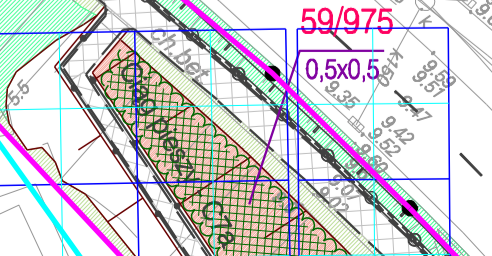
ul. Mickiewicza



		Inwestor: 	
Nazwa obiektu: BUDOWA DRUGI EKSPRESOWEJ S-8 W CIĄGU DRUGI KRAJOWEJ NR 8 (TRASA ARMII KRAJOWEJ) na odcinku: Al. Prymasa Tysiąclecia w Warszawie - ul. J. Piłsudskiego w Markach		Nr projektu: PD-382	
Stadium: ETAP II: Wezeł "Powązkowska - Wezeł "Modlińska"		Skala: 1:500	
Branża: ZIELNIEN		Data: 06.2011r.	
Tytuł rysunku: Plan sytuacyjny		Nr rys.: 3	
Stanowisko: mgr inż. Magdalena Carbolewska - Krazewska		Specjalność: zieleni	
Projektant: mgr inż. Sylwia Pyszczak - Prachnio		Nr uprawnień: Ogr. 9906/86	
Opracował: Elżbieta Gostol		zieleni	
Sprawdzający: mgr inż. Sylwia Pyszczak - Prachnio		zieleni	
		Ogr. 6664/2004	

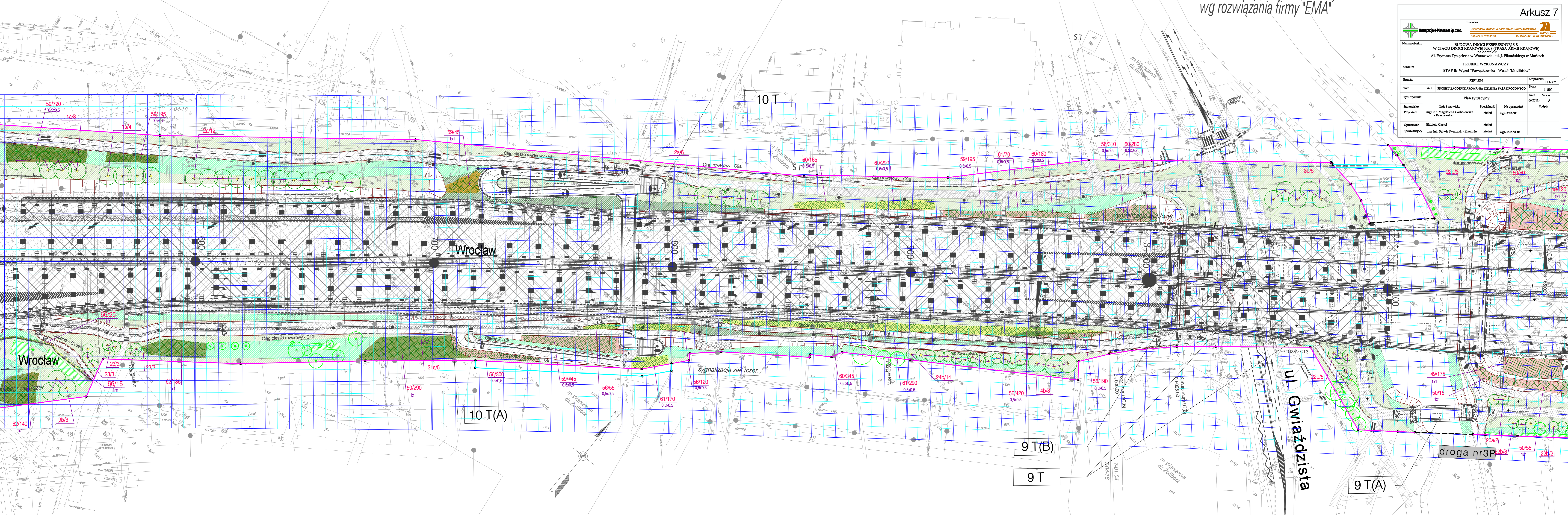



**WĘZEL WISŁOSTRADA**

**AKUSZ 8**



**Pracownia Architektoniczna AKUSZ 8**  
 ul. Wesoła 10, 81-400 Gdynia, tel. 58 620 10 10, www.akusz8.pl

**KLIENT:** Zarząd Gminy Gdynia, ul. Wesoła 10, 81-400 Gdynia

**TYTUŁ:** Projekt zagospodarowania terenu i projekt inżynierski drogi dla węzła drogowego w postaci skrzyżowania z rotacją na skrzyżowaniu Wisłostrada - ul. Wesoła w Gdyni

**STADIUM:** Projekt zagospodarowania terenu i projekt inżynierski drogi dla węzła drogowego w postaci skrzyżowania z rotacją na skrzyżowaniu Wisłostrada - ul. Wesoła w Gdyni

**DATA:** 2024 r.

**PROJEKTOWAŁ:** [Signature]

**OPIS:** Projekt zagospodarowania terenu i projekt inżynierski drogi dla węzła drogowego w postaci skrzyżowania z rotacją na skrzyżowaniu Wisłostrada - ul. Wesoła w Gdyni

**SKALA:** 1:500

**OPIS:** Projekt zagospodarowania terenu i projekt inżynierski drogi dla węzła drogowego w postaci skrzyżowania z rotacją na skrzyżowaniu Wisłostrada - ul. Wesoła w Gdyni

**OPIS:** Projekt zagospodarowania terenu i projekt inżynierski drogi dla węzła drogowego w postaci skrzyżowania z rotacją na skrzyżowaniu Wisłostrada - ul. Wesoła w Gdyni

**OPIS:** Projekt zagospodarowania terenu i projekt inżynierski drogi dla węzła drogowego w postaci skrzyżowania z rotacją na skrzyżowaniu Wisłostrada - ul. Wesoła w Gdyni

Wisłostrada - o/s

Wybrzeże Gdyńskie

Gdańsk

Białystok

Białystok

47 T

51 T

48 T

57 T

58 T

54 T

56 T

50 T

49 T

50 T

50 T

50 T

50 T

50 T

50 T

50 T

50 T



50 T

50 T

50 T

50 T



		Inwestor: 	
Nazwa obiektu: BUDOWA DRUGI EKSPRESOWEJ S-8 W CIĄGU DRUGI KRAJOWEJ NR 8 (TRASA ARMII KRAJOWEJ) na odcinku: Al. Prymasa Tysiąclecia w Warszawie - ul. J. Piłsudskiego w Markach			
Stadium: PROJEKT WYKONAWCZY ETAP II: Węzeł "Powązkowska - Węzeł "Modlińska"			
Branża: ZIELEŃ		Nr projektu: PD-382	
Tom: X/2		Skala: 1: 500	
Tytuł rysunku: Plan sytuacyjny		Data: 06.2011r. Nr rys.: 3	
Stanowisko: Imię i nazwisko: mgr inż. Magdalena Garbolewska - Kraszewska		Specjalność: zieleni	
Projektant:		Nr uprawnień: Ogr. 3906/86	
Opracował: Elżbieta Gastoł		zieleni	
Sprawdzający: mgr inż. Sylwia Pyszczak - Prachnio		zieleni	
		Ogr. 6464/2004	

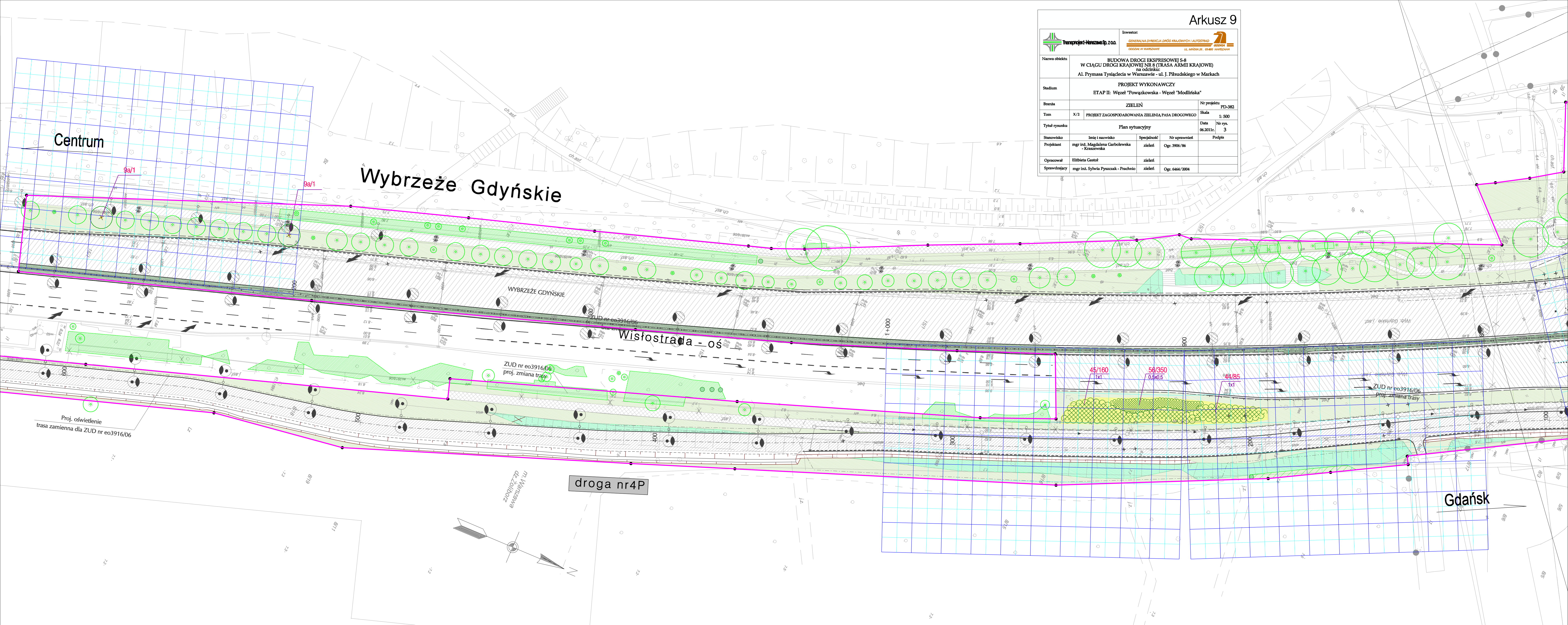

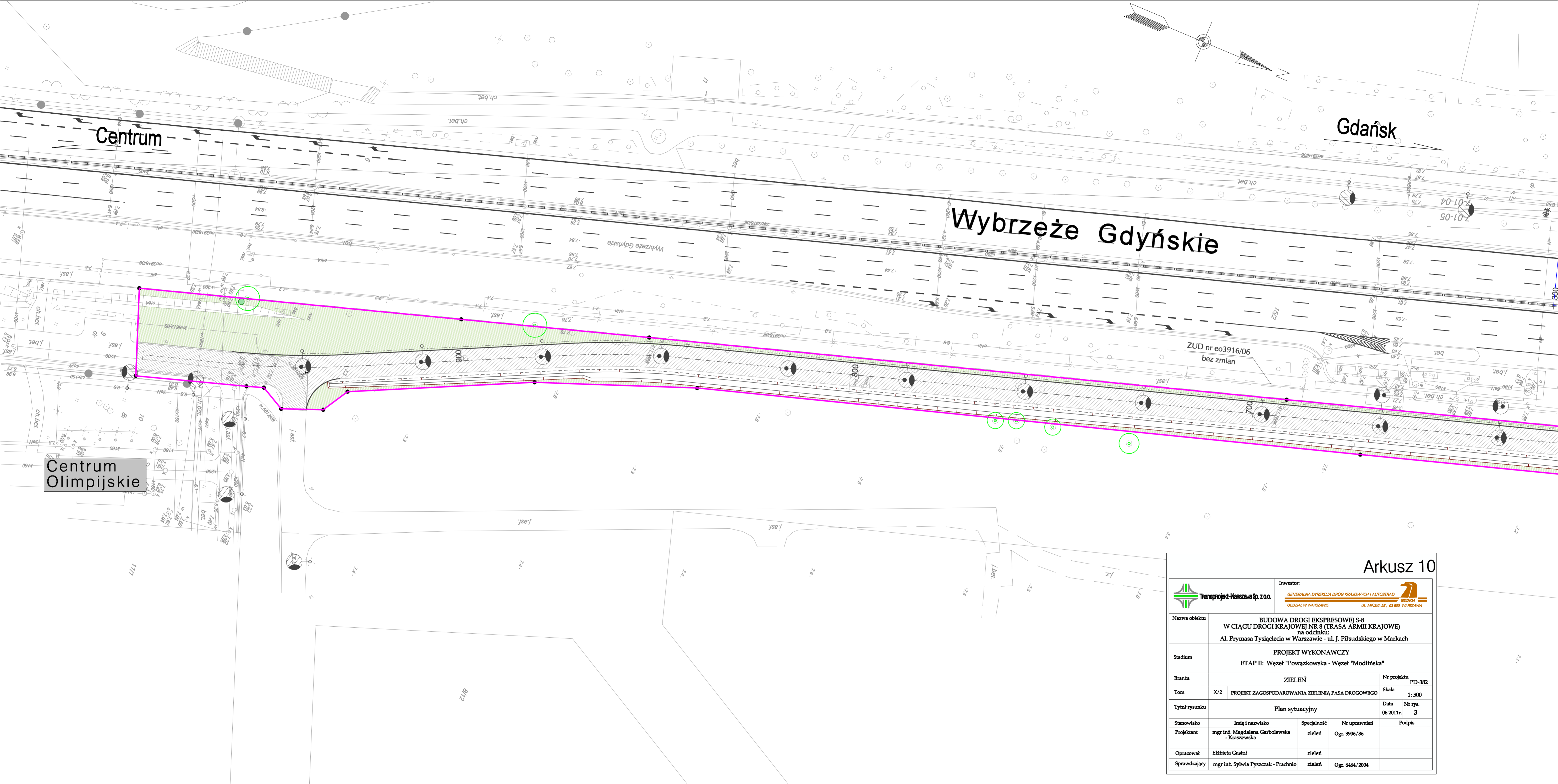

**Arkusz 10**

		Inwestor: 	
Nazwa obiektu	BUDOWA DRUGI EKSPRESOWEJ S-8 W CIĄGU DRUGI KRAJOWEJ NR 8 (TRASA ARMII KRAJOWEJ) na odcinku: Al. Prymasa Tysiąclecia w Warszawie - ul. J. Piłsudskiego w Markach		
Stadium	PROJEKT WYKONAWCZY ETAP II: Węzeł "Powązkowska - Węzeł "Modlińska"		
Branża	ZIELEŃ	Nr projektu	PD-382
Tom	X/2	Skala	1: 500
Tytuł rysunku Plan sytuacyjny		Data	06.2011r.
		Nr rys.	3
Stanowisko	Imię i nazwisko	Specjalność	Nr uprawnień
Projektant	mgr inż. Magdalena Carbolewska - Kraszewska	zieleni	Ogr. 3906/86
Opracował	Elżbieta Gastoł	zieleni	
Sprawdzający	mgr inż. Sylwia Pyszczak - Prachnio	zieleni	Ogr. 6464/2004

		Inwestor: 	
Nazwa obiektu: BUDOWA DRUGI EKSPIRESOWEJ Ś. W CIĄGU DRUGI KRAJOWEJ NR 4 (TRASA ASAMU KRAJOWE) AL. Prymasa Tysiąclecia w Warszawie - ul. J. Pilsudskiego w Markach		Nr projektu: PD-362	
Stadium: ETAP II. Wzrost "Powązkowska - Węzół Modlińska"		Skala: 1:500	
Tytuł rysunku: Plan sytuacyjny		Data: 06.30.14.	
Stanowisko: Inicjator i autor: mgr inż. Magdalena Garbólewska-Kawarcka		Nr uprawnień: Ogr. 3906/16	
Projektant: mgr inż. Sylwia Pyszczak - Prochoc		Podpis:	
Opracował: mgr inż. Sylwia Pyszczak - Prochoc		Ogr. 4464/2004	





WĘZEŁ MODLIŃSKA

**KONIEC OPRAWOWANIA ETAPU II  
KM 4+475**